

REF: O-2.1-051-2015 LD/mac

Guatemala, 17 de abril del 2015

Licenciada
Luz María Urcuyo
Asesora Unidad Sectorial de
Planificación -USEPLAN-,
Ministerio de Comunicaciones,
Infraestructura y Vivienda -CIV-
Su Despacho.

Licenciada Urcuyo:

Cordialmente me dirijo a usted, adjuntándole el Plan Operativo Anual -POA- 2016 con respectivos cuadros de costeo que servirán de base para la formulación del Anteproyecto de Presupuesto 2016, en forma impresa y electrónica.

Agradeciendo su atención a la presente, me suscribo de usted,

Atentamente,

Arq. Alejandra Jamp Monterroso
Jefa A.I. Depto. Planificación
Unidad de Construcción de Edificios
Del Estado -UCEE-
Ministerio de Comunicaciones Infraestructura y Vivienda

Vo.Bo.

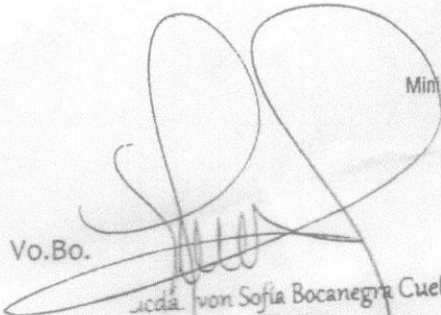
Licda. Ivon Sofía Bocanegra Cuellar
Directora
Unidad de Construcción de Edificios
Del Estado -UCEE-
Ministerio de Comunicaciones
Infraestructura y Vivienda

Anexo: 1 documento y 1 CD.

RECEPCION
UNIDAD DE CONSTRUCCION DE EDIFICIOS DEL ESTADO -UCEE-
MINISTERIO DE COMUNICACIONES, INFRAESTRUCTURA Y VIVIENDA

RECEBIDO
17 ABR. 2015

Recibi (r)

Here

Arq. Alejandra Jamp Monterroso
Jefa A.I. Depto. Planificación
Unidad de Construcción de Edificios
Del Estado -UCEE-
Ministerio de Comunicaciones
Infraestructura y Vivienda



Gobierno de Guatemala

El Ministerio de Comunicaciones,
Infraestructura y Vivienda

Unidad de Construcción
de Edificios del Estado
-UCEE-

Plan Operativo Anual -POA- 2016

ABRIL 2015

PLAN OPERATIVO ANUAL -POA- 2015

INDICE

1. Introducción Plan Operativo Anual.....	1
2. Análisis de Situación o Diagnóstico.....	3
2.2 Análisis situacional.....	3
a. Análisis de la situación de la organización.....	5
b. Matriz Fortalezas, Oportunidades, Debilidades y Amenazas -FODA.....	7
2.3 Análisis de la Problemática.....	9
a. Construcción o adopción de un modelo.....	9
b. Objetivo Estratégico.....	10
c. Identificación de Resultados.....	11
2.4 Análisis de Actores.....	15
2.5 Objetivo Operativo.....	15
2.6 Compromisos.....	17
3. Productos y Subproductos.....	18
4. Acciones.....	51
5. Programación y Costeo de los productos y subproductos a entregar.....	52
5.1 Determinación de Centros de Costo y Categorías de Centros de Costo.....	52
5.2 Programación mensual de productos, subproductos y centros de costos.....	54
5.3 Detalle de insumos, subproductos y costos de cada centro de costos.....	85

PLAN OPERATIVO ANUAL -POA- 2015

6. Programación de Recurso Humano	101
Recursos Financieros programados Año 2015: Programa 14	101
Recursos Financieros programados Año 2015: Programa 14	103
7. Definición de Indicadores	105

PLAN OPERATIVO ANUAL -POA- 2016

1. INTRODUCCION:

El Plan Operativo Anual de la Unidad de Construcción de Edificios del Estado -UCEE-, se define desde la base legal que rige las funciones de la Institución, así como por la misión y la visión que orientan las acciones a llevar a cabo, para cumplir el objetivo operativo y el objetivo estratégico.

Dichas acciones son las que permitirán la ejecución de los proyectos que la Unidad entregará a los Entes Rectores de distintos Ministerios del Estado, con la finalidad de satisfacer las necesidades de infraestructura estatal.

A través de este Plan Operativo Anual -POA- 2016, la Unidad de Construcción de Edificios del Estado -UCEE- proyecta informar la programación del suministro de mobiliario escolar y la ejecución de las obras respectivamente las cuales forman parte del Programa 14: Construcción de Obra Pública, conformado por los siguientes proyectos: **Proyecto 001: Construcción, Ampliación, Reposición de Edificios Educativos** y sus correspondientes obras: Construcción, Ampliación, Reposición de Escuelas de Primaria, Construcción, Ampliación y Reposición Establecimientos de Educación Básica y Construcción, Ampliación y Reposición Establecimientos de Educación Diversificada.

Para el año 2016, se continuará con la ejecución del Programa 96: Reconstrucción N-7. Esta Unidad Ejecutora es la encargada de llevar a cabo los procesos de Reposición de Establecimientos educativos, derivado del terremoto acaecido el 7 de noviembre de 2012 que provocó daños en la infraestructura pública en los departamentos de San Marcos, Suchitepéquez, Sololá, Totonicapán, Quetzaltenango, Quiché y Huehuetenango.

Adicionalmente por medio de este Plan, se muestran los Indicadores del Desempeño, la descripción de la Estructura Programática Presupuestaria y los proyectos de inversión a ejecutar en el año 2015, con información financiera y física.

PLAN OPERATIVO ANUAL

-POA- 2016

Finalmente se adjuntan las siguientes Matrices: De Resultados, de Productos, Subproductos, Centros de Costos y Categorías de Centros de Costos, Programación Mensual de Productos y Subproductos por Centro de Costos, Detalle de Insumos, Subproductos y Costos de cada Centro de Costos, Programación de Recurso Humano, Recursos Financieros Programados, Matriz de Indicadores y de Proyectos de Inversión, con los datos solicitados, según los lineamientos generales vertidos por el Ministerio de Comunicaciones, Infraestructura y Vivienda.

PLAN OPERATIVO ANUAL -POA- 2016

2. ANALISIS DE SITUACION O DIAGNOSTICO:

2.1 Análisis de Mandatos y Políticas:

a) Base Legal que rige el accionar de la institución:

La Unidad de Construcción de Edificios del Estado -UCEE- fue creada por medio del Acuerdo Gubernativo No. 20-83 de fecha 20 de enero de 1983 como una dependencia del Ministerio de Comunicaciones, Transporte y Obras Públicas. Según Acuerdo Gubernativo Número 79-84, de fecha 10 de febrero de 1984, se aprobó el Reglamento General de UCEE, en el cual se indican las Disposiciones Generales, Políticas, Organización y Funciones por Departamentos, Relación con otras dependencias, Régimen del personal, Disposiciones Especiales, entre otros.

En fecha 29 de enero de 1997, el Acuerdo Gubernativo 80-97, cobra vigencia al modificar el nombre de la Unidad de Construcción de Edificios Educativos -UCEE- por el de **Unidad de Construcción de Edificios del Estado -UCEE-**, con el objetivo que esta Unidad y la Unidad Ejecutora de Proyectos de Servicios de Salud -UNEPSSA- queden encargadas de realizar las edificaciones que tenía a su cargo la Dirección General de Obras Públicas -DGOP-, al considerar que por su experiencia están capacitadas para el diseño y ejecución de la infraestructura física del Estado.

b) Visión Institucional

Velar por la ejecución de la infraestructura de edificios del Estado, permitiendo la conservación, rehabilitación, mantenimiento y equipamiento utilizando tecnología adecuada y empleo de materiales de calidad.

c) Misión Institucional:

Desarrollar las acciones encaminadas a fortalecer el desarrollo económico y social de la población guatemalteca y mejorar su nivel de vida, mediante la planificación y construcción de edificios del Estado, principalmente educativos así como de su mantenimiento y amoblamiento básico y equipo donde se requiera.

PLAN OPERATIVO ANUAL -POA- 2016

2.2 Análisis Institucional y Situacional:

2.2.1 Análisis Institucional

La Unidad de Construcción de Edificios del Estado -UCEE-, es la dependencia del **Ministerio de Comunicaciones, Infraestructura y Vivienda -CIV-** que desempeña entre sus funciones la **Programación y Planificación** de proyectos de los Ministerios del Estado que lo soliciten y otorguen el respectivo Aval del Ente Rector.

Para lo cual es necesario solicitar el apoyo y enlace de las entidades siguientes: Ministerio de Comunicaciones, Infraestructura y Vivienda, Secretaría de Planificación y Programación de la Presidencia -SEGEPLAN-, Ministerio de Ambiente y Recursos Naturales y Direcciones de Planificación de los Ministerios con los que se contacta, y otros, según el tipo de proyecto a ejecutar.

Esta Unidad, se encarga de efectuar los concursos de Cotización y Licitación de los proyectos, tomando como base la Ley y el Reglamento de Contrataciones del Estado. Posteriormente, **se ejecutan las construcciones, ampliaciones y/o rehabilitaciones o restauraciones** de dichos proyectos, los cuales pueden estar ubicados tanto en la ciudad de Guatemala, como en los demás Departamentos de la República.

Entre los proyectos que se programan por esta Unidad en el **Programa 14: Construcción de Obra Pública** se indican los siguientes: **Proyecto 001: Construcción, Ampliación, Reposición de Edificios Educativos** y sus correspondientes obras: Construcción, Ampliación, Reposición de Escuelas de Primaria, Construcción, Ampliación y Reposición Establecimientos de Educación Básica y Construcción, Ampliación y Reposición Establecimientos de Educación Diversificada.

De la misma forma, esta Unidad se encarga del suministro y dotación de mobiliario a centros educativos estatales de los Niveles Pre-Primario, Primario, Básico y Medio, en todos los departamentos de la República.

PLAN OPERATIVO ANUAL -POA- 2016

Se requiere dar cumplimiento con la **Agenda Nacional del Cambio 2012-2015 y el Pacto Hambre Cero**, para la programación, planificación y ejecución de los servicios básicos necesarios de infraestructura social y productiva que permitan garantizar el acceso a la satisfacción de necesidades y demandas de la población guatemalteca.

2.2.2 Análisis Situacional

Para el caso específico de la Unidad de Construcción de Edificios del Estado -UCEE-, se realizó un análisis de la situación del déficit de áreas educativas en Guatemala, según datos aportados por el Ministerio de Educación, y se concluyó que **el déficit es aproximadamente de 13,000 áreas educativas a nivel de la República de Guatemala, lo cual es equivalente a 890,500 metros cuadrados.**

Guatemala, como muchos otros países, ha dirigido sus esfuerzos en materia de reforma educativa, tratando de reducir el déficit de cobertura y de calidad. Sin embargo, el déficit es alto y por consiguiente se analizaron las causas que lo generan:

- Falta de recursos humanos y materiales.
- Carencia de presupuesto específico para ampliar la infraestructura educativa.
- Ausencia de políticas educativas que permitan lograr un equilibrio entre superpoblación escolar en relación al incremento de espacios educativos.
- Carencia de ejecución de infraestructura en áreas donde no existen establecimientos educativos.
- Inexistencia de análisis minuciosos actualizados donde se verifique las áreas que requieren un mayor número de aulas.
- Carencia de análisis para hacer uso de tres jornadas en los distintos establecimientos educativos, y lograr hacer un mejor uso de la infraestructura existente.

PLAN OPERATIVO ANUAL -POA- 2016

- No se cuentan con censos actualizados con exactitud del déficit de construcciones, ampliaciones y rehabilitaciones para establecer diagnósticos, que permitan atender la demanda de infraestructura educativa a nivel nacional.

Sin embargo, el planteamiento de estas causas, que generan el déficit del número de aulas a Nivel Nacional, son temas que el actual Ministerio de Educación está analizando y tratando de erradicar, para mejorar en materia de infraestructura educativa.

Dentro del Diagnóstico Institucional, es importante mencionar los siguientes enunciados, los cuales constituyen el FODA de la Unidad de Construcción de Edificios del Estado -UCEE- que se presenta en la siguiente Matriz:

PLAN OPERATIVO ANUAL -POA- 2016

a) Análisis de la situación de la organización: MATRIZ DEL FODA 2016: UNIDAD DE CONSTRUCCION DE EDIFICIOS DEL ESTADO

FORTALEZAS	FACTOR CLAVE	EFECTOS	ESTRATEGIAS PARA MAXIMIZAR FORTALEZAS
Recursos humanos 1) Personal técnico y profesional en cada uno de los Departamentos que conforman la Institución. Sistemas de Administración y Control	Coordinación e integración del tema intersectorial e institucional	Conceptualizar el tema; definir ámbito y contenido, identificar grupo meta, niveles de participación, identificar capacidades según especialidad.	Mantener una capacitación constante para el desarrollo adecuado de cada una de las actividades de la institución
1) Interés por mejorar los procesos internos: Liderazgo	Manual de Funciones de cada Departamento de UCEE.	Mantener la funcionalidad de cada uno de los lineamientos de acuerdo al Manual de Procedimientos.	Establecer y definir la jerarquía y su relación con otras instancias, descripción de tareas a desempeñar, herramientas, programas, etc.
1) Marco legal vigente que le permite respaldar la ejecución de sus funciones. 2) Posee una estructura organizacional definida, con objetivo y funciones claras. Procesos de Proyectos y Obras:	Mantener la Institucionalidad vigente de la Unidad de Construcción de Edificios del Estado -UCEE-	Todas las funciones efectuadas por esta Institución no contravendrán a las leyes y normas establecidas por las autoridades competentes.	Optimización de recursos.
1) Experiencia en planificación de proyectos y ejecución de obras tanto del Sector Educación como de los distintos Ministerios del Estado 2) Institución con más de 30 años de experiencia en desarrollo de proyectos. 3) Cobertura de proyectos a nivel de todo el país. 4) La ejecución de proyectos se realiza a través de Cotizaciones o Licitaciones, lo cual permite transparencia en el manejo de fondos.	Se requiere dar cumplimiento con la <u>Agenda Nacional del Cambio 2012-2015</u> y el <u>Pacto Hambre Cero</u> , para la programación, planificación y ejecución de los servicios básicos necesarios de infraestructura social y productiva que permitan garantizar el acceso a la satisfacción de necesidades y demandas de la población guatemalteca.	Como Institución se mejorarán los diferentes procesos que ya están establecidos para dar respuesta a la demanda de los diferentes Ministerios del Estado	Dentro de las acciones a tomar en cuenta están las siguientes: gestión, presupuesto, recursos, etc.

PLAN OPERATIVO ANUAL -POA- 2016

MATRIZ DEL FODA 2016: UNIDAD DE CONSTRUCCION DE EDIFICIOS DEL ESTADO

OPORTUNIDADES	FACTOR CLAVE	EFFECTOS	ESTRATEGIAS PARA MAXIMIZAR OPORTUNIDADES.
<p>1) El Ministerio de Educación otorga Aval para la ejecución de construcciones, ampliaciones, rehabilitaciones de Establecimientos Educativos Públicos de Nivel Pre-Primario, Primario, Básicos y Medio, así como para el suministro y dotación de mobiliario educativo en los mismos.</p> <p>2) El Ministerio de Comunicaciones, Infraestructura y Vivienda también encarga a esta Unidad Ejecutora, la evaluación, planificación y ejecución de diferentes edificios del Estado.</p> <p>3) Autoridades de Entidades Estatales, entre otros, solicitan la construcción, emplazamiento y rehabilitación de Edificios del Estado.</p>	<p>Promulgación de leyes que permitan tener mayor factibilidad para el desarrollo efectivo de las acciones a implementar por parte de la UCEE. Legalización de predios.</p>	<p>Con los recursos asignados se podrá tener una mayor efectividad para poder responder ante las diferentes solicitudes los Ministerios del Estado, principalmente en el sector Educación</p>	<p>Cumplir con los requerimientos solicitados por Ministerios del Estado, dando respuesta a solicitudes en el menor tiempo posible.</p> <p>Planificar, evaluar y ejecutar los diferentes proyectos de acuerdo a las Normas técnicas de la UCEE, y requerimientos de SEGEPLAN.</p> <p>Atención a los Autoridades de los proyectos solicitados.</p>
DEBILIDADES	CAUSAS	EFFECTOS	ESTRATEGIAS PARA MINIMIZAR DEBILIDADES
<p>1) Déficit de vehículos en Institución para evaluaciones de proyectos y para supervisión de obras.</p> <p>2) Falta de personal en Departamentos de la Institución</p> <p>3) Salarios no equiparados</p>	<p>Dentro del factor externo, se tiene poca disponibilidad presupuestaria para determinados renglones de funcionamiento. En el tema de salarios, las actuales Autoridades de UCEE, han realizado varias propuestas por mejorar el salario de los trabajadores, más sin embargo, por trámites externos los procesos se aplazan.</p>	<p>Algunos de los procesos administrativos son afectados por las debilidades.</p>	<p>Solicitar que renglones de funcionamiento puedan incrementarse, para lograr una mayor eficiencia en los procesos laborales de UCEE, así como remuneraciones adecuadas al Personal.</p>
AMENAZAS	FACTOR CLAVE	EFFECTOS	ESTRATEGIAS PARA MINIMIZAR AMENAZAS
<p>1) Presupuesto insuficiente para contratar personal técnico y profesional en determinados Departamentos de la UCEE.</p> <p>2) El presupuesto de funcionamiento debe ser mayor, para lograr mejoras salariales y mejoras a nivel institucional (capacitaciones, tecnología, vehículos, entre otros.)</p>	<p>Dentro de la asignación presupuestaria no se cuenta con un presupuesto adecuado que permita realizar las actividades propias que rigen el funcionamiento de la Unidad de Construcción de Edificios del Estado -UCEE-</p>	<p>La falta de presupuesto representa el accionar de la UCEE, con lo cual no posee los medios para lograr una óptima ejecución de acuerdo a las necesidades de la institución.</p>	<p>Con el presupuesto que es asignado a la UCEE se pretende optimizar de una mejor manera la ejecución de acuerdo a la capacidad de la institución</p>

PLAN OPERATIVO ANUAL -POA- 2016

2.3 Análisis de la Problemática:

Entre los problemas que afronta la Unidad de Construcción de Edificios del Estado, relacionando con el tema de Construcción, ampliación, rehabilitación o restauración de Edificios del Estado, cabe mencionar la legalización de los predios.

Se cuentan con numerosas solicitudes de interesados de Construcción, ampliación, rehabilitación o restauración de Establecimientos educativos, o de distintos Ministerios del Estado y el problema mayor radica en varios casos, que no se tiene la desmembración del predio de la finca matriz y por ende no se tiene un documento legal que ampare que el inmueble pertenece al Estado o bien que esté en proceso de legalización. Por ende, no es factible atender varios proyectos, donde los interesados ingresan sus solicitudes a las oficinas de UCEE y donde se determina que la demanda de infraestructura es imperante, por la cantidad de usuarios.

Entre otros problemas, cabe mencionar el tiempo que demora el trámite del Aval del Ente Rector de determinados Ministerios del Estado, para cumplir con los requisitos que la Secretaría de Planificación y Programación de la Presidencia -SEGEPLAN- solicita. En general, determinados trámites a nivel de distintas dependencias del Estado, se aplazan, en determinados casos por el volumen de trabajo, entre otros, pero inciden en las modificaciones de programaciones de la Institución.

Adicionalmente, se presentan inconvenientes en los procesos constructivos, donde algunos Contratistas incumplen con los plazos de ejecución de obra, y se atrasan los procesos que se tienen programados.

a) Construcción o adopción de un modelo:

El tema de la legalización de predios, el período de tiempo en los trámites del Aval del Ente Rector, la formulación del expediente de un proyecto; incide en el cumplimiento del objetivo estratégico y operativo de la Unidad, el cual consiste en reducir el déficit de metros cuadrados de áreas educativas, en los establecimientos escolares a nivel nacional, y con ello elevar el nivel educativo de la población escolar.

PLAN OPERATIVO ANUAL -POA- 2016

Sin embargo, ante esta problemática, se están considerando acciones legales y administrativas que permitan reducir períodos de tiempo, para lograr atender la demanda solicitada a esta Unidad ejecutora.

b) Objetivo Estratégico:

Para su redacción se consideró lo siguiente:

a) ACCION A DESARROLLAR (infinitivo):

Reducir en 3.63 el déficit de metros cuadrados de áreas educativas.

El diagnóstico nos definió un déficit de áreas educativas, equivalente a **890,500 metros cuadrados**. Lo anterior, significa que de acuerdo al objetivo estratégico, se plantea disminuir el déficit en **22,044 metros cuadrados**. Este objetivo está planteando una meta de mediano plazo.

b) POBLACION OBJETIVO:

Áreas educativas para construcciones, ampliaciones, rehabilitaciones y restauraciones en Establecimientos Educativos.

c) AMBITO GEOGRAFICO:

A nivel nacional.

d) TIEMPO DE APLICACIÓN:

Para el año 2,014 - 2,016.

e) SITUACION A CAMBIAR (Contribución):

Elevar el nivel educativo de la población escolar.

REDACCION FINAL DEL OBJETIVO ESTRATEGICO:

Reducir entre los años 2,014 a 2,016, en un 3.63% el déficit de metros cuadrados de áreas educativas, en los establecimientos escolares a nivel nacional, y con ello elevar el nivel educativo de la población escolar.

PLAN OPERATIVO ANUAL -POA- 2016

c) Identificación de resultados:

Ministerio de Comunicaciones, Infraestructura y Vivienda.
Unidad de Construcción de Edificios del Estado -UCEE-
Matriz de Resultados Programa 14: Construcción de Obra Pública.

No.	Nombre	Población Objetivo	Cambio	Tiempo Magnitud	Condición de Interés	Descripción
1	Reducir el déficit de metros cuadrados de áreas educativas, en los establecimientos escolares a nivel nacional, y con ello elevar el nivel educativo de la población escolar.	Estudiantes, profesores y personal administrativo de establecimientos educativos de todos los departamentos de la República.	Disminuir	Disminuir el déficit, proporcionando áreas educativas, administrativas y de servicios en los establecimientos educativos que cumplan la normativas de seguridad. En el año 2015, corresponden a 14,453 metros cuadrados.	Reducir el déficit de metros cuadrados de áreas educativas, en los establecimientos escolares a nivel nacional, y con ello elevar el nivel educativo de la población escolar.	En el año 2016, reducir en un 1.21% el déficit de metros cuadrados de áreas educativas, en los establecimientos escolares a nivel nacional, priorizando acciones en la población en pobreza y extrema pobreza, con la finalidad de elevar el nivel de población estudiantil.

PLAN OPERATIVO ANUAL -POA- 2016

Ministerio de Comunicaciones, Infraestructura y Vivienda.
Unidad de Construcción de Edificios del Estado -UCEE-
Matriz de Resultados Programa 96: Reconstrucción N-7

No.	Nombre	Población Objetivo	Cambio	Tiempo Magnitud	Condición de Interés	Descripción
1	Mantener la infraestructura educativa en los departamentos afectados por el sismo del 7 de noviembre	Estudiantes, profesores y personal administrativo de establecimientos educativos dañados en los departamentos de San Marcos, Quetzaltenango, Huehuetenango, Quiché, Retalhuleu, Sololá, Suchitepéquez y Totonicapán.	Mantenimiento	Proporcionar áreas educativas, y de administrativas y de servicios en los establecimientos educativos que cumplan la normativas de seguridad. Para el año 2015, corresponden 57,982.15 metros cuadrados.	Mantener la infraestructura educativa dañada por el sismo	Se busca el mantenimiento de la infraestructura educativa en los departamentos afectados por el sismo del 7 de nov. por daños en el año 2015.

PLAN OPERATIVO ANUAL -POA- 2016

RED DE CATEGORIAS PROGRAMATICAS:

PROPUESTA A NIVLE DE PROYECTO

PROGRAMA 14

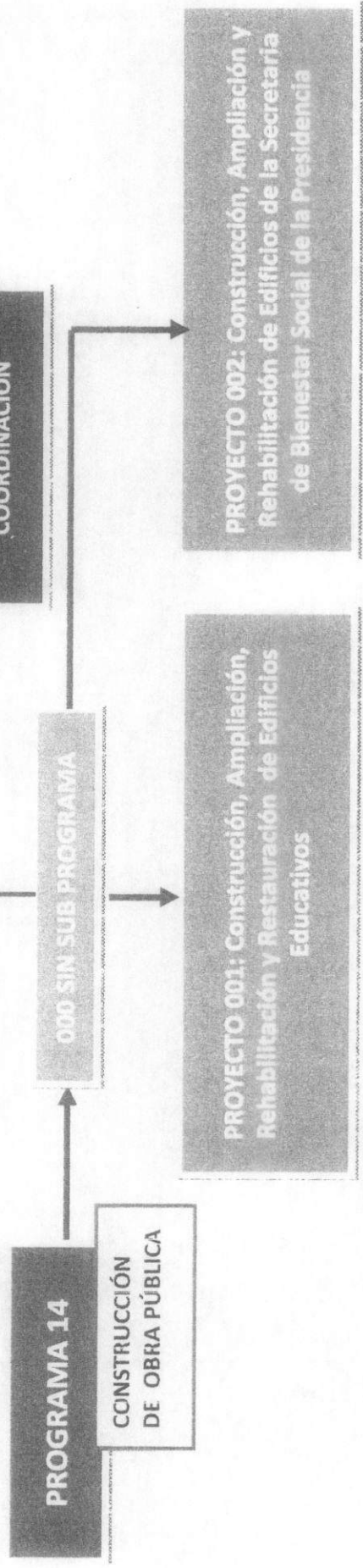

PLAN OPERATIVO ANUAL -POA- 2016

RED DE CATEGORIAS PROGRAMATICAS

PROPUESTA A NIVEL PROYECTO

PROGRAMA 96

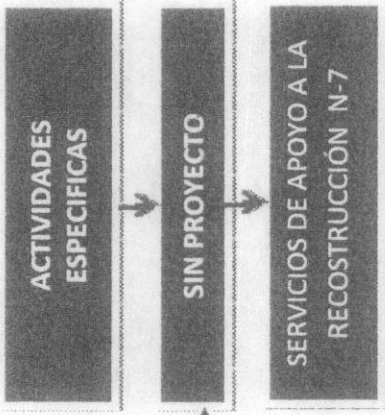
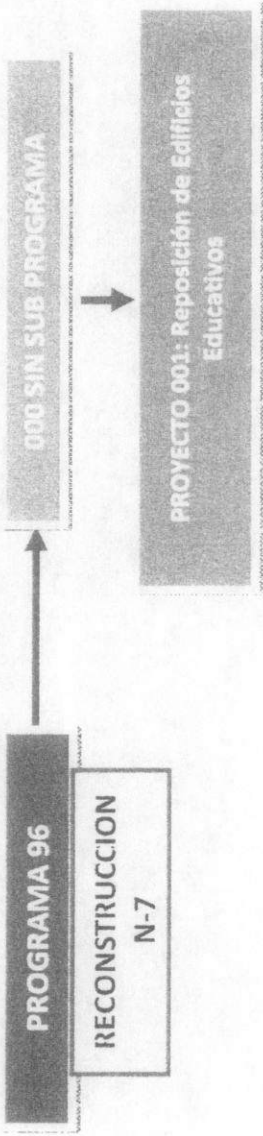

PLAN OPERATIVO ANUAL -POA- 2016

2.4 Análisis de Actores:

Los actores que tienen relación directa con la función principal de la Institución y su participación es la siguiente:

Actores	Participación
Interesados: Usuarios de infraestructura estatal	Presentan solicitudes e información para generar y completar expedientes de proyectos de inversión.
Ministros del Estado	Brindan el Aval del Ente Rector.
Autoridades de Dirección y Subdirección UCEE	Coordinación con Autoridades y personal de los distintos Ministerios del Estado, Vicepresidencia, entre otros. Revisión de documentos de funcionamiento e inversión de UCEE.
Personal de Departamentos de UCEE	Elaboración de documentos de funcionamiento e inversión de proyectos.
Personal de SEGEPLAN	Revisión de Evaluación Ambiental Inicial y dictaminan Resolución.
Autoridades y personal de Ministerio de Comunicaciones, Infraestructura y Vivienda	Revisa toda la documentación soporte: Expedientes, Contratos, y otros.
Autoridades y personal de Ministerio de Finanzas Públicas	Revisan documentación financiera y física de proyectos.
Contratistas	Presentación de ofertas y en procesos constructivos.

2.5) Objetivo Operativo:

Se consideró lo siguiente:

- a) ACCION A DESARROLLAR (infinitivo): Reducir en 1.21 % el déficit de metros cuadrados de áreas educativas.

PLAN OPERATIVO ANUAL -POA- 2016

Con un déficit de 890,500 metros cuadrados para el año 2016, se plantea de acuerdo al objetivo operativo, disminuir el déficit en 72,435.15 metros cuadrados. Este objetivo está planteando una meta de corto plazo que al registrarla en el SICOIN, se convierte en 100% tanto en términos físicos como financieros por año.

- b) POBLACION OBJETIVO: Población en pobreza y extrema pobreza.
- c) AMBITO GEOGRAFICO: Nivel nacional.
- d) TIEMPO DE APLICACIÓN: Año 2,016.
- e) SITUACION A CAMBIAR (Contribución): Elevar el nivel escolar de la población estudiantil.

REDACCION FINAL DEL OBJETIVO OPERATIVO:

En el año 2016, reducir en un 1.21% el déficit de metros cuadrados de áreas educativas, en los establecimientos escolares a nivel nacional, priorizando acciones en la población en pobreza y extrema pobreza, con la finalidad de elevar el nivel de población estudiantil.

Objetivo Operativo	Red de Categorías Programáticas Programa - Subprograma - Proyecto
En el año 2015, reducir en un 1.21% el déficit de metros cuadrados de áreas educativas, en los establecimientos escolares a nivel nacional, priorizando acciones en la población en pobreza y extrema pobreza, con la finalidad de elevar el nivel escolar de la población estudiantil.	14-000-001

PLAN OPERATIVO ANUAL -POA- 2016

2.6 Compromisos:

Los compromisos adquiridos por la Unidad de Construcción de Edificios del Estado -UCEE-, se plantean en función de los resultados institucionales definidos, y se reflejarán en los productos específicos cuantificados de esta Unidad, para el Ejercicio Fiscal 2015:

a) ACCION A DESARROLLAR (infinitivo): Reducir en 1.21 % el déficit de metros cuadrados de áreas educativas.

Con un déficit de **890,500 metros cuadrados** para el año 2016, se plantea de acuerdo al objetivo operativo, disminuir el déficit en **72,435.15 metros cuadrados**. Este objetivo está planteando una meta de corto plazo que al registrarla en el SICOIN, se convierte en 100% tanto en términos físicos como financieros por año.

b) POBLACION OBJETIVO: Población en pobreza y extrema pobreza.

c) AMBITO GEOGRAFICO: Nivel nacional.

d) TIEMPO DE APLICACIÓN: Año 2016.

e) SITUACION A CAMBIAR (Contribución): Elevar el nivel escolar de la población estudiantil.

REDACCION FINAL DEL COMPROMISO:

Reducción en un 1.21% el déficit de metros cuadrados de áreas educativas, en los establecimientos escolares a nivel nacional, priorizando acciones en la población en pobreza y extrema pobreza, con la finalidad de elevar el nivel de población estudiantil.

PLAN OPERATIVO ANUAL -POA- 2016

3. PRODUCTOS Y SUBPRODUCTOS:

La red de producción, es la determinación de los productos y/o servicios finales intermedios y subproductos, que la Unidad de Construcción de Edificios del Estado -UCEE-, relacionada directamente con los objetivos operativos, resultados inmediatos y los compromisos.

PRODUCTO: Contratación de Bienes y Servicios

La finalidad es obtener el dominio del producto, que es en sí la **Contratación** y la clasificación del producto, el **Servicio**. La población objetivo será el Personal contratado y los eventos de licitación y cotización. La población elegible constituirá el personal contratado 029 y subgrupo 18 y los eventos de licitación y cotización. La contratación de bienes y servicios permitirá como resultado final: Reducir el déficit de infraestructura educativa.

- **SUBPRODUCTO: Contratación de recurso humano, bienes y servicios**

En concordancia con la descripción del producto, el subproducto **Contratación de recurso humano, bienes y servicios** permitirá reflejar en el Funcionamiento de la Unidad de Construcción de Edificios del Estado -UCEE-, las contrataciones de personal 029 y los subgrupo 15 y 18, así como los eventos de cotización o licitación de arrendamiento de máquinas y equipo de oficina, servicios de capacitación, primas y gastos y seguros y fianzas y combustibles y lubricantes.

- **SUBPRODUCTO: Población estudiantil beneficiada con equipo educacional**

En relación con la descripción del producto, este subproducto, permitirá reflejar en el Funcionamiento de esta Unidad, las cotizaciones que se llevarán a cabo para suministrar pupitres de madera en Establecimientos educativos estatales de Nivel Primario y Básico.

PLAN OPERATIVO ANUAL -POA- 2016

PRODUCTO: Contratación de Bienes y Servicios

Matriz de Producto PROGRAMA 14: FUNCIONAMIENTO

MINISTERIO DE COMUNICACIONES, INFRAESTRUCTURA Y VIVIENDA
 INFORMACIÓN PARA CREACIÓN DE PRODUCTOS
 NOMBRE DE LA INSTITUCIÓN
 EJERCICIO FISCAL 2016

Nombre del producto: Contratación de recurso humano, bienes y servicios		Modelo de servicio							Responsable del seguimiento					Sustentación de evidencia						
Clasificación del producto	Nombre del producto	1. Clasificación del producto	2. Dominio del producto	3. Población Objetivo	4. Población Elegible	5. Bienes que se entregan	6. Servicios que se entregan	7. Lugar de entrega	8. Quien Entrega	9. Esquema de entrega	10. Momento de entrega	11. Diseño del producto	12. Provisión del producto	13. Resultado Final	14. Resultado Intermedio	15. Resultado inmediato	16. Descripción de la evidencia	17. No se buscó	18. Se buscó pero no se encontró	19. Se buscó y se identificaron estudios
Services	Contratación			Población nacional con déficit de infraestructura educativa	Estudiantes profesores y personal administrativo de establecimiento educativos		Infraestructura Educativa		LCEE	Física	Al finalizar la ejecución del proyecto	Area de Planificación	UCIE	x			Intervención infraestructura educativa en los departamentos de toda la república.			

1. Clasificación del producto: Identificar la clasificación a la que se vinculará el nuevo producto, la cual se refiere al primer agrupamiento general que la entidad realiza; a su producción y que permite distinguir los bienes y servicios que se prestan. Esta puede ser servicio, beneficiario o aporte.
2. Dominio del producto: Identificar el dominio al que se asociará el nuevo producto. Se refiere a la sub-clasificación que la entidad asigna a los subproductos y realiza una subagrupación a partir de la primera clasificación de productos. Este puede ser mantenimiento, contratación, regulación, prevención, supervisión o división, si pertenece a clasificación servicio, familia, comunidad, persona o entidad (si pertenece a clasificación beneficiario) y entidad (si pertenece a clasificación aporte).
3. Población objetivo: Se refiere al sector hacia donde se van a dirigir las intervenciones (individuos, comunidades, organizaciones, instituciones).
4. Población Elegible: Población beneficiaria de los servicios que por alguna característica interna o externa, forma parte del padrón de beneficiarios de la entidad.
5. Bienes que se entregan: Comprende el listado de bienes que son productos tangibles que se entregan a la población y que en conjunto generan cambio en los beneficiarios.
6. Servicios que se entregan: Comprende el listado de servicios que se brindan a la población y que en conjunto generan cambio en los beneficiarios.
7. Lugar de entrega: Indicar el establecimiento o lugar donde se entregan los bienes o servicios a la población.
8. Quien lo entrega: Describir quien entrega o proporciona los bienes y servicios, indicando el nivel (e institución, especialidad o capacidad, que especifique claramente el recurso humano que brinda los bienes y servicios a la población).
9. Esquema de entrega: Es necesario describir como se proporciona el producto a la población, es decir, el número de sesiones, número de demostraciones, horas lectivas, períodos.
10. Momento de entrega: Indicar el horario de atención a la ciudadanía. Considerar si existen horarios especiales para el área urbana o rural, indicando los días de atención, si se trata de un servicio a domicilio, kioscos o áreas indicadas de visitas, atención o demostración.
11. Diseño del producto: Quien aserá el protocolo, entrega y el protocolo.
12. Provisión del producto: Unidades administrativas que prestan el bien o servicio a la población.
13. Si hay evidencia, redactar el resultado final con los tres elementos 1. Quié (condición de interés), 2. Quiénes (población objetivo), 3. Cambio (incrementar, disminuir o mantener), 4. Tiempo y magnitud. Considerar que sea el Resultado estratégico.
14. Dentro de la cadena causal que influye en el resultado final, consignar el nombre del resultado intermedio (que, quienes, cambio tiempo y magnitud) al que principalmente tiene mayor incidencia el producto (que se está describiendo).
15. Dentro de la cadena causal que influye en el resultado final, consignar el nombre del resultado inmediato (qué, quiénes, cambio, tiempo y magnitud) al que en forma directa tiene mayor eficacia el producto que se está desarrollando.
16. Descripción: Indicar una descripción de la evidencia encontrada.
17. No buscó evidencias: Seleccionar esta opción en caso de no haber buscado estudios que expliquen el grado de eficacia del producto para el logro del resultado.
18. Se buscó pero no se identificó: Seleccionar esta opción en aquellos casos de que, no obstante haber buscado evidencias, no se ubicaron fuentes de información de estudios que indiquen el grado de eficacia del producto sobre el resultado en desarrollo.
19. Se buscó y se identificaron estudios: Esta opción se selecciona cuando se han identificado estudios que concluyen que el producto tiene un nivel de eficacia para conseguir el resultado buscado.

PLAN OPERATIVO ANUAL -POA- 2016

Matriz de Producto PROGRAMA 96: FUNCIONAMIENTO

MINISTERIO DE COMUNICACIONES, INFRAESTRUCTURA Y VIVIENDA
INFORMACION PARA CREACION DE PRODUCTOS
NOMBRE DE LA INSTITUCIÓN
EJERCICIO FISCAL 2016

Nombre del producto:	Servicios de apoyo a la reconstrucción																	
	Clasificación del producto:		Modelo de servicio				Responsable del seguimiento				Sustentación de evidencia							
1. Clasificación del producto	2. Dominio del producto	3. Población Objetivo	4. Población Elegible	5. Bienes que se entregan	6. Servicios que se entregan	7. Lugar de entrega	8. Quien Entrega	9. Esquema de entrega	10. Momento de entrega	11. Dónde se entrega el producto	12. Provisión del producto	13. Resultado Final	14. Resultado Intermedio	15. Resultado inmediato	16. Descripción de la evidencia	17. No se busca	18. Se busca pero no se encontró	19. Se buscó y se identificaron estudios
Servicio	Contratación	Población afectada por el terremoto del 7 de noviembre de noviembre	Estudiantes, profesores y personal administrativo de establecimientos educativos dañados por el sismo del 7 de diciembre en los departamentos de San Marcos, Quezaltenango, Huehuetenango, Cuchumatán, Retalhuleu, Socha, Suchiltepeque, y Totonicapán	Escuelas por reparar por emergencia	Reposición de Departamentos afectados por el terremoto del 7 de noviembre	Física	UCEE	Financiera	Finalización de ejecución del proyecto	Área de Planeación	UCEE	x			Mantener la infraestructura habitacional y educativa en los departamentos afectados por el terremoto del 7 de noviembre			

1. Clasificación del producto: Identificar la clasificación a la que se vinculará el nuevo producto, la cual se refiere al primer agrupamiento general que la entidad realiza a su producción y que permite distinguir los bienes y servicios que se prestan. Esto puede ser producto, beneficio o aporte.
 2. Dominio del producto: Identificar el dominio al que se asociará el nuevo producto. Se refiere a la sub-clasificación que la entidad asigna a los sub-productos y realiza una subagrupación a partir de la primera clasificación de productos. Este puede ser mantenimiento, contratación, regulación, prevención, supervisión o difusión (el pertenece a clasificación servicio, familia, comunidad, persona o entidad beneficiaria) y entidad (en referencia a clasificación aporte).
 3. Población Objetivo: Se refiere al sector hacia donde se van a dirigir las intervenciones (individuos, comunidades, organizaciones, instituciones).
 4. Población Elegible: Población beneficiaria de los servicios que por alguna característica interna o externa, forma parte del núcleo de beneficiarios de la entidad.
 5. Bienes que se entregan: Comprende el listado de servicios que se brindan a la población y que, en conjunto, generan cambio en los beneficiarios.
 6. Servicios que se entregan: Indicar el establecimiento o lugar donde se entregan los bienes o servicios a la población.
 7. Lugar de entrega: Indicar el establecimiento o lugar donde se entregan los bienes y servicios, indicando el nivel de instrucción, especialidad o capacidad, que explique claramente la característica del recurso humano que brinda los bienes y servicios a la población.
 8. Quien lo entrega: Es necesario describir como se proporciona el producto a la población, es decir, el número de sesiones, número de demostraciones, horas lectivas, períodos.
 9. Esquema de entrega: Es necesario describir el momento de entrega a la ciudadanía. Considerar si existen horarios especiales para el área urbana o rural, indicaciones de días de atención, si se trata de un servicio a domicilio, kioscos o ferias para el horario de visitas, atención o demostración.
 10. Momento de entrega: Quien diseña el producto, modalidad, entrega, y el proceso.
 11. Provisión del producto: Unidades administrativas que presten el bien o servicio a la población.
 12. Si hay evidencia, indicar el resultado final con los tres elementos 1, 2, 3. Cambio (incrementar, disminuir o mantener). 4. Tiempo y magnitud. Considerar que si el resultado es estratégico.
 13. Si hay evidencia, indicar el resultado final con los tres elementos 1, 2, 3. Cambio (incrementar, disminuir o mantener). 4. Tiempo y magnitud. Considerar que si el resultado es estratégico.
 14. Dentro de la cadena causal que influye en el resultado final, consignar el nombre del resultado intermedio (O), quienes, cambio, tiempo y magnitud al que principalmente tiene mayor incidencia el producto que se está desarrollando.
 15. Dentro de la cadena causal que influye en el resultado final, consignar el nombre del resultado intermedio (O), quienes, cambio, tiempo y magnitud al que principalmente tiene mayor incidencia el producto que se está desarrollando.
 16. Descripción: Indicar una descripción de la evidencia encontrada.
 17. No buscó evidencia: Seleccionar esta opción en caso de no haber buscado estudios que expliquen el grado de eficacia del producto para el logro del resultado.
 18. Se buscó pero no se identificó: Seleccionar esta opción en aquellos casos, en que, no obstante de haber buscado evidencias, no se utilizaron fuentes de información de estudios que indiquen el grado de eficacia del producto sobre el resultado en desarrollo.
 19. Se buscó y se identificaron estudios: Esta opción se selecciona cuando se han identificado estudios que concluyen que el producto tiene un nivel de eficacia para conseguir el resultado identificado.

PLAN OPERATIVO ANUAL -POA- 2016

Descripciones de actividades u obras presupuestarias

DESCRIPCION DE LA ESTRUCTURA PROGRAMATICA DE UCEE AÑO 2015:

PROGRAMA 14: CONSTRUCCION DE OBRA PÚBLICA.

Es la categoría programática a cargo de la Unidad de Construcción de Edificios del Estado -UCEE-, la cual forma parte de las políticas presupuestarias del Ministerio de Comunicaciones, Infraestructura y Vivienda, correspondiendo la **construcción, ampliación, reposición** de obras que los distintos Ministerios del Estado solicitan.

Adicionalmente se indica en este documento del Plan Operativo Anual, que esta Unidad ejecutora no tiene un Subprograma a cargo, por lo cual aparece como **000 SIN SUBPROGRAMA**.

PROGRAMA 96: RECONSTRUCCION N-7

Es la categoría programática a cargo de la Unidad de Construcción de Edificios del Estado -UCEE-, la cual forma parte de las políticas presupuestarias del Ministerio de Comunicaciones, Infraestructura y Vivienda, correspondiendo la **Reposición de Edificios Educativos** que se afectaron en su infraestructura a raíz del sismo del 7 de noviembre de 2012, en los departamentos de de San Marcos, Suchitepéquez, Sololá, Totonicapán, Quetzaltenango, Quiché y Huehuetenango.

Adicionalmente se indica en este documento del Plan Operativo Anual, que esta Unidad Ejecutora no tiene un Subprograma a cargo, por lo cual aparece como **000 SIN SUBPROGRAMA**.

PLAN OPERATIVO ANUAL -POA- 2016

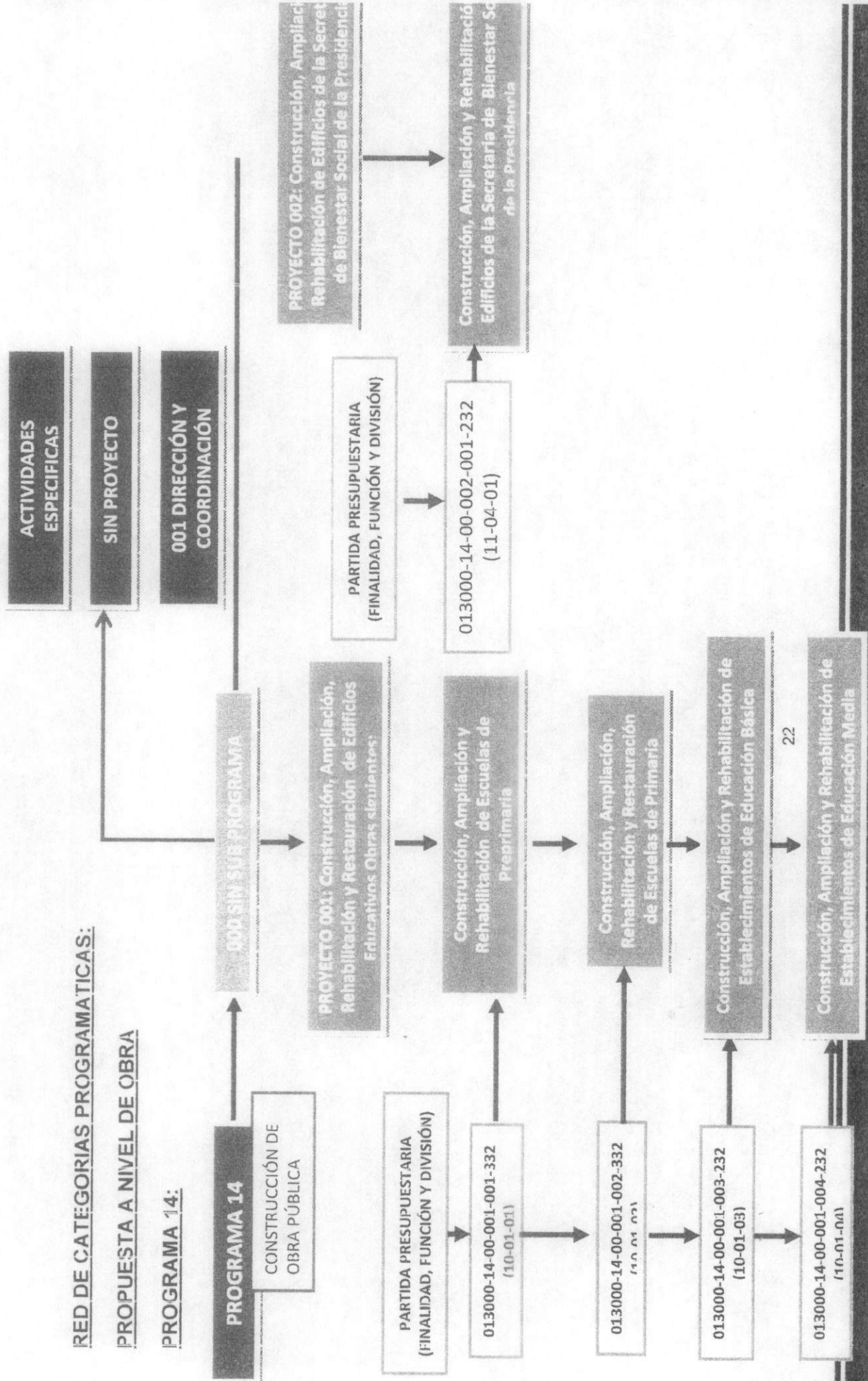

RED DE CATEGORÍAS PROGRAMÁTICAS:

PROPUESTA A NIVEL DE OBRA

PROGRAMA 14:

PROGRAMA 14

CONSTRUCCIÓN DE OBRA PÚBLICA

PARTIDA PRESUPUESTARIA (FINALIDAD, FUNCIÓN Y DIVISIÓN)

013000-14-00-001-001-332 (10-01-01)

013000-14-00-001-002-332 (10-01-02)

013000-14-00-001-003-232 (10-01-03)

013000-14-00-001-004-232 (10-01-04)

PROYECTO 001: Construcción, Ampliación, Rehabilitación y Restauración de Edificios Educativos Obras siguientes:

CONSTRUCCIÓN, AMPLIACIÓN Y REHABILITACIÓN DE ESCUELAS DE PREPRIMARIA

CONSTRUCCIÓN, AMPLIACIÓN, REHABILITACIÓN Y RESTAURACIÓN DE ESCUELAS DE PRIMARIA

CONSTRUCCIÓN, AMPLIACIÓN Y REHABILITACIÓN DE ESTABLECIMIENTOS DE EDUCACIÓN BÁSICA

CONSTRUCCIÓN, AMPLIACIÓN Y REHABILITACIÓN DE ESTABLECIMIENTOS DE EDUCACIÓN MEDIA

PROYECTO 002: Construcción, Ampliación y Rehabilitación de Edificios de Bienestar Social de la Presidencia

CONSTRUCCIÓN, AMPLIACIÓN Y REHABILITACIÓN DE EDIFICIOS DE LA SECRETARÍA DE BIENESTAR SOCIAL DE LA PRESIDENCIA

PARTIDA PRESUPUESTARIA (FINALIDAD, FUNCIÓN Y DIVISIÓN)

013000-14-00-002-001-232 (11-04-01)

PLAN OPERATIVO ANUAL -POA- 2016

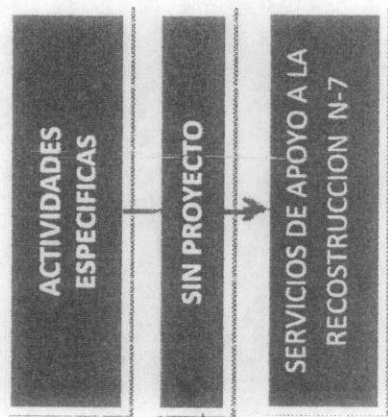

RED DE CATEGORIAS PROGRAMATICAS PROPUESTA A NIVEL DE OBRA

PROGRAMA 96:

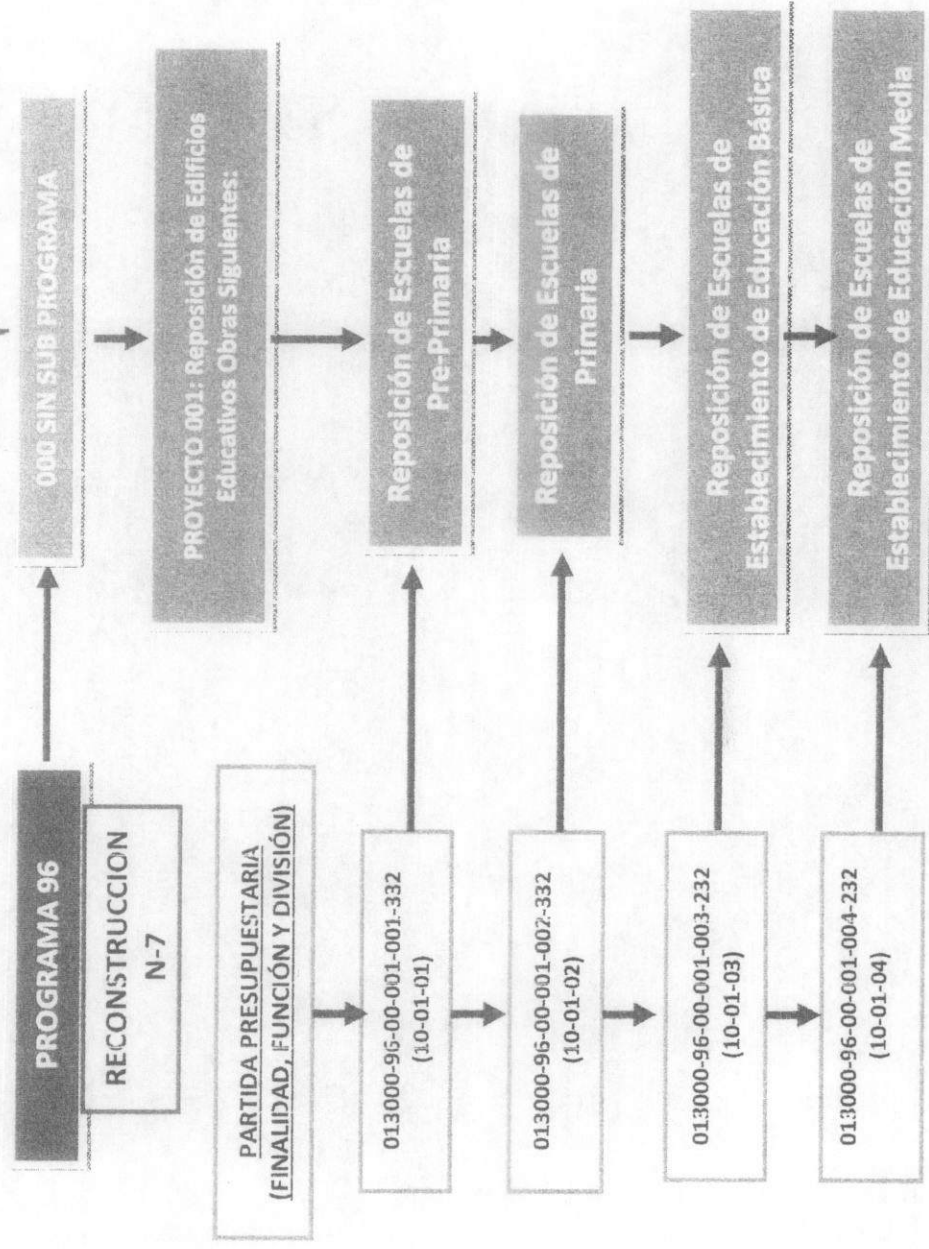

PLAN OPERATIVO ANUAL -POA- 2016

PROGRAMA 14: CONSTRUCCION DE OBRA PUBLICA:

ACTIVIDADES ESPECIFICAS: SIN PROYECTO

001 DIRECCION Y COORDINACION:

GRUPO 0: "SERVICIOS PERSONALES":

Este Grupo comprende las erogaciones que la Unidad de Construcción de Edificios del Estado -UCEE- efectúa para sus trabajadores, en concepto de la retribución de los servicios personales prestados en relación de dependencia o sin ella, en los siguientes rubros:

- **Personal en Cargos Fijos:** Personal permanente, Complemento personal al salario del personal permanente, Complemento por antigüedad al personal permanente, Complemento por antigüedad al personal permanente y Complemento por antigüedad al personal permanente. Incluye complementos a bonos monetarios y complementos salariales creados, asignados y devengados no al 100%, conforme escala de bonos monetarios de la Oficina de Servicio Civil -ONSEC-.
- **Personal Temporal:** Personal supernumerario; Personal por contrato; Complemento por calidad profesional al personal temporal; Complementos específicos al personal temporal; y Otras remuneraciones de personal temporal.
- **Personal por Jornal y a Destajo:** Jornales, Complemento por antigüedad al personal por jornal; y Complementos específicos al personal por jornal. Incluye complementos a bonos monetarios y a complementos salariales creados, asignados y devengados no al 100%, conforme escala de bonos monetarios de la Oficina de Servicio Civil -ONSEC-.

PLAN OPERATIVO ANUAL -POA- 2016

- **Otras Prestaciones Relacionadas con Salarios:** Aguinaldo, Bonificaciones, Bonificación Anual (Bono 14), Bono Vacacional y otras.

GRUPO 100: "SERVICIOS NO PERSONALES"

Este Grupo comprende las erogaciones que la Unidad de Construcción de Edificios del Estado -UCEE- efectúa por servicios no personales, servicios públicos y privados, tales como:

- **Servicios Básicos:** Energía eléctrica; Agua; Telefonía; asimismo Correos y telégrafos.
- **Divulgación, Impresión y encuadernación:** Divulgación e información; é impresión, Encuadernación y reproducción.
- **Viáticos y Gastos Conexos:** Viáticos en el exterior; y Viáticos en el interior.
- **Transporte y Almacenaje:** Transporte de personas.
- **Arrendamientos y Derechos:** Arrendamiento de máquinas y equipos de oficina; Arrendamiento de medios de transporte; Arrendamiento de otras máquinas y equipo; y Derechos de bienes intangibles.
- **Mantenimiento y Reparación de Maquinaria y Equipo:** Mantenimiento y reparación de equipo de oficina; Mantenimiento y reparación de medios de transporte; Mantenimiento y reparación de equipo para comunicaciones; Mantenimiento y reparación de equipo de cómputo; y Mantenimiento y reparación de otras maquinarias y equipos.
- **Mantenimiento y Reparación de Obras e Instalaciones:** Mantenimiento y reparación de edificios; y Mantenimiento y reparación de instalaciones.
- **Servicios Técnicos y Profesionales:** Estudios, investigaciones y proyectos de factibilidad; Servicios jurídicos; Servicios de capacitación; Servicios de Ingeniería, Arquitectura y supervisión de obras; y Otros estudios y/o servicios, y
- **Otros Servicios no Personales:** Primas y gastos de seguros y fianzas; Impuestos, derechos y tasas; Servicios de atención y protocolo; Servicios de vigilancia; y Otros servicios no personales.

PLAN OPERATIVO ANUAL -POA- 2016

Erogaciones encaminadas al cumplimiento de los objetivos generales y específicos, así como la funcionalidad y mecanismos que contribuyan a la ejecución de los proyectos de infraestructura física de las dependencias del Estado, en beneficio del bien común en el año 2015.

GRUPO 2: "MATERIALES Y SUMINISTROS"

Este Grupo comprende las erogaciones que la Unidad de Construcción de Edificios del Estado -UCEE- efectúa por la adquisición de materiales y suministros consumibles como:

- **Alimentos y Productos Agropecuarios:** Alimentos para personas; Productos agroforestales, madera, corcho y sus manufacturas; y Otros alimentos y productos agropecuarios.
- **Minerales:** Otros minerales.
- **Textiles y Vestuario:** Hilados y Telas; Acabados textiles; Prendas de vestir; Otros textiles y vestuario.
- **Productos de Papel, Cartón e Impresos:** Papel de escritorio; Papeles comerciales, cartones y otros; Productos de papel o cartón;
- **Productos de Artes Gráficas:** Libros, revistas y periódicos; Especies timbradas y valores; y Otros productos de papel, cartón e impresos.
- **Productos de Cuero y Caucho:** Artículos de cuero; Liantas y neumáticos; Artículos de caucho; Otros productos de cuero y caucho.
- **Productos Químicos y Conexos:** Elementos y compuestos químicos; Combustibles y lubricantes; Insecticidas, fumigantes y similares; Productos medicinales y farmacéuticos; Tintes, pinturas y colorantes; Productos plásticos, nylon, vinil y P.V.C.; y Otros productos químicos y conexos.
- **Productos de Minerales no Metálicos:** Asbesto y yeso; y Otros Productos de minerales no metálicos.
- **Productos Metálicos:** Productos siderúrgicos; Productos metalúrgicos no férricos, Productos de metal; Estructuras metálicas acabadas; Herramientas menores; y Otros productos metálicos.
- **Otros Materiales y Suministros:** Útiles de oficina; Útiles de limpieza y productos sanitarios; Útiles educacionales y culturales; Útiles deportivos y recreativos; Útiles de cocina y comedor; Útiles, accesorios y materiales eléctricos; Accesorios y repuestos en general; y Otros materiales y suministros.

PLAN OPERATIVO ANUAL

-POA- 2016

PROGRAMA 14: CONSTRUCCION DE OBRA PUBLICA:

SUBPROGRAMA 000: SIN SUBPROGRAMA:

ACTIVIDAD 1: DIRECCIÓN Y COORDINACIÓN: GRUPO 3: PROPIEDAD, PLANTA, EQUIPO E INTANGIBLES:

Tiene incluido el Renglón 324 el cual contempla el EQUIPO EDUCACIONAL, CULTURAL Y RECREATIVO.

La Unidad de Construcción de Edificios del Estado – UCEE – requiere atender la demanda de mobiliario escolar y equipo educacional para el Nivel Preprimaria y Primario. Dicha demanda está integrada por población estudiantil del área Urbana y Rural de los Departamentos que serán beneficiados según solicitud ingresada en esta Unidad, distribuidos en ocho regiones, con prioridad en los sectores de pobreza y extrema pobreza.

El equipo educacional, cultural y recreativo comprende el concepto de proveer mobiliario escolar para alumnos de los distintos establecimientos públicos del país que han sido solicitados a esta Unidad ejecutora con el Aval del Ministerio de Educación.

La demanda solicitada a UCEE es requerida a través del Ministerio de Comunicaciones, Infraestructura y Vivienda, Ministerio de Educación, Comités de Desarrollo Local o Comunal, Directores y maestros, entre otros, con Aval del Ministerio de Educación.

PLAN OPERATIVO ANUAL
-POA- 2016

MOBILIARIO UCEE PROGRAMA 14 PARA EL POA 2016
UNIDAD DE CONSTRUCCION DE EDIFICIOS DEL ESTADO

No	Departamento	Estudiantes beneficiados con equipo educacional	Precio Unitario	Total
1	Guatemala	4625	Q180.00	Q832,500.00
2	El Progreso	500	Q180.00	Q90,000.00
3	Chimaltenango	850	Q180.00	Q153,000.00
4	Escuintla	990	Q180.00	Q178,200.00
5	San Marcos	1500	Q180.00	Q270,000.00
6	Huehuetenango	596	Q180.00	Q107,280.00
7	Peten	1550	Q180.00	Q279,000.00
8	Jutiapa	500	Q180.00	Q90,000.00
<u>TOTAL</u>		<u>11111</u>	<u>Q180.00</u>	<u>Q2,000,000.00</u>

PLAN OPERATIVO ANUAL -POA- 2016

PROYECTO 001: CONSTRUCCION, AMPLIACION, REPOSICION DE EDIFICIOS EDUCATIVOS:

OBRA 001: CONSTRUCCIÓN, AMPLIACIÓN, MEJORAMIENTO Y REPOSICION DE ESCUELAS DE PRIMARIA:

Se incluyen establecimientos educativos de Nivel Primario de los departamentos de Guatemala, San Marcos, Quiché, Jutiapa, Sololá, Chimaltenango, Santa Rosa, Jalapa y Huehuetenango. La atención de estas obras deriva del Aval otorgado por el Ente Rector del Ministerio de Educación a la Unidad de Construcción de Edificios del Estado -UCEE-. Esta Unidad realiza la construcción por medio de concursos de Licitación o Cotización, según Ley y Reglamento de Contrataciones del Estado.

La demanda solicitada está integrada por población de los departamentos arriba indicados con prioridad en el sector de alto índice poblacional estudiantil, con el objeto de contribuir a extender el campo de acción educativa, disminuyendo el bajo índice de escolaridad y de analfabetismo. Asimismo se requiere incrementar el número de construcciones de edificios educativos estatales de Educación Primaria, contribuyendo así a generar nuevas fuentes de empleo en los departamentos de la República beneficiados.

La demanda solicitada a UCEE es requerida a través del Ministerio de Comunicaciones, Infraestructura y Vivienda, Ministerio de Educación, Comités de Desarrollo Local o Comunal, Directores y maestros, entre otros, con Aval del Ministerio de Educación.

PLAN OPERATIVO ANUAL -POA- 2016

OBRA 003: CONSTRUCCIÓN, AMPLIACIÓN, MEJORAMIENTO Y REPOSICION DE ESCUELAS DE ESTABLECIMIENTOS DE EDUCACION BASICA

Se encuentra integrado por los establecimientos educativos del Nivel Básico, localizado en los departamentos de Petén, Huehuetenango y Quiché. La atención de esta obra deriva del Aval otorgado por el Ente Rector del Ministerio de Educación a la Unidad de Construcción de Edificios del Estado -UCEE-. Esta institución ejecuta las construcciones por medio de procesos de Licitación o Cotización, según Ley y Reglamento de Contrataciones del Estado.

La demanda solicitada está integrada por población del área urbana y rural, con prioridad en los sectores de extrema pobreza, para contribuir a extender el campo de acción educativo disminuyendo el bajo índice de escolaridad y de analfabetismo. Asimismo se requiere incrementar el número de construcciones de edificios educativos estatales, contribuyendo así a generar nuevas fuentes de empleo en los departamentos de la República beneficiados.

La demanda solicitada a UCEE es requerida a través del Ministerio de Comunicaciones, Infraestructura y Vivienda, Ministerio de Educación, Comités de Desarrollo Local o Comunal, Directores y maestros, entre otros, con Aval del Ministerio de Educación.

OBRA 004: CONSTRUCCIÓN, AMPLIACIÓN, MEJORAMIENTO Y REPOSICION DE ESCUELAS DE ESTABLECIMIENTOS DE EDUCACION DIVERSIFICADA:

Se encuentra integrado por los establecimientos educativos del Nivel Diversificado, ubicados en los departamentos de Quetzaltenango y San Marcos. La atención de esta obra deriva del Aval otorgado por el Ente Rector del Ministerio de Educación a la Unidad de Construcción de Edificios del Estado -UCEE-. La Unidad de Construcción de Edificios del Estado -UCEE- ejecuta las construcciones por medio de procesos de Licitación o Cotización, según Ley y Reglamento de Contrataciones del Estado.

PLAN OPERATIVO ANUAL
-POA- 2016

MATRIZ DE INVERSION DE OBRAS PROGRAMADAS A EJECUTAR EN EL AÑO 2016:

No.	SNIP	NOMBRE DEL PROYECTO	NOMBRE DEL PACTO A ASOCIAR	Unidad de Medida	Monto de Meta			Ubicación geográfica		Población Beneficiaria		Nombre de la Fuente /Modalidad	Fuente de Financiamiento	Monto programado	Meta Global (nombre del producto (definido en la red de producción))
					2016	2017	2018	Departamento	Municipio	Hombres	Mujeres				
1	111507	AMPLIACION ESCUELA PRIMARIA OFICIAL URBANA MIXTA COLONIA JEIUSALEN, ZONA B, CIUDAD PERONIA, VILLA NUEVA, GUATEMALA	HAMBRE O	1301 (METRO CUADRADO)	1791	1910		GUATEMALA	VILLA NUEVA	283	137	Ingresos corrientes	11-0-000-0000	Q. 5,985,782.61	CONSTRUCCIÓN, Ampliación, Mejoramiento y Reparación de Escuelas de Primaria
2	113758	AMPLIACION ESCUELA PRIMARIA OFICIAL RURAL MIXTA EL HICARO, BOCA DEL MONTE, VILLA CAÑALES, GUATEMALA.	HAMBRE O	1301 (METRO CUADRADO)	849	849		GUATEMALA	VILLA CAÑALES	315	240	Ingresos corrientes	11-0-000-0000	Q. 2,585,237.34	CONSTRUCCIÓN, Ampliación, Mejoramiento y Reparación de Escuelas de Primaria
3	113898	AMPLIACION ESCUELA PRIMARIA OFICIAL RURAL MIXTA CASERIO OJO DE AGUA, ALDEA PIEDRA GRANDE, SAN PEDRO SACATEPEQUEZ, SAN MARCOS.	HAMBRE O	1301 (METRO CUADRADO)	984			SAN MARCOS	SAN PEDRO SACATEPEQUEZ	382	333	Ingresos corrientes	11-0-000-0000	Q. 3,445,132.32	CONSTRUCCIÓN, Ampliación, Mejoramiento y Reparación de Escuelas de Primaria
4	148901	AMPLIACION ESCUELA PRIMARIA OFICIAL URBANA MIXTA NUESTRA REALIDAD, ASENTAMIENTO NUESTRA REALIDAD, ALDEA LONMA BLANCA, ZONA 21, GUATEMALA GUATEMALA, CODIGO IDJ: 00-21-9499-43	HAMBRE O	1301 (METRO CUADRADO)	511			GUATEMALA	GUATEMALA	202	190	Ingresos corrientes	11-0-000-0000	Q. 1,788,743.56	CONSTRUCCIÓN, Ampliación, Mejoramiento y Reparación de Escuelas de Primaria
5	16730	AMPLIACION ESCUELA PRIMARIA CASERIO TIERRA BLANCA, ALDEA EXCHIMAL, AGUACATAN, HUEHUETENANGO	HAMBRE O	1301 (METRO CUADRADO)	357			HUEHUETENANGO	AGUACATAN	59	48	Ingresos corrientes	11-0-000-0000	Q. 1,251,295.65	CONSTRUCCIÓN, Ampliación, Mejoramiento y Reparación de Escuelas de Primaria
6	33423	AMPLIACION ESCUELA PRIMARIA OFICIAL RURAL MIXTA CASERIO CHUVILLI, SACAPULAS, QUICHE	HAMBRE O	1301 (METRO CUADRADO)	546			QUICHE	SACAPULAS	99	94	Ingresos corrientes	11-0-000-0000	Q. 1,910,495.46	CONSTRUCCIÓN, Ampliación, Mejoramiento y Reparación de Escuelas de Primaria
7	3999	AMPLIACION ESCUELA PRIMARIA OFICIAL URBANA DE NIÑAS MARDALENA MERIDA DE MORALES, MALACATAN, SAN MARCOS	HAMBRE O	1301 (METRO CUADRADO)	151			SAN MARCOS	MALACATAN		553	Ingresos corrientes	11-0-000-0000	Q. 529,104.80	CONSTRUCCIÓN, Ampliación, Mejoramiento y Reparación de Escuelas de Primaria

PLAN OPERATIVO ANUAL -POA- 2016

MINISTERIO DE COMUNICACIONES, INFRAESTRUCTURA Y VIVIENDA MATRIZ DE PROGRAMA DE INVERSIÓN

No.	SNIP	NOMBRE DEL PROYECTO	NOMBRE DEL PACTO A ASOCIAR	Unidad de Medida	Monio de Meta			Ubicación geográfica		Población Beneficiaria		Fuente de Financiamiento			Meta Global (nombre del producto terminado en la red de producción)
					2016	2017	2018	Departamento	Municipio	Hombres	Mujeres	Nombre de la Fuente /Modalidad	Organismo-Correlativo	Cuando	
8	7325	AMPLIACION ESCUELA PRIMARIA OFICIAL RURAL MIXTA ALDEA EL BIRAN, CONGUJACO, JUTIAPA	HAMBRE 0	1301 (METRO CUADRADO)	511			JUTIAPA	CONGUJACO	121	90	Ingresos corrientes	11-0000-0000	Q. 1,785,249.39	Construcción, Ampliación, Mejoramiento y Reparación de Escuelas de Primaria
9	170175	AMPLIACION ESCUELA PRIMARIA AMPLIACION ESCUELA OFICIAL RURAL MIXTA, CASERIO CHUCULLIL, NAHUALA, SOLOLA	HAMBRE 0	1301 (METRO CUADRADO)	71	215		SOLOLA	NAHUALA	132	130	Ingresos corrientes	11-0000-0000	Q. 250,000.00	Construcción, Ampliación, Mejoramiento y Reparación de Escuelas de Primaria
10	170208	AMPLIACION ESCUELA PRIMARIA OFICIAL RURAL MIXTA, ALDEA XEPA', TECPAN GUATEMALA, CHIMALTENANGO. CODIGO UDI: 06-06-032 E-43	HAMBRE 0	1301 (METRO CUADRADO)	71	214		CHIMALTENANGO	TECPAN GUATEMALA	129	121	Ingresos corrientes	11-0000-0000	Q. 250,000.00	Construcción, Ampliación, Mejoramiento y Reparación de Escuelas de Primaria
11	150614	AMPLIACION ESCUELA PRIMARIA OFICIAL RURAL MIXTA, ALDEA TZUCUBAL, NAHUALA, SOLOLA. CODIGO UDI: 07-05-0160-43	HAMBRE 0	1301 (METRO CUADRADO)	429	429		SOLOLA	NAHUALA	251	229	Ingresos corrientes	11-0000-0000	Q. 1,500,000.00	Construcción, Ampliación, Mejoramiento y Reparación de Escuelas de Primaria
12	170168	AMPLIACION ESCUELA OFICIAL RURAL MIXTA, CASERIO QUEMAMUJ, COMITANCILLO, SAN MARCOS. CODIGO UDI: 12-04-0202-43	HAMBRE 0	1301 (METRO CUADRADO)	86	257		SAN MARCOS	COMITANCILLO	53	49	Ingresos corrientes	11-0000-0000	Q. 300,000.00	Construcción, Ampliación, Mejoramiento y Reparación de Escuelas de Primaria
13	150515	AMPLIACION ESCUELA PRIMARIA OFICIAL RURAL MIXTA, ALDEA LA UNIÓN, MALACATÁN, SAN MARCOS. CODIGO UDI: 12-15-0684-43	HAMBRE 0	NIETRO CUADRADO	704			SAN MARCOS	MALACATÁN	21	19	PRÉSTAMOS EXTERNOS	52-04-02-0108	2,463,101	Construcción, Ampliación, Mejoramiento y Reparación de Escuelas de Primaria
14	155973	MEJORAMIENTO ESCUELA PRIMARIA OFICIAL URBANA MIXTA, CANTÓN BUENA VISTA, SANTA MARÍA IXHUATÁN, SANTA ROSA, ICHUATÁN. CODIGO: 06-10-0301-43	PACTO HAMBRE 0	NIETRO CUADRADO	338			SANTA ROSA	SANTA MARÍA IXHUATÁN	287	264	PRÉSTAMOS EXTERNOS	52-04-02-0108	1,184,232	REPOSICIÓN DE EDIFICIOS EDUCATIVOS

PLAN OPERATIVO ANUAL -POA- 2016

MINISTERIO DE COMUNICACIONES, INFRAESTRUCTURA Y VIVIENDA MATRIZ DE PROGRAMA DE INVERSION

No.	SNIP	NOMBRE DEL PROYECTO	NOMBRE DEL PACTO A ASOCIAR	Unidad de Medida	Monto de Meta			Ubicación geográfica		Población Beneficiaria		Nombre de la Fuente /Modalidad	Fuente- Organismo- Correlativo	Inversión	Meta Global (nombre del producto terminado en la red es producción)
					2016	2017	2018	Departamento	Municipio	Hombres	Mujeres				
15	155972	MEJORAMIENTO ESCUELA PRIMARIA OFICIAL RURAL MIXTA, ALDEA LA ESPERANZA, SANTA MARIA IXHUATAN, SANTA ROSA, CODIGO 06-10-0311-43	PACTO HAMBRE O	METRO CUADRADO	750			SANTA ROSA	SANTA MARIA IXHUATAN	107	99	PRESTAMOS EXTERNOS	52-04-02-0108	2,626,215	CONSTRUCCIÓN, Ampliación, Mejoramiento y Reparación de Escuelas de Primaria
16	155982	MEJORAMIENTO ESCUELA PRIMARIA OFICIAL RURAL MIXTA, ALDEA CERRO CHATO, SANTA MARIA IXHUATAN, SANTA ROSA, CODIGO 06-10-0143-43	PACTO HAMBRE O	METRO CUADRADO	348			SANTA ROSA	SANTA MARIA IXHUATAN	47	14	PRESTAMOS EXTERNOS	52-04-02-0108	1,217,704	CONSTRUCCIÓN, Ampliación, Mejoramiento y Reparación de Escuelas de Primaria
17	155983	MEJORAMIENTO ESCUELA PRIMARIA OFICIAL RURAL MIXTA, ALDEA SAN JOSE PINEDA, SANTA MARIA IXHUATAN, SANTA ROSA, CODIGO 06-10-0120-43	PACTO HAMBRE O	METRO CUADRADO	563			SANTA ROSA	SANTA MARIA IXHUATAN	98	91	PRESTAMOS EXTERNOS	52-04-02-0108	1,970,435	CONSTRUCCIÓN, Ampliación, Mejoramiento y Reparación de Escuelas de Primaria
18	155992	MEJORAMIENTO ESCUELA PRIMARIA OFICIAL RURAL MIXTA, CASERIO EL ARENAL JALAPA, JALAPA, UDI: 21-01-0071-43	PACTO HAMBRE O	METRO CUADRADO	575			JALAPA	JALAPA	60	56	PRESTAMOS EXTERNOS	52-04-02-0108	2,011,111	CONSTRUCCIÓN, Ampliación, Mejoramiento y Reparación de Escuelas de Primaria
19	155978	MEJORAMIENTO ESCUELA PRIMARIA OFICIAL RURAL MIXTA, CASERIO EL QUETZAL, ALDEA LA FUENTE, JALAPA, JALAPA, UDI: 21-01-0099-43	PACTO HAMBRE O	METRO CUADRADO	257			JALAPA	JALAPA	76	70	PRESTAMOS EXTERNOS	52-04-02-0108	898,637	CONSTRUCCIÓN, Ampliación, Mejoramiento y Reparación de Escuelas de Primaria
20	155990	MEJORAMIENTO ESCUELA PRIMARIA OFICIAL URBANA MIXTA VICTOR MANUEL MONTEROSO GRANADOS, BARRIO EL CALVARIO, CUILAPA, SANTA ROSA, UDI: 06-02-1346-13	PACTO HAMBRE O	METRO CUADRADO	993			SANTA ROSA	CUILAPA	421	389	PRESTAMOS EXTERNOS	52-04-02-0108	3,475,114	CONSTRUCCIÓN, Ampliación, Mejoramiento y Reparación de Escuelas de Primaria
21	170181	CONSTRUCCION ESCUELA PRIMARIA OFICIAL RURAL MIXTA, CASERIO SAN ANTONIO, ALDEA PAVILTZAJ, CUILCO, HUEHUETENANGO, CODIGO UDI: 13-04-0034-43	HAMBRE O	1101 (METRO CUADRADO)	71	143		HUEHUETENANGO	CUILCO	68	10	Ingresos corrientes	11-0000-0000	Q. 250,000.00	CONSTRUCCIÓN, Ampliación, Mejoramiento y Reparación de Escuelas de Primaria

PLAN OPERATIVO ANUAL -POA- 2016

MINISTERIO DE COMUNICACIONES, INFRAESTRUCTURA Y VIVIENDA MATRIZ DE PROGRAMA DE INVERSIÓN

No.	SNIP	NOMBRE DEL PROYECTO	NOMBRE DEL PACTO A ASOCIAR	Unidad de Medida	Monto de Meta			Ubicación geográfica		Población Beneficiaria		Fuente de Financiamiento			Meta Global (Incluye el producido distribuido en la red de producción)	
					2016	2017	2018	Departamento	Municipio	Hombres	Mujeres	Nombre de la Fuente / Modalidad	Organismo-Correlativo	Q.		Q.
22	170211	REPOSICION ESCUELA PRIMARIA OFICIAL RURAL MIXTA, CASERIO CHIRRAMOS, CUBULCO, BAJA VERAPAZ. PROYECTO DEL RESARCIMIENTO DE LA HIDROELECTRICA DE CHIXOY.	HAMBRE 0	1301 (METRO CUADRADO)	171	171	171	BAJA VERAPAZ	CUBULCO	50	50	Ingresos corrientes	11-0300-0000	Q. 600,000.00	MONIPROGRAMADO	Construcción, Ampliación, Mejoramiento y Reparación de Escuelas de Primaria
23	133890	CONSTRUCCION INSTITUTO BASICO NACIONAL BARRIO NORTE, SAN ANDRES, PETEN.	HAMBRE 0	1301 (METRO CUADRADO)	854	893	893	PETEN	SAN ANDRES	146	86	Ingresos corrientes	11-0300-0000	Q. 2,902,127.00		Construcción, Ampliación, Mejoramiento y Reparación de Establecimientos de Educación Básica
24	170167	CONSTRUCCION INSTITUTO BASICO NACIONAL DE EDUCACION BASICA JM, 5 AVENIDA ZONA 1, AGUACATÁN, HUEHUETENANGO	HAMBRE 0	1301 (METRO CUADRADO)	143	429	429	HUEHUETENANGO	AGUACATÁN	235	180	Ingresos corrientes	11-0300-0000	Q. 500,000.00		Construcción, Ampliación, Mejoramiento y Reparación de Establecimientos de Educación Básica
25	170090	CONSTRUCCION INSTITUTO BASICO NACIONAL DE EDUCACION BASICA Y DIVERSIFICADA, SECTOR EL MOLINO, BARRIO SAN FRANCISCO, CUNEN, QUICHÉ. CODIGO UDI: 14 10-0038-45 Y 14 10-0059-46	HAMBRE 0	1301 (METRO CUADRADO)	572	572	572	QUICHÉ	CUNEN	202	135	Ingresos corrientes	11-0300-0000	Q. 2,000,000.00		Construcción, Ampliación, Mejoramiento y Reparación de Establecimientos de Educación Básica
26	133899	AMPLIACION INSTITUTO DIVERSIFICADO ESCUELA NACIONAL DE CIENCIAS COMERCIALES, COATEPEQUE, QUETZALTENANGO.	HAMBRE 0	1301 (METRO CUADRADO)	2700	2700	2700	QUETZALTENANGO	COATEPEQUE	236	184	Ingresos corrientes	11-0300-0000	Q. 8,647,365.79		Construcción, Ampliación, Mejoramiento y Reparación de Establecimientos de Educación Diversificada
27	150509	AMPLIACION INSTITUTO DIVERSIFICADO NACIONAL ALDEA LAS BRISAS PETACALAPA, MALACATÁN, SAN MARCOS. CODIGO UDI: 15-0045-45	HAMBRE 0	METRO CUADRADO	594	594	594	SAN MARCOS	MALACATÁN	167	155	PRÉSTAMOS EXTERNOS	52-01-02-0108	2,079,812		Construcción, Ampliación, Mejoramiento y Reparación de Establecimientos de Educación Diversificada
28	170188	CONSTRUCCION INSTITUTO DIVERSIFICADO E INSTITUTO BASICO, CABECERA MUNICIPAL, SAN ANTONIO SACATEPEQUE, SAN MARCOS.	HAMBRE 0	1301 (METRO CUADRADO)	71	143	143	SAN MARCOS	SAN ANTONIO SACATEPEQUE	59	28	Ingresos corrientes	11-0300-0000	Q. 250,000.00		Construcción, Ampliación, Mejoramiento y Reparación de Establecimientos de Educación Diversificada

UBICACIÓN	BENEFICIARIOS	CANTIDAD UNITARIA	SUBTOTAL
GUATEMALA	900	Q180.00	Q162,000.00
EL PROGRESO	700	Q180.00	Q126,000.00
CHIMALTENANGO	895	Q180.00	Q161,100.00
SOLOLÁ	866	Q180.00	Q155,840.00
TOTONICAPAN	2,890	Q180.00	Q520,200.00
QUETZALTENANGO	3,200	Q180.00	Q576,000.00
SUCHITEPEQUEZ	3,500	Q180.00	Q630,000.00
RETALHULEU	1,990	Q180.00	Q358,200.00
SAN MARCOS	2,890	Q180.00	Q520,200.00
HUEHUETENANGO	2,997	Q180.00	Q539,460.00
IZABAL	2,600	Q180.00	Q468,000.00
JUTIAPA	1,950	Q180.00	Q351,000.00
PETEN	2,400	Q180.00	Q432,000.00
TOTAL	27		Q5,000,000.00

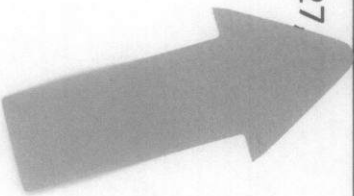

PLAN OPERATIVO ANUAL

-POA- 2016

PROGRAMA 96: RECONSTRUCCION N-7:

SUBPROGRAMA 000: SIN SUBPROGRAMA:

PROYECTO 001: REPOSICION DE EDIFICIOS EDUCATIVOS:

OBRA 001: REPOSICION DE ESCUELAS DE PRE-PRIMARIA:

Se encuentra integrado por tres establecimientos educativos del Nivel Pre-primario ubicados en los departamentos de San Marcos, Sololá, Huehuetenango y Santa Rosa. La atención de estas obras deriva del Convenio Interinstitucional No. 01-2013 (CI-01-2013) realizado por el Ministerio de Comunicaciones, Infraestructura y Vivienda y el Ministerio de Educación, para que las obras sean atendidas a través del Préstamo BID 2018/OC-GU en atención a la emergencia generada por el terremoto del 7 de noviembre del año 2012.

La demanda solicitada está integrada por población del área urbana y rural, cuya infraestructura educativa se afectó por el sismo en mención. La demanda solicitada a UCEE es requerida a través del Ministerio de Comunicaciones, Infraestructura y Vivienda y el Ministerio de Educación.

OBRA 002: REPOSICION DE ESCUELAS DE PRIMARIA:

Se encuentra integrado por establecimientos educativos del Nivel Primario ubicados en los departamentos de San Marcos, Huehuetenango, Retalhuleu, Quetzaltenango, Suchitepéquez, Quiché, Santa Rosa y Sololá. La atención de estas obras deriva del Convenio Interinstitucional No. 01-2013 (CI-01-2013) realizado por el Ministerio de Comunicaciones, Infraestructura y Vivienda y el Ministerio de Educación, para que las obras sean atendidas a través del Préstamo BID 2018/OC-GU en atención a la emergencia generada por el terremoto del 7 de noviembre del año 2012.

PLAN OPERATIVO ANUAL -POA- 2016

La demanda solicitada está integrada por población del área urbana y rural, cuya infraestructura educativa se afectó por el sismo en mención. La demanda solicitada a UCEE es requerida a través del Ministerio de Comunicaciones, Infraestructura y Vivienda y el Ministerio de Educación.

OBRA 003: REPOSICION DE ESTABLECIMIENTOS DE NIVEL BASICO:

Se encuentra integrado por establecimientos educativos del Nivel Básico localizados en los departamentos de San Marcos, Huehuetenango, Retalhuleu, Quetzaltenango, Suchitepéquez y Sololá. La atención de estas obras deriva del Convenio Interinstitucional No. 01-2013 (CI-01-2013) realizado por el Ministerio de Comunicaciones, Infraestructura y Vivienda y el Ministerio de Educación, para que las obras sean atendidas a través del Préstamo BID 2018/OC-GU en atención a la emergencia generada por el terremoto del 7 de noviembre del año 2012.

La demanda solicitada está integrada por población del área urbana y rural, cuya infraestructura educativa se afectó por el sismo en mención. La demanda solicitada a UCEE es requerida a través del Ministerio de Comunicaciones, Infraestructura y Vivienda y el Ministerio de Educación.

OBRA 004: REPOSICION DE ESTABLECIMIENTOS DE NIVEL MEDIO:

Integrado por establecimientos educativos del Nivel Medio ubicados en los departamentos de San Marcos, Sololá y Retalhuleu. La atención de estas obras deriva del Convenio Interinstitucional No. 01-2013 (CI-01-2013) realizado por el Ministerio de Comunicaciones, Infraestructura y Vivienda y el Ministerio de Educación, para que las obras sean atendidas a través del Préstamo BID 2018/OC-GU en atención a la emergencia generada por el terremoto del 7 de noviembre del año 2012.

La demanda solicitada está integrada por población del área urbana cuya infraestructura educativa se dañó por el sismo en mención. La demanda solicitada a UCEE es requerida a través del Ministerio de Comunicaciones, Infraestructura y Vivienda y el Ministerio de Educación.

PLAN OPERATIVO ANUAL

-POA- 2016

MATRIZ DE INVERSION DE OBRAS PROGRAMADAS A EJECUTAR EN EL AÑO 2016:

No.	SNIP	NOMBRE DEL PROYECTO	Unidad de Medida	Monto de Meta			Ubicación geográfica		Población		Fuente de Financiamiento		Meta Global (número de producción definido en la red de producción)	
				2016	2017	2018	Departamento	Municipio	Hombres	Mujeres	Nombre de la Fuente (Modalidad)	Organismo Correlativo VC		Monto PROGRAMADO
1	131101	REPOSICION ESCUELA PREPRIMARIA OFICIAL URBANA MIXTA, ESQUIPULAS PALO GORDO, SAN MARCOS. CODIGO UDI: 12-27-1137-42	METRO CUADRAO	39			SAN MARCOS	ESQUIPULAS PALO GORDO	42	39	PRÉSTAMOS EXTERNOS	52-04-02-0103	136,851	REPOSICIÓN DE EDIFICIOS EDUCATIVOS
2	131671	REPOSICION ESCUELA PREPRIMARIA OFICIAL RURAL MIXTA CASERIO NIMACHE, ALDEA PUEBLO VIEJO, SIPACA-PA, SAN MARCOS. CODIGO UDI: 12-28-0079-42	METRO CUADRAO	60			SAN MARCOS	SIPACA	8	8	PRÉSTAMOS EXTERNOS	52-04-02-0103	208,314	REPOSICIÓN DE EDIFICIOS EDUCATIVOS
3	131172	REPOSICION ESCUELA PREPRIMARIA OFICIAL DE PARVULOS ANEXA A ESCUELA OFICIAL RURAL MIXTA CANTON MORALES, EL TUIMBADOR, SAN MARCOS. CODIGO UDI: 12-13-3361-42	METRO CUADRAO	65			SAN MARCOS	EL TUIMBADOR	8	7	PRÉSTAMOS EXTERNOS	52-04-02-0103	231,982	REPOSICIÓN DE EDIFICIOS EDUCATIVOS
4	133186	REPOSICION ESCUELA PREPRIMARIA OFICIAL DE PARVULOS GABRIELA MISTRAL, SANTA LUCIA UTATLAN, SOLOLA. CODIGO UDI: 07-04-0377-42	METRO CUADRAO	169			SOLOLA	SANTA LUCIA UTATLAN	30	27	PRÉSTAMOS EXTERNOS	52-04-02-0103	191,015	REPOSICIÓN DE EDIFICIOS EDUCATIVOS
5	132106	REPOSICION ESCUELA PREPRIMARIA OFICIAL URBANA MIXTA DE PARVULOS, CENTRO FLORES COSTA CUCA, FLORES COSTA CUCA, QUETZALTEHANGO. CODIGO UDI: 09-22-0937-42	METRO CUADRAO	81			QUETZALTEHANGO	FLORES COSTA CUCA	70	65	PRÉSTAMOS EXTERNOS	52-04-02-0103	288,360	REPOSICIÓN DE EDIFICIOS EDUCATIVOS
6	131185	REPOSICION ESCUELA PREPRIMARIA OFICIAL DE PARVULOS CASERIO TIERRA BLANCA, ALDEA TANIL, ESQUIPULAS PALO GORDO, SAN MARCOS. CODIGO UDI: 12-27-0003-42	METRO CUADRAO	261			SAN MARCOS	ESQUIPULAS PALO GORDO	14	13	PRÉSTAMOS EXTERNOS	52-04-02-0103	182,139	REPOSICIÓN DE EDIFICIOS EDUCATIVOS
7	131132	REPOSICION ESCUELA PREPRIMARIA OFICIAL DE PARVULOS ANEXA A ESCUELA PRIMARIA OFICIAL DE PARVULOS, SAN PABLO, SAN MARCOS. CODIGO UDI: 12-19-1039-42	METRO CUADRAO	467			SAN MARCOS	SAN PABLO	46	42	PRÉSTAMOS EXTERNOS	52-04-02-0103	1,634,602	REPOSICIÓN DE EDIFICIOS EDUCATIVOS
8	132179	REPOSICION ESCUELA PRIMARIA OFICIAL URBANA MIXTA, CASERIO DE LEON PALACIOS, 1A. AVE. ENTRE 8A. Y 9A. CALLES ZONA 1, COATEPEQUE, QUETZALTEHANGO. CODIGO UDI: 09-20-0961-43	METRO CUADRAO	115			QUETZALTEHANGO	COATEPEQUE	305	282	PRÉSTAMOS EXTERNOS	52-04-02-0103	368,147	REPOSICIÓN DE EDIFICIOS EDUCATIVOS
9	135134	REPOSICION ESCUELA OFICIAL RURAL MIXTA ALDEA RANCHO BOJON	METRO CUADRAO	168			SAN MARCOS	EL QUETZAL	59	64	PRÉSTAMOS EXTERNOS	52-04-02-0103	176,669	REPOSICIÓN DE EDIFICIOS EDUCATIVOS
10	131138	REPOSICION ESCUELA PRIMARIA OFICIAL MIXTA, CASERIO SAN FRANCISCO SECTOR SUR, ALDEA RANCHO BOJON, EL QUETZAL, SAN MARCOS. CODIGO UDI: 12-20-0811-43	METRO CUADRAO	81			SAN MARCOS	EL QUETZAL	49	46	PRÉSTAMOS EXTERNOS	52-04-02-0103	209,380	REPOSICIÓN DE EDIFICIOS EDUCATIVOS
11	132180	REPOSICION ESCUELA PRIMARIA OFICIAL RURAL MIXTA, ALDEA SAN VICENTE PACAYA	METRO CUADRAO	87			QUETZALTEHANGO	COATEPEQUE	246	227	PRÉSTAMOS EXTERNOS	52-04-02-0103	304,380	REPOSICIÓN DE EDIFICIOS EDUCATIVOS
12	133143	REPOSICION ESCUELA PRIMARIA OFICIAL RURAL MIXTA, CASERIO LA VEGA, ALDEA SAN ISIDRO COMITANCILLO, SAN MARCOS. CODIGO UDI: 12-01-0024-43	METRO CUADRAO	113			SAN MARCOS	COMITANCILLO	25	23	PRÉSTAMOS EXTERNOS	52-04-02-0103	131,800	REPOSICIÓN DE EDIFICIOS EDUCATIVOS
13	131139	REPOSICION ESCUELA PRIMARIA OFICIAL RURAL MIXTA, CASERIO LA UNION, COMITANCILLO, SAN MARCOS. CODIGO UDI: 12-01-3910-43	METRO CUADRAO	163			SAN MARCOS	COMITANCILLO	28	25	PRÉSTAMOS EXTERNOS	52-04-02-0103	139,303	REPOSICIÓN DE EDIFICIOS EDUCATIVOS
14	131159	REPOSICION ESCUELA PRIMARIA OFICIAL RURAL MIXTA ALIUEA CHOAPUEQUE, IXCHIGLAN, SAN MARCOS. CODIGO UDI: 12-23-0934-43	METRO CUADRAO	83			SAN MARCOS	IXCHIGUAN	116	117	PRÉSTAMOS EXTERNOS	52-04-02-0103	288,936	REPOSICIÓN DE EDIFICIOS EDUCATIVOS

PLAN OPERATIVO ANUAL -POA- 2016

MINISTERIO DE COMUNICACIONES, INFRAESTRUCTURA Y VIVIENDA MATRIZ DE PROGRAMA DE INVERSIÓN

No.	SNIP	NOMBRE DEL PROYECTO	Unidad de Medida	Monto de Meta		Ubicación geográfica			Población		Fuente de Financiamiento		Meta Global (número de producto definido en la red de producción)
				2015	2016	Departamento	Municipio	Hombres	Mujeres	Nombre de la Fuente /Modalidad	Fuente-Organismos Correlativos VC	Monto	
15	133172	REPOSICION ESCUELA PRIMARIA OFICIAL RURAL MIXTA MIGUEL ANGEL GORDILLO GUILLEN, CANTON CENTRAL, SAN ANTONIO HUISTA, HUEHUETE ANGO. CODIGO UDI: 13-24-1083-43	METRO CUADRADO	142		HUEHUETE NANCO	SAN ANTONIO HUISTA	158	145	PRESTAMOS EXTERNOS	52-04-02-0103	496,631	REPOSICION DE EDIFICIOS EDUCATIVOS
16	132170	REPOSICION ESCUELA PRIMARIA OFICIAL RURAL MIXTA CASERIO TOICHEC ALDEA PALA JACHUI, SAN SEBASTIAN, HUEHUETE ANGO. CODIGO UDI: 13-20-0935-43	METRO CUADRADO	168		HUEHUETE NANCO	SEBASTIAN HUEHUETE ANGO	115	117	PRESTAMOS EXTERNOS	52-04-02-0108	588,369	REPOSICION DE EDIFICIOS EDUCATIVOS
17	138195	REPOSICION ESCUELA PRIMARIA OFICIAL URBANA MIXTA MARIO MENDEZ MONTENEGRO, CABECERA MUNICIPAL, TECTITAN, HUEHUETE ANGO. CODIGO UDI: 13-21-0813-43	METRO CUADRADO	35		HUEHUETE NANCO	TECTITAN	212	166	PRESTAMOS EXTERNOS	52-04-02-0108	122,500	REPOSICION DE EDIFICIOS EDUCATIVOS
18	131199	REPOSICION ESCUELA PRIMARIA OFICIAL RURAL MIXTA ALDEA EL CAFRIZAL, ESQUIPULAS PALO GORDO, SAN MARCOS CODIGO UDI: 12-27-102-43	METRO CUADRADO	76		SAN MARCOS	ESQUIPULAS PALO GORDO	45	42	PRESTAMOS EXTERNOS	52-04-02-0109	265,678	REPOSICION DE EDIFICIOS EDUCATIVOS
19	131186	REPOSICION ESCUELA PRIMARIA OFICIAL URBANA MIXTA "PEIRO MOUNA", CANTON BETHANIA, ESQUIPULAS PALO GORDO, SAN MARCOS CODIGO UDI: 12-27-0999-43	METRO CUADRADO	41		SAN MARCOS	ESQUIPULAS PALO GORDO	69	54	PRESTAMOS EXTERNOS	52-04-02-0108	170,037	REPOSICION DE EDIFICIOS EDUCATIVOS
20	131184	REPOSICION ESCUELA PRIMARIA OFICIAL RURAL MIXTA CASERIO TIERRA ILANCA, ALDEA TANIL, ESQUIPULAS PALO GORDO, SAN MARCOS CODIGO UDI: 12-27-0018-43	METRO CUADRADO	27		SAN MARCOS	ESQUIPULAS PALO GORDO	51	47	PRESTAMOS EXTERNOS	52-04-02-0109	95,676	REPOSICION DE EDIFICIOS EDUCATIVOS
21	137117	REPOSICION ESCUELA PRIMARIA OFICIAL RURAL MIXTA REPUBLICA DE ESTADOS UNIDOS DEL NORTE, ALDEA SAN FRANCISCO, EL RODEO, SAN MARCOS CODIGO UDI: 12-14-0637-43	METRO CUADRADO	159		SAN MARCOS	EL RODEO	121	112	PRESTAMOS EXTERNOS	52-04-02-0108	695,066	REPOSICION DE EDIFICIOS EDUCATIVOS
22	133178	REPOSICION ESCUELA PRIMARIA OFICIAL URBANA MIXTA NO. 1, 1A AV. 1-77 ZONA 1, SANTA CLARA LA LAGUNA, SOLOLA CODIGO UDI: 07-07-0242-43	METRO CUADRADO	25		SOLOLA	SANTA CLARA LA LAGUNA	168	155	PRESTAMOS EXTERNOS	52-04-02-0108	92,564	REPOSICION DE EDIFICIOS EDUCATIVOS
23	133174	REPOSICION ESCUELA PRIMARIA OFICIAL RURAL MIXTA, SECTOR PABEYA Y CHICHITAL, SANTA CLARA LA LAGUNA, SOLOLA	METRO CUADRADO	81		SOLOLA	SANTA CLARA LA LAGUNA	136	125	PRESTAMOS EXTERNOS	52-04-02-0108	181,240	REPOSICION DE EDIFICIOS EDUCATIVOS
24	133173	REPOSICION ESCUELA PRIMARIA OFICIAL RURAL MIXTA NO. 1 CANTON XIPHUAN, SANTA CLARA LA LAGUNA, SOLOLA CODIGO UDI: 07-07-0243-43	METRO CUADRADO	83		SOLOLA	SANTA CLARA LA LAGUNA	37	36	PRESTAMOS EXTERNOS	52-04-02-0108	291,714	REPOSICION DE EDIFICIOS EDUCATIVOS
25	133171	REPOSICION ESCUELA PRIMARIA OFICIAL RURAL MIXTA, ALDEA TZUCUBAL, SANTA CATARINA IXTAHUACAN, SOLOLA CODIGO UDI: 07-06-1214-43	METRO CUADRADO	262		SOLOLA	SANTA CATARINA IXTAHUACAN	194	180	PRESTAMOS EXTERNOS	52-04-02-0108	1,020,271	REPOSICION DE EDIFICIOS EDUCATIVOS
26	133167	REPOSICION ESCUELA PRIMARIA OFICIAL RURAL MIXTA, TECUN LUMAN, ALDEA XEYUPUP, NAHUALA, SOLOLA CODIGO UDI: 07-05-0131-43	METRO CUADRADO	110		SOLOLA	NAHUALA	315	251	PRESTAMOS EXTERNOS	52-04-02-0108	418,388	REPOSICION DE EDIFICIOS EDUCATIVOS
27	133163	REPOSICION ESCUELA PRIMARIA OFICIAL MIXTA, CASERIO CHUISAJCAP, ALDEA TZUCUBAL, NAHUALA, SOLOLA CODIGO UDI: 07-06-0145-43	METRO CUADRADO	94		SOLOLA	NAHUALA	81	75	PRESTAMOS EXTERNOS	52-04-02-0108	329,754	REPOSICION DE EDIFICIOS EDUCATIVOS
28	133141	REPOSICION ESCUELA PRIMARIA OFICIAL MIXTA, CANTON RIO SANTO, SAN CRISTOBAL CUCHO, SAN MARCOS CODIGO UDI: 12-28-0013-43	METRO CUADRADO	23		SAN MARCOS	SAN CRISTOBAL CUCHO	23	21	PRESTAMOS EXTERNOS	52-04-02-0108	97,837	REPOSICION DE EDIFICIOS EDUCATIVOS

PLAN OPERATIVO ANUAL -POA- 2016

MINISTERIO DE COMUNICACIONES, INFRAESTRUCTURA Y VIVIENDA MATRIZ DE PROGRAMA DE INVERSIÓN

No.	SNIP	NOMBRE DEL PROYECTO	Monto de Meta			Ubicación geográfica		Población		Fuente de Financiamiento			Meta Global (nombres del producto definido en la red de producción)	
			Unidad de Medida	2016	2017	2018	Departamento	Municipio	Hombres	Mujeres	Nombre de la Fuente /Modalidad	Fuente Organizacional VC		Monto
29	137118	REPOSICIÓN ESCUELA PRIMARIA OFICIAL MIXTA, ALDEA EL RANCHO PALFRE, SAN CRISTOBAL CUCHO, SAN MARCOS, CODIGO UDI: 12-25-0889-43	METRO CUADRADO	63			SAN MARCOS	SAN CRISTOBAL CUCHO	75	70	PRESTAMOS EXTERNOS	52-04-02-0103	221,212	REPOSICIÓN DE EDIFICIOS EDUCATIVOS
30	131192	REPOSICION EORM. SECTOR PIEDRA LISA, CASERIO LLANO GRANDE 12-07-0042-43	METRO CUADRADO	26			SAN MARCOS	SAN PEDRO SACATEPEQUEZ	28	25	PRESTAMOS EXTERNOS	52-04-02-0103	91,985	REPOSICIÓN DE EDIFICIOS EDUCATIVOS
31	132715	REPOSICIÓN ESCUELA PRIMARIA OFICIAL RURAL MIXTA CASERIO TOWABIL, PALESTINA DE LOS ALTOS, QUETZALTENANGO, CODIGO UDI: 09-24-0016-43	METRO CUADRADO	162			QUETZALTENANGO	PALESTINA DE LOS ALTOS	74	69	PRESTAMOS EXTERNOS	52-04-02-0103	638,168	REPOSICIÓN DE EDIFICIOS EDUCATIVOS
32	133702	REPOSICIÓN ESCUELA PRIMARIA OFICIAL RURAL MIXTA CASERIO FUEBLO NUEVO, SAN JUAN OSTUNCALCO, QUETZALTENANGO, CODIGO UDI: 09-09-0314-43	METRO CUADRADO	65			QUETZALTENANGO	SAN JUAN OSTUNCALCO	138	115	PRESTAMOS EXTERNOS	52-04-02-0103	227,491	REPOSICIÓN DE EDIFICIOS EDUCATIVOS
33	132195	REPOSICIÓN ESCUELA PRIMARIA OFICIAL RURAL MIXTA CANTÓN TULCANAJ, CONCEPCIÓN CHQUIRICHAPA, QUETZALTENANGO, CODIGO UDI: 09-11-0319-43	METRO CUADRADO	92			QUETZALTENANGO	CONCEPCIÓN CHQUIRICHAPA	70	61	PRESTAMOS EXTERNOS	52-04-02-0103	322,746	REPOSICIÓN DE EDIFICIOS EDUCATIVOS
34	129149	REPOSICIÓN ESCUELA PRIMARIA OFICIAL RURAL MIXTA CANTÓN TOCHIMA, SAN ANTONIO SACATEPEQUEZ, SAN MARCOS, CODIGO UDI: 12-03-0135-43	METRO CUADRADO	50			SAN MARCOS	SAN ANTONIO SACATEPEQUEZ	36	33	PRESTAMOS EXTERNOS	52-04-02-0103	175,149	REPOSICIÓN DE EDIFICIOS EDUCATIVOS
35	132697	REPOSICIÓN ESCUELA PRIMARIA OFICIAL RURAL MIXTA, BARRIO SAN TUJPOX, CONCEPCIÓN CHQUIRICHAPA, QUETZALTENANGO, SNIP: 132716	METRO CUADRADO	52			QUETZALTENANGO	CONCEPCIÓN CHQUIRICHAPA	136	126	PRESTAMOS EXTERNOS	52-04-02-0103	182,172	REPOSICIÓN DE EDIFICIOS EDUCATIVOS
36	138735	REPOSICIÓN ESCUELA PRIMARIA OFICIAL RURAL MIXTA, ALDEA TUIPOX, CONCEPCIÓN CHQUIRICHAPA, QUETZALTENANGO, SNIP: 132715	METRO CUADRADO	35			QUETZALTENANGO	CONCEPCIÓN CHQUIRICHAPA	120	110	PRESTAMOS EXTERNOS	52-04-02-0103	123,567	REPOSICIÓN DE EDIFICIOS EDUCATIVOS
37	132714	REPOSICIÓN ESCUELA PRIMARIA OFICIAL RURAL MIXTA CASERIO LOS MIRANDA, ALDEA EL CARMEN, PALESTINA DE LOS ALTOS, QUETZALTENANGO, SNIP: 132714	METRO CUADRADO	50			QUETZALTENANGO	PALESTINA DE LOS ALTOS	43	40	PRESTAMOS EXTERNOS	52-04-02-0103	175,916	REPOSICIÓN DE EDIFICIOS EDUCATIVOS
38	132716	REPOSICIÓN ESCUELA PRIMARIA OFICIAL RURAL MIXTA CASERIO LOS ALONZO NUEVA LINDA, PALESTINA DE LOS ALTOS, QUETZALTENANGO, SNIP: 132716	METRO CUADRADO	93			QUETZALTENANGO	PALESTINA DE LOS ALTOS	61	57	PRESTAMOS EXTERNOS	52-04-02-0103	323,913	REPOSICIÓN DE EDIFICIOS EDUCATIVOS
39	132718	REPOSICIÓN ESCUELA PRIMARIA OFICIAL RURAL MIXTA CASERIO EL SOCORRO, FALESTINA DE LOS ALTOS, QUETZALTENANGO, SNIP: 132718	METRO CUADRADO	41			QUETZALTENANGO	PALESTINA DE LOS ALTOS	61	57	PRESTAMOS EXTERNOS	52-04-02-0103	154,931	REPOSICIÓN DE EDIFICIOS EDUCATIVOS
40	138833	REPOSICIÓN ESCUELA PRIMARIA OFICIAL URBANA PARA VARONES, FRANCISCO MUÑOZ 1RA. CALLE 12-25 ZONA 3, QUETZALTENANGO, QUETZALTENANGO, SNIP: 133331	METRO CUADRADO	63			QUETZALTENANGO	QUETZALTENANGO	247	228	PRESTAMOS EXTERNOS	52-04-02-0103	221,672	REPOSICIÓN DE EDIFICIOS EDUCATIVOS
41	132723	REPOSICIÓN ESCUELA PRIMARIA OFICIAL RURAL MIXTA ALDEA LA VICTORIA, SAN JUAN OSTUNCALCO, QUETZALTENANGO, CODIGO UDI: 09-08-0313-43	METRO CUADRADO	73			QUETZALTENANGO	SAN JUAN OSTUNCALCO	306	282	PRESTAMOS EXTERNOS	52-04-02-0103	274,243	REPOSICIÓN DE EDIFICIOS EDUCATIVOS
42	132725	REPOSICIÓN ESCUELA PRIMARIA OFICIAL RURAL MIXTA SECTOR EL MANANTIAL, ALDEA LA VICTORIA, SAN JUAN OSTUNCALCO, QUETZALTENANGO, SNIP: 132725	METRO CUADRADO	101			QUETZALTENANGO	SAN JUAN OSTUNCALCO	33	31	PRESTAMOS EXTERNOS	52-04-02-0103	353,601	REPOSICIÓN DE EDIFICIOS EDUCATIVOS

PLAN OPERATIVO ANUAL -POA- 2016

MINISTERIO DE COMUNICACIONES, INFRAESTRUCTURA Y VIVIENDA MATRIZ DE PROGRAMA DE INVERSIÓN

No.	SNIP	NOMBRE DEL PROYECTO	Unidad de Medida	Monto de Meta			Ubicación geográfica			Población			Fuente de Financiamiento			Meta Global (número del producto definido en la red de producción)
				2016	2017	2018	Departamento	Municipio	Hombres	Mujeres	Nombre de la Fuente / Modalidad	Fuente Organizacional / Corriente VC	Monto			
43	138110	"REPOSICIÓN ESCUELA PRIMARIA OFICIAL RURAL MIXTA PIEDRA PARADA, CENTRO, CASERIO PIEDRA PARADA, ALDEA SANTA TERESA, SAN PEDRO SACATEPEQUEZ, SAN MARCOS". SNIP: 139110	METRO CUADRADO	31			SAN MARCOS	SAN PEDRO SACATEPEQUEZ	80	83	PRÉSTAMOS EXTERNOS	52-04-02-0103	108,517	REPOSICIÓN DE EDIFICIOS EDUCATIVOS		
44	138105	"REPOSICIÓN ESCUELA PRIMARIA OFICIAL RURAL MIXTA, ALDEA SANTA TERESA, SAN PEDRO SACATEPEQUEZ, SAN MARCOS". SNIP: 138105	METRO CUADRADO	31			SAN MARCOS	SAN PEDRO SACATEPEQUEZ	96	87	PRÉSTAMOS EXTERNOS	52-04-02-0103	106,969	REPOSICIÓN DE EDIFICIOS EDUCATIVOS		
45	133195	"REPOSICIÓN ESCUELA PRIMARIA OFICIAL RURAL MIXTA, CASERIO PANOCHE, ALDEA SANTA TERESA, SAN PEDRO SACATEPEQUEZ, SAN MARCOS". SNIP: 133195	METRO CUADRADO	45			SAN MARCOS	SAN PEDRO SACATEPEQUEZ	51	43	PRÉSTAMOS EXTERNOS	52-04-02-0103	157,778	REPOSICIÓN DE EDIFICIOS EDUCATIVOS		
46	133194	"REPOSICIÓN ESCUELA PRIMARIA OFICIAL RURAL MIXTA, CASERIO LOS JAZMINES, SAN PEDRO SACATEPEQUEZ, SAN MARCOS". SNIP: 133194	METRO CUADRADO	67			SAN MARCOS	SAN PEDRO SACATEPEQUEZ	20	18	PRÉSTAMOS EXTERNOS	52-04-02-0103	233,335	REPOSICIÓN DE EDIFICIOS EDUCATIVOS		
47	131112	"REPOSICIÓN ESCUELA PRIMARIA OFICIAL RURAL MIXTA, CASERIO SANTA TERESA, ALDEA PROVINCIA CHIQUITA, SAN PEDRO SACATEPEQUEZ, SAN MARCOS". SNIP: 131112	METRO CUADRADO	112			SAN MARCOS	SAN PEDRO SACATEPEQUEZ	28	25	PRÉSTAMOS EXTERNOS	52-04-02-0103	391,014	REPOSICIÓN DE EDIFICIOS EDUCATIVOS		
48	131555	REPOSICIÓN ESCUELA PRIMARIA OFICIAL RURAL MIXTA, ALDEA TOCHOSH, TAJUMULCO, SAN MARCOS, CODIGO UDI: 12-09-0455-43	METRO CUADRADO	80			SAN MARCOS	TAJUMULCO	67	62	PRÉSTAMOS EXTERNOS	52-04-02-0103	278,643	REPOSICIÓN DE EDIFICIOS EDUCATIVOS		
49	135156	REPOSICIÓN ESCUELA PRIMARIA OFICIAL RURAL MIXTA, ALDEA TONINCHUM, TAJUMULCO, SAN MARCOS, CODIGO UDI: 12-09-0514-43	METRO CUADRADO	141			SAN MARCOS	TAJUMULCO	185	170	PRÉSTAMOS EXTERNOS	52-04-02-0103	492,972	REPOSICIÓN DE EDIFICIOS EDUCATIVOS		
50	132127	REPOSICIÓN ESCUELA PRIMARIA OFICIAL RURAL MIXTA, PARAJE CHUTUJALINICH, ALDEA PARRAMACHAJ, SAN BARTOLO AGUAZ CALIENTES, TOTONICAPÁN, CODIGO UDI: 08-08-0019-43	METRO CUADRADO	53			TOTONICAPÁN	SAN BARTOLO	22	21	PRÉSTAMOS EXTERNOS	52-04-02-0103	184,373	REPOSICIÓN DE EDIFICIOS EDUCATIVOS		
51	133118	REPOSICIÓN ESCUELA PRIMARIA OFICIAL RURAL MIXTA, 3A. CALLE 6, 81.2MA A. SAN FRANCISCO EL ALTO, TOTONICAPÁN, CODIGO UDI: 08-01-0141-43	METRO CUADRADO	70			TOTONICAPÁN	SAN FRANCISCO EL ALTO	271	260	PRÉSTAMOS EXTERNOS	52-04-02-0103	244,924	REPOSICIÓN DE EDIFICIOS EDUCATIVOS		
52	133113	REPOSICIÓN ESCUELA PRIMARIA OFICIAL RURAL MIXTA, PARAJE COXOM, ALDEA CHIEMIENTE, TOTONICAPÁN, TOTONICAPÁN, CODIGO UDI: 08-01-0141-43	METRO CUADRADO	138			TOTONICAPÁN	TOTONICAPÁN	65	60	PRÉSTAMOS EXTERNOS	52-04-02-0103	482,579	REPOSICIÓN DE EDIFICIOS EDUCATIVOS		
53	132130	REPOSICIÓN ESCUELA PRIMARIA OFICIAL RURAL MIXTA, ALDEA PACHECO TAHAY, CANTON CHUICRUZ, TOTONICAPÁN, TOTONICAPÁN, CODIGO UDI: 08-01-0141-43	METRO CUADRADO	21			TOTONICAPÁN	TOTONICAPÁN	32	30	PRÉSTAMOS EXTERNOS	52-04-02-0103	75,160	REPOSICIÓN DE EDIFICIOS EDUCATIVOS		
54	132163	REPOSICIÓN ESCUELA PRIMARIA OFICIAL RURAL MIXTA, ALDEA CHIMUSINIQUEL, HUEHUTENANGO, HUEHUTENANGO, CODIGO UDI: 13-01-0040-43	METRO CUADRADO	264			HUEHUETENANGO	HUEHUETENANGO	202	187	PRÉSTAMOS EXTERNOS	52-04-02-0103	593,405	REPOSICIÓN DE EDIFICIOS EDUCATIVOS		
55	133176	REPOSICIÓN ESCUELA PRIMARIA OFICIAL RURAL MIXTA, ALDEA SUCUNQUEL, HUEHUETENANGO, HUEHUETENANGO, CODIGO UDI: 13-01-0038-43	METRO CUADRADO	135			HUEHUETENANGO	HUEHUETENANGO	168	155	PRÉSTAMOS EXTERNOS	52-04-02-0103	472,578	REPOSICIÓN DE EDIFICIOS EDUCATIVOS		
56	138136	REPOSICIÓN ESCUELA PRIMARIA OFICIAL RURAL MIXTA, PARAJE PLAN SACTAL, ALDEA SOCHEL, CONCEPCION TUTUAPA, SAN MARCOS, CODIGO UDI: 12-06-0011-43	METRO CUADRADO	241			SAN MARCOS	CONCEPCION TUTUAPA	86	60	PRÉSTAMOS EXTERNOS	52-04-02-0103	544,734	REPOSICIÓN DE EDIFICIOS EDUCATIVOS		

PLAN OPERATIVO ANUAL -POA- 2016

MINISTERIO DE COMUNICACIONES, INFRAESTRUCTURA Y VIVIENDA MATRIZ DE PROGRAMA DE INVERSIÓN

No.	SNIP	NOMBRE DEL PROYECTO	Monto de Meta			Ubicación geográfica		Población		Fuente de Financiamiento		Meta Global (número de producto definido en la red de producción)
			2016	2017	2018	Departamento	Municipio	Hombres	Mujeres	Nombre de la Fuente / Modalidad	Fuente Organizacional Correlativa	
			Unidad de Medida									
57	131673	REPOSICION ESCUELA PRIMARIA OFICIAL RURAL MIXTA ALDEA LA ESTANCIACION, SIFACAPA, SAN MARCOS. CODIGO UDI: 12-28-0992-43	METRO CUADRADO	81			SAN MARCOS	SIFACAPA	74	69	PRESTAMOS EXTERNOS	REPOSICION DE EDIFICIOS EDUCATIVOS
58	138182	REPOSICION ESCUELA PRIMARIA OFICIAL RURAL MIXTA, CASERIO NIMACHE, SIFACAPA, SAN MARCOS. CODIGO UDI: 12-28-0916-43	METRO CUADRADO	60			SAN MARCOS	SIFACAPA	22	20	PRESTAMOS EXTERNOS	REPOSICION DE EDIFICIOS EDUCATIVOS
59	131688	REPOSICION ESCUELA PRIMARIA OFICIAL RURAL MIXTA CASERIO CHAMAQUE, EL TUMBADOR, SAN MARCOS. CODIGO UDI: 12-13-0686-43	METRO CUADRADO	107			SAN MARCOS	EL TUMBADOR	88	82	PRESTAMOS EXTERNOS	REPOSICION DE EDIFICIOS EDUCATIVOS
60	131670	REPOSICION ESCUELA PRIMARIA OFICIAL RURAL MIXTA ANITA DEL CARMEN VILDA DE CARRERON ALDEA PLAN DE LA GLORIA, EL TUMBADOR, SAN MARCOS. CODIGO UDI: 12-13-0684-43	METRO CUADRADO	142			SAN MARCOS	EL TUMBADOR	126	116	PRESTAMOS EXTERNOS	REPOSICION DE EDIFICIOS EDUCATIVOS
61	131673	REPOSICION ESCUELA PRIMARIA OFICIAL URBANA MIXTA JOSE MARTI, COLONIA EL CARMEN, EL TUMBADOR, SAN MARCOS. CODIGO UDI: 12-13-0677-43	METRO CUADRADO	142			SAN MARCOS	EL TUMBADOR	373	346	PRESTAMOS EXTERNOS	REPOSICION DE EDIFICIOS EDUCATIVOS
62	131684	REPOSICION ESCUELA PRIMARIA OFICIAL RURAL MIXTA SECTOR LA MURALLA, NUEVO PROGRESO, SAN MARCOS. CODIGO UDI: 12-12-0019-43	METRO CUADRADO	175			SAN MARCOS	NUEVO PROGRESO	34	31	PRESTAMOS EXTERNOS	REPOSICION DE EDIFICIOS EDUCATIVOS
63	133151	REPOSICION ESCUELA PRIMARIA OFICIAL RURAL MIXTA, CANTON EL RICUERDO, NUEVO PROGRESO, SAN MARCOS. CODIGO UDI: 12-12-591-43	METRO CUADRADO	161			SAN MARCOS	NUEVO PROGRESO	77	72	PRESTAMOS EXTERNOS	REPOSICION DE EDIFICIOS EDUCATIVOS
64	138178	REPOSICION ESCUELA PRIMARIA OFICIAL RURAL MIXTA, CASERIO LOS ZACARAS, NUEVO PROGRESO, SAN MARCOS. CODIGO UDI: 12-12-0032-43	METRO CUADRADO	52			SAN MARCOS	NUEVO PROGRESO	44	40	PRESTAMOS EXTERNOS	REPOSICION DE EDIFICIOS EDUCATIVOS
65	138179	REPOSICION ESCUELA PRIMARIA OFICIAL RURAL MIXTA, ALDEA SOMBRERO ALTO, NUEVO PROGRESO, SAN MARCOS. CODIGO UDI: 12-12-0039-43	METRO CUADRADO	55			SAN MARCOS	NUEVO PROGRESO	80	81	PRESTAMOS EXTERNOS	REPOSICION DE EDIFICIOS EDUCATIVOS
66	131630	REPOSICION ESCUELA PRIMARIA OFICIAL RURAL MIXTA, CANTON LAS ESCORAS, SAN ANTONIO SACATEPEQUEZ, SAN MARCOS. CODIGO UDI: 12-09-0034-43	METRO CUADRADO	12			SAN MARCOS	SAN ANTONIO SACATEPEQUEZ	36	33	PRESTAMOS EXTERNOS	REPOSICION DE EDIFICIOS EDUCATIVOS
67	131634	REPOSICION ESCUELA PRIMARIA OFICIAL RURAL MIXTA CASERIO CANCHUEGA, ALDEA SANTA IRISNE, SAN ANTONIO SACATEPEQUEZ, SAN MARCOS. CODIGO UDI: 12-02-0009-43	METRO CUADRADO	150			SAN MARCOS	SAN ANTONIO SACATEPEQUEZ	13	12	PRESTAMOS EXTERNOS	REPOSICION DE EDIFICIOS EDUCATIVOS
68	133792	REPOSICION ESCUELA PRIMARIA OFICIAL RURAL MIXTA, PAINAJ AGUA TIBIA, SAN PEDRO SACATEPEQUEZ, SAN MARCOS. CODIGO UDI: 12-02-0431-43	METRO CUADRADO	58			SAN MARCOS	SAN PEDRO SACATEPEQUEZ	32	29	PRESTAMOS EXTERNOS	REPOSICION DE EDIFICIOS EDUCATIVOS
69	132721	REPOSICION ESCUELA PRIMARIA OFICIAL RURAL MIXTA CASERIO LOS MENDEZ ALDEA LA ESPERANZA, SAN JUAN OSTUNCALCO, QUETZALTENANGO. CODIGO UDI: 09-09-2697-43	METRO CUADRADO	56			QUETZALTENANGO	SAN JUAN OSTUNCALCO	29	27	PRESTAMOS EXTERNOS	REPOSICION DE EDIFICIOS EDUCATIVOS
70	132690	REPOSICION ESCUELA PRIMARIA OFICIAL RURAL MIXTA BARRO SAN MIGUEL, COLOMBA, COSTA CUCA, QUETZALTENANGO. CODIGO UDI: 09-17-0122-43	METRO CUADRADO	43			QUETZALTENANGO	COLOMBA	70	61	PRESTAMOS EXTERNOS	REPOSICION DE EDIFICIOS EDUCATIVOS
71	132691	REPOSICION ESCUELA PRIMARIA OFICIAL RURAL MIXTA ALDEA EL PENSAMIENTO, COLOMBA, COSTA CUCA, QUETZALTENANGO. CODIGO UDI: 09-12-0367-43	METRO CUADRADO	45			QUETZALTENANGO	COLOMBA	184	170	PRESTAMOS EXTERNOS	REPOSICION DE EDIFICIOS EDUCATIVOS
72	133287	REPOSICION ESCUELA PRIMARIA OFICIAL URBANA MIXTA, ANGELEMA YIGORIAS FUENTES CALLE PRINCIPAL DIAGONAL 4-49 Z.2, COLOMBA, COSTA CUCA, QUETZALTENANGO. CODIGO UDI: 09-17-2377-43	METRO CUADRADO	15			QUETZALTENANGO	COLOMBA	360	332	PRESTAMOS EXTERNOS	REPOSICION DE EDIFICIOS EDUCATIVOS

PLAN OPERATIVO ANUAL -POA- 2016

MINISTERIO DE COMUNICACIONES, INFRAESTRUCTURA Y VIVIENDA MATRIZ DE PROGRAMA DE INVERSIÓN

No.	SNIP	NOMBRE DEL PROYECTO	NOMBRE DEL PACTO A ASOCIAR	Unidad de Medida	Monto de Meta			Ubicación geográfica			Población		Fuente de Financiamiento			Meta Global (nombre del producto definido en la red de producción)
					2016	2017	2018	Departamento	Municipio	Hombres	Mujeres	Nombre de la Fuente (Modalidad)	Fuente Organizacional VC	Monto PROGRAMADO		
73	132720	REPOSICIÓN ESCUELA PRIMARIA OFICIAL RURAL MIXTA, COLOMBA COSTA CUCA, QUETZALTENANGO. CODIGO UDI: 09-17-0048-43.	PACTO HAMBRE 0	METRO CUADRAO	240			QUETZALTENANGO	COLOMBA	182	149	PRÉSTAMOS EXTERNOS	52-04-02-0103	639,424	REPOSICIÓN DE EDIFICIOS EDUCATIVOS	
74	132727	REPOSICIÓN ESCUELA PRIMARIA OFICIAL RURAL MIXTA, ALIEA SANTA ANITA, SAN MARTIN SACATEPEQUE, QUETZALTENANGO. CODIGO UDI: 09-12-0397-43	PACTO HAMBRE 0	METRO CUADRAO	61			QUETZALTENANGO	SAN MARTIN SACATEPEQUE	32	30	PRÉSTAMOS EXTERNOS	52-04-02-0103	223,616	REPOSICIÓN DE EDIFICIOS EDUCATIVOS	
75	132728	REPOSICIÓN ESCUELA PRIMARIA OFICIAL RURAL MIXTA, ALGÉLA CUMBERE CERRITO TLIPIC, SAN MARTIN SACATEPEQUE, QUETZALTENANGO. CODIGO UDI: 09-12-0113-43	PACTO HAMBRE 0	METRO CUADRAO	31			QUETZALTENANGO	SAN MARTIN SACATEPEQUE	18	16	PRÉSTAMOS EXTERNOS	52-04-02-0103	114,016	REPOSICIÓN DE EDIFICIOS EDUCATIVOS	
76	132702	REPOSICIÓN ESCUELA PRIMARIA OFICIAL URBANA MIXTA REGIONAL, TIOCCAL CASTILLO MALDONADO, FLORES COSTA CUCA, QUETZALTENANGO. CODIGO UDI: 09-22-0698-43	PACTO HAMBRE 0	METRO CUADRAO	113			QUETZALTENANGO	FLORES COSTA CUCA	200	153	PRÉSTAMOS EXTERNOS	52-04-02-0103	396,317	REPOSICIÓN DE EDIFICIOS EDUCATIVOS	
77	132704	REPOSICIÓN ESCUELA PRIMARIA OFICIAL RURAL MIXTA ALDIA BARRIOS, FLORES COSTA CUCA, QUETZALTENANGO. CODIGO UDI: 09-22-0707-43	PACTO HAMBRE 0	METRO CUADRAO	67			QUETZALTENANGO	FLORES COSTA CUCA	77	71	PRÉSTAMOS EXTERNOS	52-04-02-0103	234,434	REPOSICIÓN DE EDIFICIOS EDUCATIVOS	
78	132705	REPOSICIÓN ESCUELA PRIMARIA OFICIAL RURAL MIXTA ALDIA LOS PAZ, FLORES COSTA CUCA, QUETZALTENANGO. CODIGO UDI: 09-22-0707-43	PACTO HAMBRE 0	METRO CUADRAO	23			QUETZALTENANGO	FLORES COSTA CUCA	109	101	PRÉSTAMOS EXTERNOS	52-04-02-0103	78,783	REPOSICIÓN DE EDIFICIOS EDUCATIVOS	
79	132707	REPOSICIÓN ESCUELA PRIMARIA OFICIAL RURAL MIXTA ALDIA SIQUIVILLA, FLORES COSTA CUCA, QUETZALTENANGO. CODIGO UDI: 09-22-0399-43	PACTO HAMBRE 0	METRO CUADRAO	33			QUETZALTENANGO	FLORES COSTA CUCA	87	81	PRÉSTAMOS EXTERNOS	52-04-02-0103	134,426	REPOSICIÓN DE EDIFICIOS EDUCATIVOS	
80	132741	REPOSICIÓN ESCUELA PRIMARIA OFICIAL RURAL MIXTA, CANTÓN SANTA RITA, FLORES COSTA CUCA, QUETZALTENANGO. CODIGO UDI: 09-22-0006-13	PACTO HAMBRE 0	METRO CUADRAO	169			QUETZALTENANGO	FLORES COSTA CUCA	201	166	PRÉSTAMOS EXTERNOS	52-04-02-0103	691,481	REPOSICIÓN DE EDIFICIOS EDUCATIVOS	
81	132709	REPOSICIÓN ESCUELA PRIMARIA OFICIAL RURAL MIXTA CASERIO BIENDICION DE DIOS, FLORES COSTA CUCA, QUETZALTENANGO. CODIGO UDI: 09-22-4112-43	PACTO HAMBRE 0	METRO CUADRAO	42			QUETZALTENANGO	FLORES COSTA CUCA	60	59	PRÉSTAMOS EXTERNOS	52-04-02-0103	147,728	REPOSICIÓN DE EDIFICIOS EDUCATIVOS	
82	1328137	REPOSICIÓN ESCUELA PRIMARIA OFICIAL RURAL MIXTA, SAN JUAN DEL RIO, VILLA HERMOSA, FLORES COSTA CUCA, QUETZALTENANGO. CODIGO UDI: 09-22-0008-43	PACTO HAMBRE 0	METRO CUADRAO	215			QUETZALTENANGO	FLORES COSTA CUCA	121	112	PRÉSTAMOS EXTERNOS	52-04-02-0103	753,162	REPOSICIÓN DE EDIFICIOS EDUCATIVOS	
83	1327110	REPOSICIÓN ESCUELA PRIMARIA OFICIAL RURAL MIXTA CASERIO GUADALUPE, GENOVA, QUETZALTENANGO. CODIGO UDI: 09-31-0673-43	PACTO HAMBRE 0	METRO CUADRAO	223			QUETZALTENANGO	GENOVA	162	148	PRÉSTAMOS EXTERNOS	52-04-02-0103	780,026	REPOSICIÓN DE EDIFICIOS EDUCATIVOS	
84	132775	REPOSICIÓN ESCUELA PRIMARIA OFICIAL URBANA MIXTA, ALDEA XIUL, ALMOLONGA, QUETZALTENANGO. CODIGO UDI: 09-13-0075-43	PACTO HAMBRE 0	METRO CUADRAO	32			QUETZALTENANGO	ALMOLONGA	69	65	PRÉSTAMOS EXTERNOS	52-04-02-0103	110,729	REPOSICIÓN DE EDIFICIOS EDUCATIVOS	
85	132713	REPOSICIÓN ESCUELA PRIMARIA OFICIAL RURAL MIXTA SECTOR PIMUT CENTRO, CANTÓN LA CUMBRE, CUINTEPEQUE, QUETZALTENANGO. CODIGO UDI: 09-03-0019-43	PACTO HAMBRE 0	METRO CUADRAO	97			QUETZALTENANGO	CUINTEPEQUE	103	95	PRÉSTAMOS EXTERNOS	52-04-02-0103	339,921	REPOSICIÓN DE EDIFICIOS EDUCATIVOS	
86	132732	REPOSICIÓN ESCUELA PRIMARIA OFICIAL URBANA MIXTA FRAY BARTOLOME DE LAS CISAS, CANTÓN EL CALVARIO, ZUNIL, QUETZALTENANGO. (JORIADA MATUTINA) CODIGO UDI: 09-16-0330-43	PACTO HAMBRE 0	METRO CUADRAO	168			QUETZALTENANGO	ZUNIL	231	214	PRÉSTAMOS EXTERNOS	52-04-02-0103	698,118	REPOSICIÓN DE EDIFICIOS EDUCATIVOS	
87	132809	REPOSICIÓN ESCUELA PRIMARIA OFICIAL RURAL MIXTA HERMINIA CALDERON DE AVELAR, CANTÓN VAQUILITO, RETALHULEU, RETALHULEU, CODIGO UDI: 11-01-0045-43	PACTO HAMBRE 0	METRO CUADRAO	77			RETALHULEU	RETALHULEU	67	61	PRÉSTAMOS EXTERNOS	52-04-02-0103	288,631	REPOSICIÓN DE EDIFICIOS EDUCATIVOS	
88	133528	REPOSICIÓN ESCUELA PRIMARIA OFICIAL RURAL MIXTA, SECTOR CENTRO ESTANCA DE LA CRUZ, ZUNIL, QUETZALTENANGO. CODIGO UDI: 09-16-0435-43	PACTO HAMBRE 0	METRO CUADRAO	18			QUETZALTENANGO	ZUNIL	122	113	PRÉSTAMOS EXTERNOS	52-04-02-0103	96,495	REPOSICIÓN DE EDIFICIOS EDUCATIVOS	

PLAN OPERATIVO ANUAL -POA- 2016

**MINISTERIO DE COMUNICACIONES, INFRAESTRUCTURA Y VIVIENDA
MATRIZ DE PROGRAMA DE INVERSIÓN**

No.	SNIP	NOMBRE DEL PROYECTO	Unidad de Medida	Monto de Meta			Ubicación geográfica			Población			Fuente de Financiamiento			Meta Global (nombres del producto definido en la red de producción)
				2016	2017	2018	Departamento	Municipio	Hombres	Mujeres	Nombre de la Fuente (Modalidad)	Fuente Organizacional Correlativa VC	Monto Programado			
88	133278	REPOSICION ESCUELA PRIMARIA OFICIAL URBANA DE VARIONES NO.2 MARIANO GALVEZ, 7A AVE. Y 8A. CALLE ZONA 1, MALATENANGO, SICHITEPEQUEZ. CODIGO UDI: 09-01-0045-13	METRO CUADRADO	85		2018	SUCHITEPEQUEZ	MAZATENANGO	158	145	PRESTAMOS EXTERNOS	62-04-02-0103	300,688	REPOSICION DE EDIFICIOS EDUCATIVOS		
90	133275	REPOSICION ESCUELA PRIMARIA OFICIAL RURAL MIXTA, CASERIO TUJUAL ALDEA EL CHOLUAL, CAJURAN, QUETZALTENANGO. CODIGO UDI: 09-05-0273-41	METRO CUADRADO	262			QUETZALTENANGO	CABRICAN	129	119	PRESTAMOS EXTERNOS	52-04-02-0108	586,318	REPOSICION DE EDIFICIOS EDUCATIVOS		
91	138740	REPOSICION ESCUELA PRIMARIA OFICIAL RURAL MIXTA, ALDEA LOS DURAZNALES, CONCEPCION CHICHURICHAPA, QUETZALTENANGO. CODIGO UDI: 09-11-2714-43	METRO CUADRADO	82			QUETZALTENANGO	CONCEPCION CHICHURICHAPA	66	61	PRESTAMOS EXTERNOS	52-04-02-0103	286,030	REPOSICION DE EDIFICIOS EDUCATIVOS		
92	131162	REPOSICION ESCUELA PRIMARIA OFICIAL RURAL MIXTA, CANTON LAS GUARDIAS ALDEA PAVOLAJ, SAN JOSE DIETERANI, SAN MARCOS. CODIGO UDI: 12-24-0041-43	METRO CUADRADO	815			SAN MARCOS	SAN JOSE DIETERANI	23	22	PRESTAMOS EXTERNOS	52-04-02-0103	2,351,583	REPOSICION DE EDIFICIOS EDUCATIVOS		
93	131158	REPOSICION ESCUELA PRIMARIA OFICIAL RURAL MIXTA, CASERIO BUENOS AIRES, ALDEA CHANA, TAJUMULCO, SAN MARCOS. CODIGO UDI: 12-09-1277-41	METRO CUADRADO	373			SAN MARCOS	TAJUMULCO	23	21	PRESTAMOS EXTERNOS	52-04-02-0108	1,305,036	REPOSICION DE EDIFICIOS EDUCATIVOS		
94	132726	REPOSICION ESCUELA PRIMARIA OFICIAL URBANA MIXTA JOSE RAMON OVANDO, ZA. AVENIDA 7-557 ONA 2, SAN JUAN OSTUNCALCO, QUETZALTENANGO. CODIGO UDI: 09-09-3094-43	METRO CUADRADO	248			QUETZALTENANGO	SAN JUAN OSTUNCALCO	99	82	PRESTAMOS EXTERNOS	52-04-02-0103	686,747	REPOSICION DE EDIFICIOS EDUCATIVOS		
95	138745	REPOSICION ESCUELA PRIMARIA OFICIAL RURAL MIXTA, ALDEA SIGUILA, SAN JUAN OSTUNCALCO, QUETZALTENANGO. CODIGO UDI: 09-01-0316-43	METRO CUADRADO	359			QUETZALTENANGO	SAN JUAN OSTUNCALCO	61	57	PRESTAMOS EXTERNOS	52-04-02-0103	1,257,368	REPOSICION DE EDIFICIOS EDUCATIVOS		
96	132724	REPOSICION ESCUELA PRIMARIA OFICIAL RURAL MIXTA, ADAN MOLIÑA ESCOBAR, ALDEA BUENA VISTA, SAN JUAN OSTUNCALCO, QUETZALTENANGO. CODIGO: 09-09-0919-43	METRO CUADRADO	576			QUETZALTENANGO	SAN JUAN OSTUNCALCO	164	152	PRESTAMOS EXTERNOS	52-04-02-0108	2,015,636	REPOSICION DE EDIFICIOS EDUCATIVOS		
97	132720	REPOSICION ESCUELA PRIMARIA OFICIAL RURAL MIXTA, CASERIO LOS ROMERO, SAN JUAN OSTUNCALCO, QUETZALTENANGO. CODIGO UDI: 09-09-0013-43	METRO CUADRADO	271			QUETZALTENANGO	SAN JUAN OSTUNCALCO	142	132	PRESTAMOS EXTERNOS	52-04-02-0103	771,852	REPOSICION DE EDIFICIOS EDUCATIVOS		
98	132762	REPOSICION ESCUELA PRIMARIA OFICIAL RURAL MIXTA, CANTON LO DE CHAVEZ ALDEA OCURILLA, HUEHUETENANGO, HUEHUETENANGO. CODIGO UDI: 13-01-0046-43	METRO CUADRADO	128			HUEHUETENANGO	HUEHUETENANGO	47	43	PRESTAMOS EXTERNOS	52-04-02-0108	448,727	REPOSICION DE EDIFICIOS EDUCATIVOS		
99	133268	REPOSICION ESCUELA PRIMARIA OFICIAL RURAL MIXTA, CASERIO BUENA VISTA, ALDEA EL MAZANILLO, CHIANTLA, HUEHUETENANGO. CODIGO UDI: 13-02-0121-41	METRO CUADRADO	151			HUEHUETENANGO	CHIANTLA	10	10	PRESTAMOS EXTERNOS	52-04-02-0103	687,671	REPOSICION DE EDIFICIOS EDUCATIVOS		
100	132765	REPOSICION ESCUELA PRIMARIA OFICIAL RURAL MIXTA, ALDEA PAMILLA, MALACATANCITO, HUEHUETENANGO. CODIGO UDI: 13-03-0183-43	METRO CUADRADO	268			HUEHUETENANGO	MALACATANCITO	43	39	PRESTAMOS EXTERNOS	52-04-02-0108	1,000,812	REPOSICION DE EDIFICIOS EDUCATIVOS		
101	133269	REPOSICION ESCUELA PRIMARIA OFICIAL RURAL MIXTA, ALDEA IOVI, CUILCO, HUEHUETENANGO. CODIGO UDI: 13-04-0234-43	METRO CUADRADO	343			HUEHUETENANGO	CUILCO	22	20	PRESTAMOS EXTERNOS	52-04-02-0103	1,200,915	REPOSICION DE EDIFICIOS EDUCATIVOS		
102	131146	REPOSICION ESCUELA PRIMARIA OFICIAL URBANA MIXTA ALDEA LA UNION, EL QUETZAL, SAN MARCOS. CODIGO UDI: 12-20-0882-43	METRO CUADRADO	266			SAN MARCOS	EL QUETZAL	69	64	PRESTAMOS EXTERNOS	52-04-02-0103	722,246	REPOSICION DE EDIFICIOS EDUCATIVOS		
103	132764	REPOSICION ESCUELA PRIMARIA OFICIAL RURAL MIXTA, ALDEA SAN JOSE IXCUNEN, LA DEMOCRACIA, HUEHUETENANGO. CODIGO UDI: 13-12-0621-43	METRO CUADRADO	444			HUEHUETENANGO	LA DEMOCRACIA	178	164	PRESTAMOS EXTERNOS	52-04-02-0108	1,954,985	REPOSICION DE EDIFICIOS EDUCATIVOS		

PLAN OPERATIVO ANUAL -POA- 2016

No.	SNIP	NOMBRE DEL PROYECTO	Monto de Meta			Ubicación geográfica			Población		Fuente de Financiamiento		Meta Global (número del producto definido en la red de producción)
			2016	2017	2018	Departamento	Municipio	Hombres	Mujeres	Nombre de la Fuente /Modalidad	Fuente Organizacional Correlativa VC	Monto PROGRAMADO	
104	132:74	REPOSICIÓN ESCUELA PRIMARIA OFICIAL RURAL MIXTA, BARRIO NAINIALES, TECTITÁN, HUEHUETENANGO. CÓDIGO UDI: 13-21-1019-43	162			HUEHUETE NANGO	TECTITÁN	6	0	PRÉSTAMOS EXTERNOS	52-04-02-0108	€37,988	REPOSICIÓN DE EDIFICIOS EDUCATIVOS
105	132:71	REPOSICIÓN ESCUELA PRIMARIA OFICIAL RURAL MIXTA, CANTÓN CHEOSH ALDEA AGUA CALIENTE, TECTITÁN, HUEHUETENANGO. CÓDIGO UDI: 13-21-1079-41	169			HUEHUETE NANGO	TECTITÁN	51	48	PRÉSTAMOS EXTERNOS	52-04-02-0108	€62,448	REPOSICIÓN DE EDIFICIOS EDUCATIVOS
106	132:73	REPOSICIÓN ESCUELA PRIMARIA OFICIAL URBANA MIXTA, CANTÓN TUISBOCHE ALDEA CHISTE, TECTITÁN, HUEHUETENANGO. CÓDIGO UDI: 13-21-1481-43	222			HUEHUETE NANGO	TECTITÁN	44	40	PRÉSTAMOS EXTERNOS	52-04-02-0108	€12,124	REPOSICIÓN DE EDIFICIOS EDUCATIVOS
107	133:04	REPOSICIÓN ESCUELA PRIMARIA OFICIAL RURAL MIXTA, ALDEA CHUKABAL CASERIO LA COLONIA CHICUITA, SIBILA, QUETZALTENANGO. CÓDIGO UDI: 09-05-0939-43	275			QUETZALTENANGO	SIBILA	35	33	PRÉSTAMOS EXTERNOS	52-04-02-0108	€82,458	REPOSICIÓN DE EDIFICIOS EDUCATIVOS
108	132:30	REPOSICIÓN ESCUELA PRIMARIA OFICIAL RURAL MIXTA CASERIO PACACHE ALDEA LA UNIÓN, SIBILA, QUETZALTENANGO. CÓDIGO UDI: 09-05-0939-43	103			QUETZALTENANGO	SIBILA	14	13	PRÉSTAMOS EXTERNOS	52-04-02-0108	€80,813	REPOSICIÓN DE EDIFICIOS EDUCATIVOS
109	132:78	REPOSICIÓN ESCUELA PRIMARIA OFICIAL RURAL MIXTA, CANTÓN XETALBIJÚ, CAJOLÁ, QUETZALTENANGO. CÓDIGO UDI: 09-07-0284-43	355			QUETZALTENANGO	CAJOLÁ	175	161	PRÉSTAMOS EXTERNOS	52-04-02-0108	1,242,645	REPOSICIÓN DE EDIFICIOS EDUCATIVOS
110	131:00	REPOSICIÓN ESCUELA PRIMARIA OFICIAL URBANA MIXTA NO. 1 ANTONIO DE LEÓN BONILLA, SAN MARCOS. CÓDIGO UDI: 12-01-0016-43	145			SAN MARCOS	SAN MARCOS	122	112	PRÉSTAMOS EXTERNOS	52-04-02-0108	€07,062	REPOSICIÓN DE EDIFICIOS EDUCATIVOS
111	138:16	REPOSICIÓN ESCUELA PRIMARIA OFICIAL RURAL MIXTA, CASERIO IXCUHILA, ALDEA LAS LAGUNAS, SAN MARCOS. CÓDIGO UDI: 12-01-0039-42	346			SAN MARCOS	SAN MARCOS	26	21	PRÉSTAMOS EXTERNOS	52-04-02-0108	1,282,385	REPOSICIÓN DE EDIFICIOS EDUCATIVOS
112	131:26	REPOSICIÓN ESCUELA PRIMARIA OFICIAL RURAL MIXTA ALDEA SAN ANDRES CHAPIL, SAN PEDRO SACATEPEQUIZ, SAN MARCOS. CÓDIGO UDI: 12-02-0089-41	70			SAN PEDRO SACATEPEQUIZ	SAN PEDRO SACATEPEQUIZ	268	245	PRÉSTAMOS EXTERNOS	52-04-02-0108	284,711	REPOSICIÓN DE EDIFICIOS EDUCATIVOS
113	133:99	REPOSICIÓN ESCUELA PRIMARIA OFICIAL RURAL MIXTA, CANTÓN OJO DE AGUA, SAN PEDRO SACATEPEQUIZ, SAN MARCOS. CÓDIGO UDI: 12-02-0010-43	172			SAN PEDRO SACATEPEQUIZ	SAN PEDRO SACATEPEQUIZ	79	73	PRÉSTAMOS EXTERNOS	52-04-02-0108	€00,873	REPOSICIÓN DE EDIFICIOS EDUCATIVOS
114	131:63	REPOSICIÓN ESCUELA PRIMARIA OFICIAL RURAL MIXTA ALDEA CHAYEN, SAN RAFAEL DE LA CUESTA, SAN MARCOS. CÓDIGO UDI: 12-11-0609-43	71			SAN RAFAEL DE LA CUESTA	SAN RAFAEL DE LA CUESTA	115	108	PRÉSTAMOS EXTERNOS	52-04-02-0108	247,013	REPOSICIÓN DE EDIFICIOS EDUCATIVOS
115	133:78	REPOSICIÓN ESCUELA PRIMARIA OFICIAL RURAL MIXTA, EL CEBOLLIN, CABRICÁN, QUETZALTENANGO. CÓDIGO UDI: 09-06-0011-41	315			QUETZALTENANGO	CABRICÁN	12	12	PRÉSTAMOS EXTERNOS	52-04-02-0108	1,242,645	REPOSICIÓN DE EDIFICIOS EDUCATIVOS
116	133:77	REPOSICIÓN ESCUELA PRIMARIA OFICIAL RURAL MIXTA, CASERIO BUENA VISTA LA VEGA, CABRICÁN, QUETZALTENANGO. CÓDIGO UDI: 09-06-0016-43	302			QUETZALTENANGO	CABRICÁN	43	40	PRÉSTAMOS EXTERNOS	52-04-02-0108	1,055,508	REPOSICIÓN DE EDIFICIOS EDUCATIVOS
117	134:21	REPOSICIÓN ESCUELA PRIMARIA OFICIAL RURAL MIXTA, ALDEA XICANA, CABRICÁN, QUETZALTENANGO. CÓDIGO UDI: 09-06-0259-43	156			QUETZALTENANGO	CABRICÁN	88	81	PRÉSTAMOS EXTERNOS	52-04-02-0108	€88,927	REPOSICIÓN DE EDIFICIOS EDUCATIVOS
118	132:76	REPOSICIÓN ESCUELA PRIMARIA OFICIAL RURAL MIXTA, ALDEA CHORRAL SECTOR LOS LOPEZ, CABRICÁN, QUETZALTENANGO. CÓDIGO UDI: 09-06-0260-43	307			QUETZALTENANGO	CABRICÁN	129	119	PRÉSTAMOS EXTERNOS	52-04-02-0108	1,075,983	REPOSICIÓN DE EDIFICIOS EDUCATIVOS
119	132:77	REPOSICIÓN ESCUELA PRIMARIA OFICIAL RURAL MIXTA, ALDEA LA RANCHERIA, CABRICÁN, QUETZALTENANGO. CÓDIGO UDI: 09-06-0275-43	148			QUETZALTENANGO	CABRICÁN	55	51	PRÉSTAMOS EXTERNOS	52-04-02-0108	€17,129	REPOSICIÓN DE EDIFICIOS EDUCATIVOS
120	133:79	REPOSICIÓN ESCUELA PRIMARIA OFICIAL RURAL MIXTA, CASERIO LAS MANZANAS, CABRICÁN, QUETZALTENANGO. CÓDIGO UDI: 09-06-0276-43	168			QUETZALTENANGO	CABRICÁN	17	16	PRÉSTAMOS EXTERNOS	52-04-02-0108	€79,416	REPOSICIÓN DE EDIFICIOS EDUCATIVOS

PLAN OPERATIVO ANUAL -POA- 2016

MATRIZ DE PROGRAMA DE INVERSIÓN

No.	SNIP	NOMBRE DEL PROYECTO	NOMBRE DEL PACTO A ASOCIAR	Unidad de Medida	Monto de Meta			Ubicación geográfica			Población		Fuente de Financiamiento			Meta Global (nombre del producto producido en la red de producción)
					2016	2017	2018	Departamento	Municipio	Hombres	Mujeres	Nombre de la Fuente /Modalidad	Fuente Organizacional Correlativa	Programado		
121	133774	REPOSICION ESCUELA PRIMARIA OFICIAL RURAL MIXTA, CASERIO BUENA VISTA ALDEA LOS CORRALES, CARRICAN, QUETZALTENANGO. CODIGO UDI: 05-05-0846-43	PACTO HAMBRE 0	METRO CUADRADO	220			QUETZALTE NANGO	CARRICAN	54	49	PRESTAMOS EXTERNOS	52-04-02-0108	769,484	REPOSICION DE EDIFICIOS EDUCATIVOS	
122	132711	REPOSICION ESCUELA PRIMARIA OFICIAL RURAL MIXTA, CASERIO LA LOMA, ALDEA VIXBEN, FUITAN, QUETZALTENANGO. CODIGO UDI: 09-15-0924-43	PACTO HAMBRE 0	METRO CUADRADO	207			QUETZALTE NANGO	FUITAN	66	61	PRESTAMOS EXTERNOS	52-04-02-0103	726,242	REPOSICION DE EDIFICIOS EDUCATIVOS	
123	132822	REPOSICION ESCUELA PRIMARIA OFICIAL RURAL MIXTA, ALDEA NICARA, MOMOSTENANGO, TOTONICAPAN. CODIGO UDI: 08-05-0247-43	PACTO HAMBRE 0	METRO CUADRADO	441			TOTONICAPAN	MOMOSTENANGO	111	103	PRESTAMOS EXTERNOS	52-04-02-0103	1,542,071	REPOSICION DE EDIFICIOS EDUCATIVOS	
124	132820	REPOSICION ESCUELA PRIMARIA OFICIAL RURAL MIXTA, PARAJE PATUNEY ALDEA TZANUN, MOMOSTENANGO, TOTONICAPAN. CODIGO UDI: 08-05-0271-43	PACTO HAMBRE 0	METRO CUADRADO	651			TOTONICAPAN	MOMOSTENANGO	89	83	PRESTAMOS EXTERNOS	52-04-02-0103	2,209,122	REPOSICION DE EDIFICIOS EDUCATIVOS	
125	132819	REPOSICION ESCUELA PRIMARIA OFICIAL RURAL MIXTA, PARAJE TEALAS ALDEA TZANUN, MOMOSTENANGO, TOTONICAPAN. CODIGO UDI: 08-05-1591-43	PACTO HAMBRE 0	METRO CUADRADO	302			TOTONICAPAN	MOMOSTENANGO	38	36	PRESTAMOS EXTERNOS	52-04-02-0103	1,059,206	REPOSICION DE EDIFICIOS EDUCATIVOS	
126	132828	REPOSICION ESCUELA PRIMARIA OFICIAL RURAL MIXTA, PARAJE TZANXACABAL, ALDEA CHUCICA, SANTA MARIA CHICUMULA, TOTONICAPAN. CODIGO UDI: 08-05-0014-43	PACTO HAMBRE 0	METRO CUADRADO	51			TOTONICAPAN	SANTA MARIA CHICUMULA	50	47	PRESTAMOS EXTERNOS	52-04-02-0103	178,076	REPOSICION DE EDIFICIOS EDUCATIVOS	
127	132780	REPOSICION ESCUELA PRIMARIA OFICIAL RURAL MIXTA, CANTON CHICABRACAN, SANTA CRUZ DEL QUICHE, QUICHE. CODIGO UDI: 14-01-0567-43	PACTO HAMBRE 0	METRO CUADRADO	463			EL QUICHE	SANTA CRUZ DEL QUICHE	141	130	PRESTAMOS EXTERNOS	52-04-02-0108	1,723,864	REPOSICION DE EDIFICIOS EDUCATIVOS	
128	132781	REPOSICION ESCUELA PRIMARIA OFICIAL RURAL MIXTA, ALDEA LA VEGA, ZACUALPA, QUICHE. CODIGO UDI: 14-04-0129-43	PACTO HAMBRE 0	METRO CUADRADO	213			EL QUICHE	ZACUALPA	76	71	PRESTAMOS EXTERNOS	52-04-02-0108	746,085	REPOSICION DE EDIFICIOS EDUCATIVOS	
129	132777	REPOSICION ESCUELA PRIMARIA OFICIAL RURAL MIXTA, CANTON PUJONHIL II SEGUNDO-CENTRO, SANTO TOMAS CHICHICASTENANGO, QUICHE. CODIGO UDI: 14-05-0260-43	PACTO HAMBRE 0	METRO CUADRADO	468			EL QUICHE	SANTO TOMAS CHICHICASTENANGO	85	79	PRESTAMOS EXTERNOS	52-04-02-0108	1,427,316	REPOSICION DE EDIFICIOS EDUCATIVOS	
130	133661	REPOSICION ESCUELA PRIMARIA OFICIAL RURAL MIXTA, CANTON PALANQUIX TAMBRIZAN, NAHUUA, SOLOLA. CODIGO UDI: 07-05-0142-43	PACTO HAMBRE 0	METRO CUADRADO	638			SOLOLA	NAHUUA	84	78	PRESTAMOS EXTERNOS	52-04-02-0103	2,234,244	REPOSICION DE EDIFICIOS EDUCATIVOS	
131	133662	REPOSICION ESCUELA PRIMARIA OFICIAL RURAL MIXTA, ALDEA PACOXIM, NAHUUA, SOLOLA. CODIGO UDI: 07-05-0161-43	PACTO HAMBRE 0	METRO CUADRADO	219			SOLOLA	NAHUUA	128	117	PRESTAMOS EXTERNOS	52-04-02-0108	766,460	REPOSICION DE EDIFICIOS EDUCATIVOS	
132	133685	REPOSICION ESCUELA PRIMARIA OFICIAL RURAL MIXTA, CASERIO TIERRA LINDA, CANTON PAMEZABAL, SANTA LUCIA UATLAN, SOLOLA. CODIGO UDI: 07-04-0016-43	PACTO HAMBRE 0	METRO CUADRADO	252			SOLOLA	SANTA LUCIA UATLAN	41	33	PRESTAMOS EXTERNOS	52-04-02-0103	811,427	REPOSICION DE EDIFICIOS EDUCATIVOS	
133	133670	REPOSICION ESCUELA PRIMARIA OFICIAL RURAL MIXTA, ALDEA CHIRUOX, SANTA CATARINA IXTAAHUACAN, SOLOLA. CODIGO UDI: 07-05-0220-43	PACTO HAMBRE 0	METRO CUADRADO	318			SOLOLA	SANTA CATARINA IXTAAHUACAN	180	167	PRESTAMOS EXTERNOS	52-04-02-0103	1,111,315	REPOSICION DE EDIFICIOS EDUCATIVOS	
134	131135	REPOSICION ESCUELA PRIMARIA OFICIAL RURAL MIXTA-SECTOR II ALDEA LA UNION, EL QUETZAL, SAN MARCOS. CODIGO UDI: 22-20-0023-43	PACTO HAMBRE 0	METRO CUADRADO	172			SAN MARCOS	EL QUETZAL	35	32	PRESTAMOS EXTERNOS	52-04-02-0103	603,021	REPOSICION DE EDIFICIOS EDUCATIVOS	

PLAN OPERATIVO ANUAL -POA- 2016

MINISTERIO DE COMUNICACIONES, INFRAESTRUCTURA Y VIVIENDA MATRIZ DE PROGRAMA DE INVERSIÓN

No.	SNIP	NOMBRE DEL PROYECTO	Unidad de Medida	Monto de Mera			Ubicación geográfica		Población		Fuente de Financiamiento		Meta Global (nombres del producto definido en la red de producción)
				2015	2016	2017	Departamento	Municipio	Hombres	Mujeres	Nombre de la Fuente / Modalidad	Fuente Organizacional Correlativa VC	
135	135-33	REPOSICION ESCUELA PRIMARIA OFICIAL RURAL MIXTA CANTON SAN MIGUEL, ALDEA RANCHO BOJON, EL QUETZAL, SAN MARCOS, CODIGO UDI: 12-20-0023-41	METRO CUADRADO	348			SAN MARCOS	EL QUETZAL	55	51	PRÉSTAMOS EXTERNOS	52-04-02-0103	REPOSICION DE EDIFICIOS EDUCATIVOS
136	131-45	REPOSICION ESCUELA PRIMARIA OFICIAL URBANA MIXTA MARIA ALBERTINA GALVEZ GARCIA, EL QUETZAL, SAN MARCOS, CODIGO UDI: 12-20-01831-43	METRO CUADRADO	765			SAN MARCOS	EL QUETZAL	219	203	PRÉSTAMOS EXTERNOS	52-04-02-0103	REPOSICION DE EDIFICIOS EDUCATIVOS
137	131-40	REPOSICION ESCUELA PRIMARIA OFICIAL RURAL MIXTA ALDEA NUEVA TELANDIA, EL QUETZAL, SAN MARCOS, CODIGO UDI: 12-20-0803-43	METRO CUADRADO	341			SAN MARCOS	EL QUETZAL	86	60	PRÉSTAMOS EXTERNOS	52-04-02-0103	REPOSICION DE EDIFICIOS EDUCATIVOS
138	138-52	REPOSICION ESCUELA PRIMARIA OFICIAL RURAL MIXTA ALDEA RANCHO DULCE, SANTO DOMINGO SUCHITEPEQUEZ, SUCHITEPEQUEZ, CODIGO UDI: 10-06-0177-41	METRO CUADRADO	80			SUCHITEPEQUEZ	SANTO DOMINGO SUCHITEPEQUEZ	47	43	PRÉSTAMOS EXTERNOS	52-04-02-0103	REPOSICION DE EDIFICIOS EDUCATIVOS
139	132102	REPOSICION ESCUELA PRIMARIA OFICIAL URBANA DE NIÑAS MIGUEL GARCIA GUAMADOS, 4A, CALLE AVENIDA CONTRERREDE ESQUINA, CHAMPERICO, RETALHULE, CODIGO UDI: 11-07-0215-43	METRO CUADRADO	115			RETALHULE	CHAMPERICO	52	51	PRÉSTAMOS EXTERNOS	52-04-02-0103	REPOSICION DE EDIFICIOS EDUCATIVOS
140	132106	REPOSICION ESCUELA PRIMARIA OFICIAL URBANA MIXTA NO. 1, HUEVO SAN CARLOS, RETALHULE, CODIGO UDI: 11-08-0222-43	METRO CUADRADO	81			RETALHULE	NUEVO SAN CARLOS	178	163	PRÉSTAMOS EXTERNOS	52-04-02-0103	REPOSICION DE EDIFICIOS EDUCATIVOS
141	131-36	REPOSICION ESCUELA PRIMARIA OFICIAL RURAL MIXTA MARIA ALBERTINA GALVEZ, SAN ANTONIO SACATEPEQUEZ, SAN MARCOS, CODIGO UDI: 12-08-1199-43	METRO CUADRADO	548			SAN MARCOS	SAN ANTONIO SACATEPEQUEZ	174	160	PRÉSTAMOS EXTERNOS	52-04-02-0103	REPOSICION DE EDIFICIOS EDUCATIVOS
142	138143	REPOSICION ESCUELA PRIMARIA OFICIAL RURAL MIXTA SANTA RISA DE LIMA, ALDEA SANTA ROSA DE LIMA, SAN ANTONIO SACATEPEQUEZ, SAN MARCOS, CODIGO UDI: 12-03-0125-43	METRO CUADRADO	163			SAN MARCOS	SAN ANTONIO SACATEPEQUEZ	134	123	PRÉSTAMOS EXTERNOS	52-04-02-0103	REPOSICION DE EDIFICIOS EDUCATIVOS
143	131-52	REPOSICION ESCUELA PRIMARIA OFICIAL RURAL MIXTA CANTON TOMAMAH, SIBINAL, SAN MARCOS, CODIGO UDI: 12-08-0403-43	METRO CUADRADO	467			SAN MARCOS	SIBINAL	68	83	PRÉSTAMOS EXTERNOS	52-04-02-0103	REPOSICION DE EDIFICIOS EDUCATIVOS
144	138155	REPOSICION ESCUELA PRIMARIA OFICIAL RURAL MIXTA ALDEA LAS CUEVAS DEL PLATANILLO, SIBINAL, SAN MARCOS, CODIGO UDI: 12-08-0401-43	METRO CUADRADO	211			SAN MARCOS	SIBINAL	42	39	PRÉSTAMOS EXTERNOS	52-04-02-0103	REPOSICION DE EDIFICIOS EDUCATIVOS
145	131-41	REPOSICION ESCUELA PRIMARIA OFICIAL RURAL MIXTA CANTON LA ESPERANZA, ALDEA RANCHO BOJON, EL QUETZAL, SAN MARCOS, CODIGO UDI: 12-20-5432-43	METRO CUADRADO	242			SAN MARCOS	EL QUETZAL	78	72	PRÉSTAMOS EXTERNOS	52-04-02-0103	REPOSICION DE EDIFICIOS EDUCATIVOS
146	131643	REPOSICION ESCUELA PRIMARIA OFICIAL RURAL MIXTA ALDEA SAN FRANCISCO, EL QUETZAL, SAN MARCOS, CODIGO UDI: 12-20-6335-43	METRO CUADRADO	559			SAN MARCOS	EL QUETZAL	204	189	PRÉSTAMOS EXTERNOS	52-04-02-0103	REPOSICION DE EDIFICIOS EDUCATIVOS
147	131677	REPOSICION ESCUELA PRIMARIA OFICIAL RURAL MIXTA ALDEA QUINESIGUAN, SIFACAPA, SAN MARCOS, CODIGO UDI: 12-26-0993-43	METRO CUADRADO	359			SAN MARCOS	SIFACAPA	24	22	PRÉSTAMOS EXTERNOS	52-04-02-0103	REPOSICION DE EDIFICIOS EDUCATIVOS
148	131620	REPOSICION ESCUELA PRIMARIA OFICIAL RURAL MIXTA ALDEA LA INDUSTRIA, EL RODEO, SAN MARCOS, CODIGO UDI: 12-14-0831-43	METRO CUADRADO	171			SAN MARCOS	EL RODEO	122	113	PRÉSTAMOS EXTERNOS	52-04-02-0103	REPOSICION DE EDIFICIOS EDUCATIVOS
149	131134	REPOSICION ESCUELA PRIMARIA OFICIAL RURAL MIXTA CABEZO EL QUETZAL TOCACHE, SAN PABLO, SAN MARCOS, CODIGO UDI: 12-18-0015-43	METRO CUADRADO	562			SAN MARCOS	SAN PABLO	47	43	PRÉSTAMOS EXTERNOS	52-04-02-0103	REPOSICION DE EDIFICIOS EDUCATIVOS
150	131678	REPOSICION ESCUELA PRIMARIA OFICIAL RURAL MIXTA ALDEA LAS MINAS, SIFACAPA, SAN MARCOS, CODIGO UDI: 12-26-0982-43	METRO CUADRADO	264			SAN MARCOS	SIFACAPA	44	40	PRÉSTAMOS EXTERNOS	52-04-02-0103	REPOSICION DE EDIFICIOS EDUCATIVOS
151	132722	REPOSICION ESCUELA PRIMARIA OFICIAL RURAL MIXTA, CANTON CHICABRACON, SANTA CRUZ DE QUICHE, CODIGO UDI: 14-01-0067-43	METRO CUADRADO	365			QUETZALTEANGO	SAN JUAN OSTUNCALCO	123	114	PRÉSTAMOS EXTERNOS	52-04-02-0103	REPOSICION DE EDIFICIOS EDUCATIVOS

PLAN OPERATIVO ANUAL -POA- 2016

MINISTERIO DE COMUNICACIONES, INFRAESTRUCTURA Y VIVIENDA MATRIZ DE PROGRAMA DE INVERSIÓN

No.	SNIP	NOMBRE DEL PROYECTO	Unidad de Medida	Monto de Meta			Ubicación geográfica			Población		Fuente de Financiamiento			Meta Global (número de producto definido en la red de producción)
				3'15	2'01	2'16	Departamento	Municipio	Hombres	Mujeres	Nombre de la Fuente /Modalidad	Fuente Organizacional	VC	PROGRAMADO	
152	133149	REPOSICIÓN ESCUELA PRIMARIA OFICIAL RURAL MIXTA, ALDEA LA VEGA, ZACUALPA, QUICHE. CODIGO UDI: 14-04-0729-43	METRO CUADRADO	712			SAN MARCOS	SAN PABLO	185	170	PRESTAMOS EXTERNOS	52-04-02-0108	2,737,346	REPOSICIÓN DE EDIFICIOS EDUCATIVOS	
153	133165	REPOSICIÓN ESCUELA PRIMARIA OFICIAL RURAL MIXTA, CASE RIO PACHIPAC, NAHUALA, SOLOLA. CODIGO UDI: 07-05-0146-41	METRO CUADRADO	154			SOLOLA	NAHUALA	280	268	PRESTAMOS EXTERNOS	52-04-02-0108	469,866	REPOSICIÓN DE EDIFICIOS EDUCATIVOS	
154	133166	REPOSICIÓN ESCUELA PRIMARIA OFICIAL URBANA MIXTA, MARIANO GALVEZ, SAN LUCAS TOLIMAN, SOLOLA. CODIGO UDI: 07-13-2577-43	METRO CUADRADO	114			SOLOLA	SAN LUCAS TOLIMAN	89	83	PRESTAMOS EXTERNOS	52-04-02-0108	384,038	REPOSICIÓN DE EDIFICIOS EDUCATIVOS	
155	132103	REPOSICIÓN ESCUELA PRIMARIA OFICIAL RURAL MIXTA, CASERIO SANTA ANA LA SILVA, CHAMPERICO, RETALHULEU. CODIGO UDI: 11-07-0205-43	METRO CUADRADO	461			RETALHULEU	CHAMPERICO	57	53	PRESTAMOS EXTERNOS	52-04-02-0108	1,406,220	REPOSICIÓN DE EDIFICIOS EDUCATIVOS	
156	132116	REPOSICIÓN INSTITUTO BASICO EXPERIMENTAL JULIO CESAR MONTENEGRO, CANTON SANTA CRISTINA, ZONA 2, MAZATENANGO, SUCHITEPEQUEZ. CODIGO UDI: 10-01-0061-45	METRO CUADRADO	468			SUCHITEPEQUEZ	MAZATENANGO	335	369	PRESTAMOS EXTERNOS	52-04-02-0108	1,603,017	REPOSICIÓN DE EDIFICIOS EDUCATIVOS	
157	134147	REPOSICIÓN INSTITUTO BASICO POR COOPERATIVA, SAN JOSE LAS ISLAS, SAN MARCOS. CODIGO UDI: 12-01-4729-45	METRO CUADRADO	266			SAN MARCOS	SAN MARCOS	25	23	PRESTAMOS EXTERNOS	52-04-02-0108	531,875	REPOSICIÓN DE EDIFICIOS EDUCATIVOS	
158	132196	REPOSICIÓN INSTITUTO BASICO POR COOPERATIVA, BARRIO SAN MARCOS, CONCEPCIÓN CHICHICHAPA, CUETZALTENANGO. SNIP: 132686	METRO CUADRADO	26			CUETZALTENANGO	CHICHICHAPA	150	176	PRESTAMOS EXTERNOS	52-04-02-0108	31,021	REPOSICIÓN DE EDIFICIOS EDUCATIVOS	
159	133198	REPOSICIÓN INSTITUTO BASICO NACIONAL DE TELECOMUNICACIONES, ALDEA SAN JOSE EL CEDRO, SAN PEDRO SACATEPEQUEZ, SAN MARCOS. CODIGO UDI: 12-02-3916-45	METRO CUADRADO	11			SAN PEDRO SACATEPEQUEZ	MAZATENANGO	40	35	PRESTAMOS EXTERNOS	52-04-02-0108	37,506	REPOSICIÓN DE EDIFICIOS EDUCATIVOS	
160	131136	REPOSICIÓN INSTITUTO BASICO DE ENSEÑANZA POR SISTEMAS DE COOPERATIVA, EL QUETZAL, SAN MARCOS. CODIGO UDI: 12-20-0932-45	METRO CUADRADO	163			SAN MARCOS	EL QUETZAL	111	103	PRESTAMOS EXTERNOS	52-04-02-0108	535,459	REPOSICIÓN DE EDIFICIOS EDUCATIVOS	
161	133176	REPOSICIÓN INSTITUTO BASICO POR COOPERATIVA DE ENSEÑANZA, SANTA CLARA LA LAGUNA, SOLOLA. CODIGO UDI: 07-07-0246-45	METRO CUADRADO	176			SOLOLA	SANTA CLARA LA LAGUNA	185	144	PRESTAMOS EXTERNOS	52-04-02-0108	614,504	REPOSICIÓN DE EDIFICIOS EDUCATIVOS	
162	132113	REPOSICIÓN INSTITUTO BASICO NACIONAL CON ORIENTACIÓN COMERCIAL, A. CALLE 7-37, ZONA 3, SAN FELIPE, RETALHULEU. CODIGO UDI: 11-05-3521-41	METRO CUADRADO	566			RETALHULEU	RETALHULEU	107	93	PRESTAMOS EXTERNOS	52-04-02-0108	2,086,462	REPOSICIÓN DE EDIFICIOS EDUCATIVOS	
163	138185	REPOSICIÓN INSTITUTO BASICO NACIONAL DE EDUCACIÓN TELECOMUNICACIONES, ALDEA CHICHIGUIL, SANTA LARIBANA, HUEHUETENANGO. CODIGO UDI: 13-10-6316-45	METRO CUADRADO	544			HUEHUETENANGO	SANTA BARBARA	33	31	PRESTAMOS EXTERNOS	52-04-02-0108	3,163,992	REPOSICIÓN DE EDIFICIOS EDUCATIVOS	
164	138183	REPOSICIÓN INSTITUTO BASICO NACIONAL DE EDUCACIÓN BASICA POR COOPERATIVA, SIPACAPA, SAN MARCOS. CODIGO UDI: 12-26-3124-45	METRO CUADRADO	302			SAN MARCOS	SIPACAPA	76	69	PRESTAMOS EXTERNOS	52-04-02-0108	1,057,086	REPOSICIÓN DE EDIFICIOS EDUCATIVOS	
165	138184	REPOSICIÓN INSTITUTO BASICO DE EDUCACIÓN, ALDEA LAS MINAS, SIPACAPA, SAN MARCOS. CODIGO UDI: 12-21-4348-45	METRO CUADRADO	159			SAN MARCOS	SIPACAPA	45	42	PRESTAMOS EXTERNOS	52-04-02-0108	486,978	REPOSICIÓN DE EDIFICIOS EDUCATIVOS	
166	138181	REPOSICIÓN INSTITUTO BASICO NACIONAL DE EDUCACIÓN CON ORIENTACIÓN AGRICOLA, SAN JOSE EL RODEO, SAN MARCOS. CODIGO UDI: 12-14-0616-46	METRO CUADRADO	314			SAN MARCOS	EL RODEO	189	174	PRESTAMOS EXTERNOS	52-04-02-0108	1,059,464	REPOSICIÓN DE EDIFICIOS EDUCATIVOS	
167	131168	REPOSICIÓN INSTITUTO BASICO POR COOPERATIVA DE ENSEÑANZA, SANTA CLARA LA LAGUNA, SOLOLA. CODIGO UDI: 07-0243-45	METRO CUADRADO	2,020			SAN MARCOS	LA REFORMA	296	272	PRESTAMOS EXTERNOS	52-04-02-0108	7,070,000	REPOSICIÓN DE EDIFICIOS EDUCATIVOS	
168	132118	REPOSICIÓN INSTITUTO DE ENSEÑANZA COMERCIALES, 13 CALLE Y 5A AVENIDA ESQUINA, ZONA 1, SOLOLA, SOLOLA. CODIGO UDI: 07-01-0699-46	METRO CUADRADO	167			SOLOLA	SOLOLA	343	317	PRESTAMOS EXTERNOS	52-04-02-0108	654,585	REPOSICIÓN DE EDIFICIOS EDUCATIVOS	
				34079									11,275,672		

PLAN OPERATIVO ANUAL
-POA- 2016

MATRIZ DE SUBPRODUCTO PROGRAMA 14: CONSTRUCCION DE OBRA PÚBLICA
SUBPRODUCTO: Contratación de Bienes y Servicio

MINISTERIO DE COMUNICACIONES, INFRAESTRUCTURA Y VIVIENDA
INFORMACIÓN PARA CREACIÓN DE SUBPRODUCTOS
NOMBRE DE LA INSTITUCIÓN
EJERCICIO FISCAL 2016

RESULTADO	Productos y subproductos	Unidad de Medida	Descripción del producto y/o subproducto	Tipo de detalle de insumo del subproducto			Prg*	Spr*	Pry*	Act*	Cbr*	Descripción de la estructura programática	FFD*
				Listado estándar de insumos	Listado limitado de insumos	Sin detalle de insumos de finitio							
Reducir el déficit de la infraestructura educativa.	Producto: Contratación de recurso humano, bienes y servicios	Evento	Personal contratado (029 y subgrupos 15 y 19) y eventos de cotización y/o licitación				14	0	0			Constitución de Obra Pública	
	Subproducto: Contratación de recurso humano, bienes y servicios	Evento	Personal contratado (029 y subgrupos 15 y 19) y eventos de cotización y/o licitación		X				1			Sin subprograma Sin proyecto	
	Subproducto: Población estudiantil beneficiada con equipo educacional	Persona	Colizaciones para suministrar pupitres de madera en establecimientos			X					0		04 02 02
													05 09 01

Nota: Los productos se identifican con negrilla.

- *Prg = Programa
- *Spg = Subprograma
- *Pry = Proyecto
- *Act = Actividad
- *Obr = Obra
- *FFD = Finalidad, función y división

PLAN OPERATIVO ANUAL -POA- 2016

MATRIZ DE SUBPRODUCTO PROGRAMA 96: RECONSTRUCCION N-7

MINISTERIO DE COMUNICACIONES, INFRAESTRUCTURA Y VIVIENDA
INFORMACIÓN PARA CREACIÓN DE SUBPRODUCTOS
NOMBRE DE LA INSTITUCIÓN
EJERCICIO FISCAL 2016

RESULTADO	Productos y subproductos	Unidad de Medida	Descripción del producto y/o subproducto	Tipo de detalle de insumo del subproducto			Prg*	Spr*	Pry*	Act*	Cbr*	Descripción de la estructura programática	FFD*
				Listado estándar de insumos	Listado limitado de insumos	Sin detalle de insumos definido							
Mantener la infraestructura habitacional y educativa en los departamentos afectados por el terremoto del 7 de noviembre	Producto: Servicios de apoyo a la reconstrucción	Evento	Reparación de la infraestructura educativa afectada por el sismo Nov. 2012				36	0				Reconstrucción N-7	
	Subproducto: Contratación de recurso humano, bienes y servicios	Evento	Personal contratado (029 y subgrupos 15 y 18) y eventos de cotización y/o licitación					0	1		0	Sin subprograma Sin proyecto Servicios de Apoyo a la Reconstrucción N-7	04 02 02

Nota: Los productos se identifican con negrilla.

- *Prg = Programa
- *Spg = Subprograma
- *Pry = Proyecto
- *Act = Actividad
- *Obr = Obra
- *FFD = Finalidad, función y división



PLAN OPERATIVO ANUAL -POA- 2016

4. ACCIONES:

Acciones	Red de Categorías Programáticas Programa - Subprograma - Proyecto - Actividad - Obra
<p>Coordinar entre Autoridades de la Institución y de los distintos sectores del Estado, para definir estrategias y soluciones para incrementar las edificaciones estatales, con el objeto de proporcionar mayor cobertura a nivel nacional a los distintos Ministerios del Estado. Se requiere dar cumplimiento con la Agenda Nacional del Cambio 2012-2015 y el Pacto Hambre Cero, para la programación, planificación y ejecución de los servicios básicos necesarios de infraestructura social y productiva que permitan garantizar el acceso a la satisfacción de necesidades y demandas de la población guatemalteca.</p> <p>Formar expedientes de los cuales deben de incluir los siguientes documentos: Perfil del Proyecto, Ficha para determinación de Necesidades y Documentación Legal del Predio, indicando que pertenece al Estado y estar adscrito al Ministerio que vela por su funcionamiento.</p>	<p>14-000-001-000-000</p>
<p>Realizar las evaluaciones de campo, los diseños, juego de planos, y paralelamente desarrollar la documentación de Licitaciones o Cotizaciones: Bases, Especificaciones Generales, Especificaciones Técnicas y Disposiciones Especiales, así como los costos de las obras. Realizar la apertura de pliegos de Licitaciones o Cotizaciones y Contrataciones respectivas. Adicionalmente se agregan las siguientes acciones para los Trabajos de Construcción, Ampliación y /o Reparación (Renglones de Trabajo): Trabajos Preliminares: Limpieza, Trazo y Estaqueado, Cimentaciones, Levantado de Muros y fundición de estructuras, Cubierta y estructura del techo, Acabados, Puertas, Ventanería, Instalaciones Hidráulicas y Sanitarias, Artefactos, Instalaciones Eléctricas, Varios y Trabajos Exteriores.</p>	<p>14-000-001-000-001 14-000-001-000-002 14-000-001-000-003 14-000-001-000-004 14-000-002-000-001</p>
<p>Determinar las necesidades más urgentes y proveer el mobiliario acorde a los grados a atender. Efectuar los procesos de Licitación o Cotización para la entrega posterior de mobiliario a los Directores de los establecimientos educativos.</p>	<p>14-000-000-001-000</p>

PLAN OPERATIVO ANUAL -POA- 2016

- 5. Programación y costo de los productos y sub productos a entregar
 - 5.1 Determinación de Centros de Costo y Categorías de Centros de Costos
- Programa 014

Resultado	Programa-Subprograma	Producto	Proyecto-Actividad	Subproducto	Unidad de Medida	Monto de Meta	Centro de Costo
MINISTERIO DE COMUNICACIONES, INFRAESTRUCTURA Y VIVIENDA MATRIZ RESUMEN POR CENTRO DE COSTO UNIDAD DE CONSTRUCCION DE EDIFICIOS DEL ESTADO -UCEE- PROGRAMA 14 "CONSTRUCCION DE OBRA PUBLICA"							
REDUCIR EL DIFICULT DE LA INFRAESTRUCTURA EDUCATIVA	1400	Contratacion de Recurso Humano, Bienes y Servicios	00-001	Contratacion de Recurso Humano, Bienes y Servicios	Evento	11	224 - Planificaci3n/Opciones
	1400	Contratacion de Recurso Humano, Bienes y Servicios	00-001	Contratacion de Recurso Humano, Bienes y Servicios	Evento	3	230 - Direccion General
	1400	Contratacion de Recurso Humano, Bienes y Servicios	00-001	Contratacion de Recurso Humano, Bienes y Servicios	Evento	3	231 - Financiero/Auditoria
	1400	Contratacion de Recurso Humano, Bienes y Servicios	00-001	Povlacion estudiantil beneficiada con equipo educacional	Persona	11111	224 - Planificaci3n/Opciones

PLAN OPERATIVO ANUAL
-POA- 2016

Programa 096

Resultado	Programa-Subprograma	Producto	Proyecto-Actividad	Subproducto	Unidad de Medida	Monto de Meta	Centro de Costo
MANTENER LA INFRAESTRUCTURA EDUCATIVA EN LOS DEPARTAMENTOS	9600	Servicios de Apoyo a la Reconstrucción	00001	Contratación de Recurso Humano, Bienes y Servicios	Ejercicio	27	UNIDAD COORDINADORA DEL PROGRAMA

PLAN OPERATIVO ANUAL -POA- 2016

5.2 Programación mensual de productos, subproductos y centros de costos

Programa 14

MINISTERIO DE COMUNICACIONES, INFRAESTRUCTURA Y VIVIENDA		NOMBRE DE UNIDAD EJECUTORA		PROGRAMACIÓN MENSUAL DE PRODUCTOS Y SUBPRODUCTOS		Programación por mes 2016												Programación 2017		Programación 2018					
PRG	SPY	ACT	OBR	DENOMINACION	PRODUCTO	SUBPRODUCTO	CODIGO SNIP	Unidad de Medida	CENTRO DE COSTO	Enero	Febrero	Marzo	Abril	Mayo	Junio	Julio	Agosto	Septiembre	Octubre	Noviembre	Diciembre	Programación 2017	Programación 2018		
14				CONSTRUCCION DE OBRA PUBLICA	Contratación de recurso humano, bienes y servicios	NO META																			
00				SIN SUBPROGRAMA																					
	000			SIN PROYECTO																					
		001	000	001 000 Dirección y Coordinación	Contratación de recurso humano, bienes y servicios	Contratación de recurso humano, bienes y servicios																			
								Evento	224	7															
								Evento	230	2															
								Evento	231	2															
								Persona	224														11111		

PLAN OPERATIVO ANUAL -POA- 2016

PROGRAMA	SUBPROGRAMA	DESCRIpcION DE OBRA PUBLICA	DESCRIPCION	PROYECTO	PRODUCTO	REPRODUCTO	CANTIDAD	UNIDAD DE MEDIDA	CENTRO DE COSTO	Programaci6n por mes 2015												Programaci6n 2017	Programaci6n 2018			
										ENERO	FEBRERO	MARZO	ABRIL	MAYO	JUNIO	JULIO	AGOSTO	SEPTIEMBRE	OCTUBRE	NOVIEMBRE	DICIEMBRE					
14	00	CONSTRUCCION DE OBRA PUBLICA	CONSTRUCCION DE OBRA PUBLICA																							
	001	CONSTRUCCION DE OBRA PUBLICA	CONSTRUCCION DE OBRA PUBLICA																							
		030	Construccion, Ampliacion, Reparacion y Replaciamiento de Edificios Educativos	Ampliacion de Escuelas de Primaria																						

**PLAN OPERATIVO ANUAL
 -POA- 2016**

MINISTERIO DE COMUNICACIONES, INFRAESTRUCTURA Y VIVIENDA
 NOMBRE DE UNIDAD EJECUTORA
 PROGRAMACION MENSUAL DE PRODUCTOS Y SUBPRODUCTOS

PROGRAMA (C) / PROYECTO (D) / OBRA (E)	DENOMINACION	PRODUCTO	SUBPRODUCTO	CODIGO SIPC	UNIDAD DE MEDIDA	CENTRO DE COSTO	Programación por mes 2015												Programación 2017	Programación 2018		
							Enero	Febrero	MARZO	Abril	Mayo	Junio	Julio	Agosto	Septiembre	Octubre	Noviembre	Diciembre				
00	CONSTRUCCION DE OBRA PUBLICA (SIN SUBPROGRAMA)		100 META																			
001	CONSTRUCCION, AMPLIACION Y REHABILITACION DE EDIFICIOS EDUCATIVOS	Ampliacion de Escuelas de Primaria																				
010	001 Construcción, Ampliación, Mejoramiento y Reparación de Escuelas de Primaria																					
					1301 (METRO CUADRADO)		102.2	102.2	102.2	102.2	102.2	102.2	102.2	102.2	102.2	102.2					215	
					1301 (METRO CUADRADO)																	214
					1301 (METRO CUADRADO)																	429
					1301 (METRO CUADRADO)																	257
							85	88	86	86	86	86	86	86	86	86						

PLAN OPERATIVO ANUAL -POA- 2016

PHI	SP	PROY	ACT	OBJ	DESCRIPCION	MUNICIPIO	SERVICIO	CODIGO SINI	Unidad de Medida	CANTIDAD COSTO	Programación por mes 2016												Programación 2017	Programación 2018	
											ENE	FEB	MAR	ABR	MAY	JUN	JUL	AUG	SEPT	OCT	NOV	DIC			
											01	02	03	04	05	06	07	08	09	10	11	12			
14	05	001			CONSTRUCCION DE OBRA PUBLICA SIN SUBPROGRAMA, CONSTRUCCION Y MEJORAMIENTO Y REPOSICION DE EDIFICIOS EDUCATIVOS		110 META																		
030	001				Mejoramiento y Reparación de Escuelas de Primaria																				
								165973	1301 (METRO CUADRADO)	112	112	114													
								156972	1301 (METRO CUADRADO)	91	94	94	94	94	94	94	94	94	94						
								155962	1301 (METRO CUADRADO)	87	87	87	87												
								155953	1301 (METRO CUADRADO)																
								155992	1301 (METRO CUADRADO)																
								155978	1301 (METRO CUADRADO)																
								155960	1301 (METRO CUADRADO)																

PLAN OPERATIVO ANUAL -POA- 2016

MINISTERIO DE COMUNICACIONES, INFRAESTRUCTURA Y VIVIENDA
UNIDAD PARA LA
PROGRAMACIÓN ANUAL DE PRODUCTOS Y SUBPRODUCTOS

PRG	SRI	FAY	AUT	CBA	DESCRIPCIÓN	PROYECTO	SUBPRODUCTO	CODIGO SRIIF	Unidad de Medida	CENTRO DE COSTO	Programación por mes 2016												Programación 2017	Programación 2018					
											Septiembre	Octubre	Noviembre	Diciembre	Enero	Febrero	Marzo	Abril	Mayo	Junio	Julio	Agosto							
14	00				CONSTRUCCION DE OBRA PUBLICA SIN SUBPROGRAMA		110 META																						
	001				CONSTRUCCION, AMPLIACION, MEJORAMIENTO Y REPOSICION DE ESCUELAS DE PRIMARIA	CONSTRUCCION DE ESCUELAS DE PRIMARIA	CONSTRUCCION ESCUELA PRIMARIA OFICIAL RURAL MIXTA, CASERIO SAN ANTONIO, ALDEA PAVITZAJ, CUILCO, HUEHUETENANGO. CODIGO UDI: 13-04-0031-43	170181	1301 (METRO CUADRADO)		33	36														143			
	010	001			CONSTRUCCION, Ampliacion, Mejoramiento y Reposicion de Escuelas de Primaria	Reposicion de Escuelas de Primaria	REPOSICION ESCUELA PRIMARIA OFICIAL RURAL MIXTA, CASERIO CHIRRAMOS, CUFULCO, BAJA VERAPAZ. PROYECTO DEL RESARCIMIENTO DE LA HIDROELECTRICA DE CHIXOY	170211	1301 (METRO CUADRADO)		0	67	67														171		
	010	002			CONSTRUCCION, Ampliacion, Mejoramiento y Reposicion de Establecimientos de Educacion Basica	CONSTRUCCION DE ESTABLECIMIENTOS DE EDUCACION BASICA	CONSTRUCCION INSTITUTO BASICO NACIONAL BARRIO NORTE, SAN ANDRES, PETEREN.	133960	1301 (METRO CUADRADO)		106.75	106.75	106.75	106.75	106.75	106.75	106.75	106.75	106.75								893		
							CONSTRUCCION INSTITUTO BASICO NACIONAL DE EDUCACION BASICA JM, 5 AVENIDA ZONA 1, AGUACATAN, HUEHUETENANGO	170167	1301 (METRO CUADRADO)						71.5	71.5												429	
							CONSTRUCCION INSTITUTO BASICO NACIONAL DE EDUCACION BASICA Y DIVERSIFICADA, SECTOR EL MOLINO, BARRIO SAN FRANCISCO, CUNEN, QUICHE. CODIGO UDI: 14-10-0038-45 Y 14-10-0358-45	170090	1301 (METRO CUADRADO)																			572	

PLAN OPERATIVO ANUAL -POA- 2016

MINISTERIO DE COMUNICACIONES, INFRAESTRUCTURA Y VIVIENDA
 NOMBRE DE UNIDAD EJECUTORA
 PROGRAMACION MENSUAL DE PRODUCTOS Y SUBPRODUCTOS

PROGRAMACION	DENOMINACION	PRODUCTO	SUBPRODUCTO	CODIGO SMP	Unidad de Medida	CENTRO DE COSTO	Programación por mes 2016												Programación 2017	Programación 2018
							Enero	Febrero	Marzo	Abril	Mayo	Junio	Julio	Agosto	Septiembre	Octubre	Noviembre	Diciembre		
14	CONSTRUCCION DE OBRA PUBLICA SIN SUBPROGRAMA		100 META																	
00	REHABILITACION Y RECONSTRUCCION DE EDIFICIOS EDUCATIVOS	Ampliación de Establecimientos de Educación Diversificada	AMPLIACION INSTITUTO DIVERSIFICADO ESCUELA NACIONAL DE CIENCIAS COMERCIALES, COATEPEQUE, QUETZALTENANGO.	133889	1301 (METRO CUADRADO)		270	270	270	270	270	270	270	270	270	270	270	270		
030	Mejoramiento y Reparación de Establecimientos de Educación Diversificada	Ampliación de Establecimientos de Educación Diversificada	AMPLIACION INSTITUTO DIVERSIFICADO NACIONAL ALDEA LAS BRISAS PETACALAPA, MALICATÁN, SAN MARCOS. CODIGO UDI: 12.15.0005--5	156609	1301 (METRO CUADRADO)					149	149	148	148	148	148	148	148	148		
030	Mejoramiento y Reparación de Establecimientos de Educación Diversificada	Ampliación de Establecimientos de Educación Diversificada	CONSTRUCCION INSTITUTO DIVERSIFICADO E INSTITUTO BASICO, CABECERA MUNICIPAL, SAN ANTONIO SACATEPEQUEZ, SAN MARCOS.	170188	1301 (METRO CUADRADO)										35	35	35	35		143

PLAN OPERATIVO ANUAL -POA- 2016

MINISTERIO DE COMUNICACIONES, INFRAESTRUCTURA Y VIVIENDA
UNIDAD DE CONSTRUCCIÓN DE EDIFICIOS DEL ESTADO
PROGRAMACIÓN MENSUAL DE PRODUCTOS Y SUBPRODUCTOS

PROGRAMA	SUBPROGRAMA	DESIGNACIÓN	PRODUCTO	SUBPRODUCTO	Límite de Medida	Programación por mes 2015												Programación 2011	Programación 2012
						Enero	Febrero	Marzo	Abril	Mayo	Junio	Julio	Ago	Septiembre	Octubre	Noviembre	Diciembre		
06	001	RECONSTRUCCIÓN N7 SIN SUBPROGRAMA REPOSICIÓN DE EDIFICIOS EDUCATIVOS	Reposición de Escuelas de Primaria	NO META															
	0.00	001	REPOSICIÓN DE ESCUELAS DE PREPRIMARIA	REPOSICIÓN ESCUELA PREPRIMARIA OFICIAL URBANA MIXTA ESQUIPULAS PALO GORDO, SAN MARCOS. CÓDIGO UDI: 12-13-1117-42	131701	METR. CUADRADO	13.00	13.00	13.00										
				REPOSICIÓN ESCUELA PREPRIMARIA OFICIAL RURAL MIXTA CASERIO NIMACHE, ALDEA PUEBLO VIEJO, SIPACAPA, SAN MARCOS. CÓDIGO UDI: 12-13-1117-42	131671	METR. CUADRADO	20.00	20.00	20.00										
				REPOSICIÓN ESCUELA PREPRIMARIA OFICIAL DE PARVULOS ANEXA A ESCUELA OFICIAL RURAL MIXTA CANTON MORALES, EL TUMBADOR, SAN MARCOS. CÓDIGO UDI: 12-13-386-42	131372	METR. CUADRADO	22.00	22.00	22.00										
				REPOSICIÓN ESCUELA PREPRIMARIA OFICIAL DE PARVULOS GABRIELA MISTRAL, SANTA LUCIA UTATLAN, SOLOLA. CÓDIGO UDI: 07-04-0077-42	132886	METR. CUADRADO	56.00	56.00	57.00										
				REPOSICIÓN ESCUELA PREPRIMARIA OFICIAL URBANA MIXTA DE PARVULOS, CENTRO FLORES COSTA CUCA, FLORES COSTA CUCA, QUITZATENANGO. CÓDIGO UDI: 08-23-0672-42	132706	METR. CUADRADO	27.00	27.00	28.00										
				REPOSICIÓN ESCUELA PREPRIMARIA OFICIAL DE PARVULOS CABERIO TIERRA BLANCA, ALDEA TANILESQIPULAS PALO GORDO, SAN MARCOS. CÓDIGO UDI: 12-27-0003-42	131685	METR. CUADRADO	94.00	94.00	93.00										
				REPOSICIÓN ESCUELA PREPRIMARIA OFICIAL DE PARVULOS ANEXA A ESCUELA OFICIAL DE PARVULOS, SAN MARCOS. CÓDIGO UDI: 12-13-1039-42	131632	METR. CUADRADO	156.00	156.00	155.00										

PLAN OPERATIVO ANUAL -POA- 2016

MINISTERIO DE COMUNICACIONES, INFRAESTRUCTURA Y VIVIENDA
NOMBRE DE LA UNIDAD EJECUTORA
PROGRAMACION MENSUAL DE PRODUCTOS Y SUBPRODUCTOS

PROGRAMA	SUBPROGRAMA	PRODUCTO	SUBPRODUCTO	Unidad de Medida	Programación por mes 2015												Programación 2017	Programación 2018
					Enero	Febrero	Marzo	Abril	Mayo	Junio	Julio	Agosto	Septiembre	Octubre	Noviembre	Diciembre		
98	00	RECONSTRUCCIÓN AZUL SIN SUBPROGRAMA	NO META															
	001	REPOSICIÓN DE EDIFICIOS EDUCATIVOS																
	030	REPOSICIÓN DE ESCUELAS DE PRIMARIA	Reposición de Escuelas de Primaria															
					132779	METRIC CUADRADO	35.00	31.00	35.00									
			REPOSICION ESCUELA PRIMARIA OFICIAL URBANA MIXTA OSCAR DE LEON/PALACIOS 1A AVE ENTRE 9A Y 9A CALLES ZONA 1, COATEPEQUE, QUETZALTENANGO. CODIGO UDI: 09-23-0580-43		135234	METRIC CUADRADO	36.00	31.00	36.00									
			REPOSICION ESCUELA OFICIAL RURAL MIXTA ALDEA RAJON BOJON SUR. CODIGO UDI: 09-23-0580-43		131638	METRIC CUADRADO	29.00	24.00	30.00									
			REPOSICION ESCUELA OFICIAL RURAL MIXTA ALDEA SAN VICENTE PACAYA. CODIGO UDI: 12-20-0841-43		132580	METRIC CUADRADO	29.00	24.00	29.00									
			REPOSICION ESCUELA PRIMARIA OFICIAL RURAL MIXTA, CASERIO LA VEGA, ALDEA SAN ISIDRO COMITANCILLO, SAN MARCOS. CODIGO UDI: 12-01-0024-43		133243	METRIC CUADRADO	6.00	6.00	6.00									
			REPOSICION ESCUELA PRIMARIA OFICIAL RURAL MIXTA CASERIO LA UNION, COMITANCILLO, SAN MARCOS. CODIGO UDI: 12-01-0500-43		131339	METRIC CUADRADO	61.00	61.00	61.00									
			REPOSICION ESCUELA PRIMARIA OFICIAL RURAL MIXTA ALDEA CHOPEQUEZ, IXCHIGUAN, SAN MARCOS. CODIGO UDI: 12-23-0504-43		131659	METRIC CUADRADO	28.00	28.00	27.00									

PLAN OPERATIVO ANUAL -POA- 2016

MINISTERIO DE COMUNICACIONES, INFRAESTRUCTURA Y VIVIENDA
UNIDAD EJECUTORA
PROGRAMACION MENSUAL DE PRODUCTOS Y SUBPRODUCTOS

PNO	SP	PA	PR	CDBA	CDBA	ACREDITACION	RECURSOS	DESCRIPCION	CANTIDAD	UNIDAD DE MEDIDA	Programación por mes a 2016												Programación 2017	Programación 2018					
											Enero	Febrero	Marzo	Abril	Mayo	Junio	Julio	Agosto	Septiembre	Octubre	Noviembre	Diciembre							
030	001	002	002	002	002	REPOSICION DE ESCUELAS DE PRIMARIA	REPOSICION DE ESCUELAS DE PRIMARIA	REPOSICION ESCUELA PRIMARIA OFICIAL RURAL MIXTA "MIGUEL ANGEL GORDILLO GUILLEN, CANTON CENTRAL, SAN HUHUETENANGO CODIGO UDI: 13-24-1063-43	133272	METRIC CUADRAJO	47.00	47.00	46.00																
						REPOSICION ESCUELA PRIMARIA OFICIAL RURAL MIXTA, CASERIO TOJCHEC ALDEA PALAJACHU, SAN HUHUETENANGO, CODIGO UDI: 13-20-0915-43	REPOSICION ESCUELA PRIMARIA OFICIAL URBANA MIXTA MARIO MENDIZ MONTENEGRO, CAJUCERA MUNICIPAL, HUHUETENANGO CODIGO UDI: 13-21-0981-43	133270	METRIC CUADRAJO	16.00	16.00	16.00	16.00																
						REPOSICION ESCUELA PRIMARIA OFICIAL RURAL MIXTA, ALDEA EL CARRIZAL ESQUIPULAS PALC, GORDO, SAN MARCOS CODIGO UDI: 13-27-1002-43	REPOSICION ESCUELA PRIMARIA OFICIAL RURAL MIXTA, ALDEA EL CARRIZAL ESQUIPULAS PALC, GORDO, SAN MARCOS CODIGO UDI: 13-27-1002-43	133699	METRIC CUADRAJO	25.00	25.00	26.00	26.00																
						REPOSICION ESCUELA PRIMARIA OFICIAL MIXTA "PEDRO MOLINA", CANTON BETHANIA, ESQUIPULAS PALC, GORDO, SAN MARCOS CODIGO UDI: 13-27-0999-43	REPOSICION ESCUELA PRIMARIA OFICIAL RURAL MIXTA, CASERIO TIERRA NUEVA, ALDEA TANIL, ESQUIPULAS PALC, GORDO, SAN MARCOS CODIGO UDI: 13-27-0999-43	133686	METRIC CUADRAJO	16.00	16.00	17.00	17.00																
						REPOSICION ESCUELA PRIMARIA OFICIAL RURAL MIXTA REPUBLICA DE ESTADOS UNIDOS DEL CARIBE, CANTON SAN FRANCISCO, EL RINCON SAN MARCOS, CODIGO UDI: 13-22-0008-43	REPOSICION ESCUELA PRIMARIA OFICIAL RURAL MIXTA REPUBLICA DE ESTADOS UNIDOS DEL CARIBE, CANTON SAN FRANCISCO, EL RINCON SAN MARCOS, CODIGO UDI: 13-22-0008-43	133684	METRIC CUADRAJO	9.00	9.00	9.00	9.00																
						REPOSICION ESCUELA PRIMARIA OFICIAL RURAL MIXTA REPUBLICA DE ESTADOS UNIDOS DEL CARIBE, CANTON SAN FRANCISCO, EL RINCON SAN MARCOS, CODIGO UDI: 13-22-0008-43	REPOSICION ESCUELA PRIMARIA OFICIAL RURAL MIXTA REPUBLICA DE ESTADOS UNIDOS DEL CARIBE, CANTON SAN FRANCISCO, EL RINCON SAN MARCOS, CODIGO UDI: 13-22-0008-43	133717	METRIC CUADRAJO	66.00	66.00	67.00	67.00																

PLAN OPERATIVO ANUAL -POA- 2016

MINISTERIO DE COMUNICACIONES, INFRAESTRUCTURA Y VIVIENDA
 NOMBRE DE UNIDAD EJECUTORA
 PROGRAMACIÓN MENSUAL DE PRODUCTOS Y SUBPRODUCTOS

PROG	SUBPROG	ACT.	DENOMINACION	PRODUCTO	SUBPRODUCTO	Unidad de Medida	Programación por meses 2016												Programación 2017	Programación 2018							
							enero	febrero	marzo	abril	mayo	junio	julio	agosto	septiembre	octubre	noviembre	diciembre									
06	001	01	RECONSTRUCCIÓN DE UN SUBPROGRAMA DE EDUCATIVOS	REPOSICIÓN DE ESCUELAS DE PRIMARIA	110 META																						
		030	REPOSICIÓN DE ESCUELAS DE PRIMARIA	REPOSICIÓN ESCUELA PRIMARIA OFICIAL URBANA LA LAGUNA CLAYA AV 177 ZONA 1 SANTA CLAYA LA LAGUNA, SOLOLA. CODIGO UDI: 07-0242-43	133678	METRIC CUADRAJO	8.00	1.00	10.00																		
				REPOSICIÓN ESCUELA PRIMARIA OFICIAL RURAL MIXTA SECTOR PIEDRA CHICHYAL SANTA CLARA LA LAGUNA, SOLOLA	133674	METRIC CUADRAJO	17.00	17.00	18.00																		
				REPOSICIÓN ESCUELA PRIMARIA OFICIAL RURAL MIXTA NO. 1 CANTON XIPRAH SANTA CLARA LA LAGUNA, SOLOLA. CODIGO UDI: 07-0242-43	133673	METRIC CUADRAJO	27.00	27.00	29.00																		
				REPOSICIÓN ESCUELA PRIMARIA OFICIAL RURAL MIXTA ALDEA TZUCUBAL SANTA CATARINA IXTAHUACAN, SOLOLA. CODIGO UDI: 07-04-0214-43	133671	METRIC CUADRAJO	97.00	97.00	98.00																		
				REPOSICIÓN ESCUELA PRIMARIA OFICIAL RURAL MIXTA TECN UMAN, ALDEA XEYUP, NAHUALA, SOLOLA. CODIGO UDI: 07-05	133657	METRIC CUADRAJO	40.00	40.00	40.00																		
				REPOSICIÓN ESCUELA PRIMARIA RURAL OFICIAL MIXTA CASERIO CHUISACAP, ALDEA TZUCUBAL, NAHUALA, SOLOLA. CODIGO UDI: 07-05-0145-43	133663	METRIC CUADRAJO	51.00	51.00	51.00																		
				REPOSICIÓN ESCUELA PRIMARIA OFICIAL MIXTA, CANTON RIO SAILO SAN CRISTOBAL CUCHO, SAN MARCOS. CODIGO UDI: 12-25-0013-43	133241	METRIC CUADRAJO	9.00	9.00	10.00																		

PLAN OPERATIVO ANUAL -POA- 2016

MINISTERIO DE COMUNICACIONES, INFRAESTRUCTURA Y VIVIENDA
NOMBRE DE UNIDAD EJECUTORA
PROGRAMACION MENSUAL DE PRODUCTOS Y SUBPRODUCTOS

UD	SIG	PROY	ACT	OBJ	DESCRIPCION	PROYECTO	PRODUCTO	DESCRIPCION	UNIDAD DE MEDIDA	Programación por mes 2016												Programación 2017	Programación 2018	
										Febrero	Marzo	Abril	Mayo	Junio	Julio	Ago	Septiembre	Octubre	Noviembre	Diciembre				
06	00	001	001	001	RECONSTRUCCION Y RECONSTRUCCION DE EDIFICIOS EDUCATIVOS	NO META																		
0.20	002				REPOSICION DE ESCUELAS PRIMARIAS	REPOSICION DE ESCUELAS PRIMARIAS	REPOSICION ESCUELA PRIMARIA OFICIAL MIXTA, ALDEA EL PALMUCHO, MUNICIPIO DE SAN MARCOS, CODIGO UDI: 09-09-0314-43	METRO CUADRADO	21.00	21.00	21.00													
						REPOSICION ESCUELA PRIMARIA OFICIAL RURAL MIXTA CASERIO TOJ WABIL, PALESTINA DE LOS ALTOS, QUETZALTENANGO, CODIGO UDI: 09-09-0314-43	METRO CUADRADO	8.00	8.00	10.00														
						REPOSICION ESCUELA PRIMARIA OFICIAL RURAL MIXTA CASERIO PUEBLO NUEVO, SAN JUAN QUETZALTENANGO, CODIGO UDI: 09-09-0314-43	METRO CUADRADO	60.00	60.00	62.00														
						REPOSICION ESCUELA PRIMARIA OFICIAL RURAL MIXTA CASERIO PUEBLO NUEVO, SAN JUAN QUETZALTENANGO, CODIGO UDI: 09-09-0314-43	METRO CUADRADO	21.00	21.00	25.00														
						REPOSICION ESCUELA PRIMARIA OFICIAL RURAL MIXTA CANTON TUJUCANABAJ, CONCEPCION CHICHUICHAPA, QUETZALTENANGO, CODIGO UDI: 09-11-0349-43	METRO CUADRADO	30.00	30.00	32.00														
						REPOSICION ESCUELA PRIMARIA OFICIAL RURAL MIXTA CANTON TUJUCANABAJ, CONCEPCION CHICHUICHAPA, QUETZALTENANGO, CODIGO UDI: 09-11-0349-43	METRO CUADRADO	17.00	17.00	17.00														
						REPOSICION ESCUELA PRIMARIA OFICIAL RURAL MIXTA BARRIO SAN MARCOS, CONCEPCION CHICHUICHAPA, QUETZALTENANGO, SNIP: 132697	METRO CUADRADO	17.00	17.00	18.00														
						REPOSICION ESCUELA PRIMARIA OFICIAL RURAL MIXTA ALDEA TUJUX, CONCEPCION CHICHUICHAPA, QUETZALTENANGO, SNIP: 132697	METRO CUADRADO	11.00	12.00	12.00														

PLAN OPERATIVO ANUAL -POA- 2016

MINISTERIO DE COMUNICACIONES, INFRAESTRUCTURA Y VIVIENDA
NOMBRE DE UNIDAD EJECUTIVA: UUCEE
PROGRAMACION (MENSUAL DE PRODUCTOS Y SUBPRODUCTOS)

Código	Descripción	Objeto	Beneficiarios	Metros Cuadrados	Programación por mes 2016																		
					Enero	Febrero	MARZO	ABRIL	MAYO	JUNIO	JULIO	AGOSTO	SEPTIEMBRE	OCTUBRE	NOVIEMBRE	DICIEMBRE							
6.00	SECCION EDUCACION Y RECREACION REPOSICION DE EDIFICIOS EDUCATIVOS	REPOSICION DE ESCUELAS DE PRIMARIA	132714	METRIC CUADRADO	16.00	17.00	17.00																
132716	REPOSICION ESCUELA PRIMARIA OFICIAL RURAL CASERIO LOS MIRANDA, PALESTINA DE LOS ALTOS, QUETZALTENANGO. SNIP: 132716				13.00	31.00	31.00																
132718	REPOSICION ESCUELA PRIMARIA OFICIAL RURAL MIXTA CASERIO LOS ALONZO NUEVA LINDA, PALESTINA DE LOS ALTOS, QUETZALTENANGO. SNIP: 132718				14.00	14.00	14.00																
132723	REPOSICION ESCUELA PRIMARIA OFICIAL RURAL MIXTA ALDEA LA VICTORIA, SAN JUAN OSTUNCALCO, QUETZALTENANGO. CODIGO UDI: 09-D-0013-43				26.00	21.00	21.00	21.00															
132725	REPOSICION ESCUELA PRIMARIA OFICIAL RURAL MIXTA ALDEA LA VICTORIA, SAN JUAN OSTUNCALCO, QUETZALTENANGO. SNIP: 132725				23.00	31.00	31.00	35.00															
138110	REPOSICION ESCUELA PRIMARIA OFICIAL RURAL MIXTA PIEDRA PARADA CENTRO, CASERIO PIEDRA PARADA, ALDEA SANTA TERESA, SAN PEPEÑO, SAN JUAN CANTON, SAN MARCOS. SNIP: 138110				10.00	10.00	10.00	11.00															

PLAN OPERATIVO ANUAL -POA- 2016

MINISTERIO DE COMUNICACIONES, INFRAESTRUCTURA Y VIVIENDA
OFICINA GENERAL DE ADMINISTRACIÓN
PROGRAMACIÓN MENSUAL DE PRODUCTOS Y SUBPRODUCTOS

ORG	SIST	ACT	OSB	DENOMINACION	PROYECTO	DESCRIPCIÓN	CANTIDAD/UNIDAD	Programación por mes 2015												Programación 2016			
								Enero	Febrero	Marzo	Abril	Mayo	Junio	Julio	Ago	Septiembre	Octubre	Noviembre	Diciembre				
06	00			RECONSTRUCCIÓN DE EDIFICIOS DE PRIMARIA	REPOSICIÓN DE Edificios de Primaria		13E105	30.00	10.00	11.00													
						"REPOSICIÓN ESCUELA PRIMARIA OFICIAL RURAL MIXTA, ALDEA SANTA TERESA", SAN PEDRO, SACATEPÉQUEZ, SAN MARCOS". SN P. 13E105	METRO CUADRADO																
						"REPOSICIÓN ESCUELA PRIMARIA OFICIAL RURAL MIXTA, CASERIO PANCOCHE, ALDEA SANTA TERESA, SAN PEDRO SACATEPÉQUEZ, SAN MARCOS". SNIP: 13E195	METRO CUADRADO	35.00	15.00	15.00													
						"REPOSICIÓN ESCUELA PRIMARIA OFICIAL RURAL MIXTA, CASERIO LAZAMINES, SAN PEDRO SACATEPÉQUEZ, SAN MARCOS". SNIP: 13E194	METRO CUADRADO	27.00	20.00	23.00													
						"REPOSICIÓN ESCUELA PRIMARIA OFICIAL RURAL MIXTA, CASERIO SANTA TERESA, ALDEA PROVINCIA, CHIGUITA, SAN PEDRO SACATEPÉQUEZ, SAN MARCOS". SNIP: 13E312	METRO CUADRADO	37.00	37.00	38.00													
						REPOSICIÓN ESCUELA PRIMARIA OFICIAL RURAL MIXTA, ALDEA TOCHOSHI, TAJUMULCO, SAN MARCOS. CODIGO UDI: 12-01-D926-43	METRO CUADRADO	26.00	27.00	27.00													
						REPOSICIÓN ESCUELA PRIMARIA OFICIAL RURAL MIXTA, ALDEA TONINCHUM, TAJUMULCO, SAN MARCOS. CODIGO UDI: 12-09-0451-43	METRO CUADRADO	47.00	47.00	47.00													
						REPOSICIÓN ESCUELA PRIMARIA MIXTA, PARALELO CHUITOJLANICH, ALDEA PARRAXCHA, SAN BARTOLO AGUAS CALIENTES, SAN CALI, CODIGO UDI: 01-08-0018-13	METRO CUADRADO	37.00	18.00	18.00													

PLAN OPERATIVO ANUAL

-POA- 2016

MINISTERIO DE COMUNICACIONES, INFRAESTRUCTURA, Y VIVIENDA
 NOMBRE DE UNIDAD EJECUTORA
 PROGRAMACION MENSUAL DE PRODUCTOS Y SUBPRODUCTOS

MES	SUB PRODUCTO	DENOMINACION	PRODUCTO	CANTIDAD	Unidad de Medida	Programación por mes 2015												Programación 2017	Programación 2018
						Enero	Febrero	Marzo	Abril	Mayo	Junio	Julio	Ago	Septiembre	Octubre	Noviembre	Diciembre		
06	00	RECONSTRUCCION Y REPARACION DE EDIFICIOS EDUCATIVOS	NO META																
07	002	REPOSICION DE ESCUELAS DE PRIMARIA	Reposición de Escuelas de Primaria																
				138182	METRIC CUADRADO	20.00	20.00												
				131368	METRIC CUADRADO	36.00	36.00												
				131370	METRIC CUADRADO	47.00	48.00												
				131373	METRIC CUADRADO	47.00	48.00												
				131364	METRIC CUADRADO	58.00	58.00												
				133251	METRIC CUADRADO	54.00	54.00												
				138178	METRIC CUADRADO	17.00	18.00												
						17.00													

PLAN OPERATIVO ANUAL -POA- 2016

ORGANISMO	PROGRAMA	ACTIVIDAD	DESCRIPCIÓN	UNIDAD DE MEDIDA	CANTIDAD	Programación por mes 2015												Programación 2017	Programación 2018
						Enero	Febrero	MARZO	Abril	MAYO	JUNIO	JULIO	AGOSTO	SEPTIEMBRE	OCTUBRE	NOVIEMBRE	DICIEMBRE		
00	001	RECONSTRUCCIÓN N7 SIN SUBPROGRAMA EDUCATIVOS	NO META																
030	002	REPOSICION DE ESCUELAS DE PRIMARIA	Reposición de Escuelas de Primaria																
			REPOSICION ESCUELA PRIMARIA OFICIAL RURAL MIXTA ALDEA SOMBRIERITO ALTO NUEVO PROGRESO CANTON CODO UDI: 12-03-008-43	METRIC CUADRADO	131179	18.00				11.00	19.00								
			REPOSICION ESCUELA PRIMARIA OFICIAL RURAL MIXTA CANTON ANTONIO DE OBAS, SAN ANTONIO SACATEPEQUE: SAN MARCOS, CODIGO UDI 12-03-004-43	METRIC CUADRADO	131330	1.00				4.00	4.00								
			REPOSICION ESCUELA PRIMARIA OFICIAL RURAL MIXTA CASERIO CANCHEGUA, ALDEA SANTA IRENE, SAN ANTONIO SACATEPEQUE: SAN MARCOS, CODIGO UDI 12-03-006-43	METRIC CUADRADO	131334	13.00				4.00	44.00								
			REPOSICION ESCUELA PRIMARIA OFICIAL RURAL MIXTA, PARAJE AGUA TIBIA, SAN PEDRO SACATEPEQUE, SAN MARCOS, CODIGO UDI: 12- 02-003-43	METRIC CUADRADO	133192	19.00				14.00	20.00								
			REPOSICION ESCUELA PRIMARIA OFICIAL RURAL MIXTA CASERIO LOS MENDES, SAN JUAN ESPELANZA, SAN JUAN OSTURCALCO, QUETZALTENANGO CODIGO UDI: 09-09-2897- 43	METRIC CUADRADO	131723	11.00				11.00	19.00								
			REPOSICION ESCUELA PRIMARIA OFICIAL RURAL MIXTA BARRIO SAN MIGUEL, COLOMBA CANTON LA CUCU, CUCA, QUETZALTENANGO CODIGO UDI: 09-17-0022- 43	METRIC CUADRADO	132690	14.00				14.00	15.00								
			REPOSICION ESCUELA PRIMARIA OFICIAL RURAL MIXTA ALDEA EL PENSAMIENTO, CANTON LA CUCU, CUCA, QUETZALTENANGO CODIGO UDI: 09-12-0367- 43	METRIC CUADRADO	132691	15.00				15.00	15.00								
						15.00													

PLAN OPERATIVO ANUAL
-POA- 2016

MINISTERIO DE COMUNICACIONES, INFRAESTRUCTURA Y VIVIENDA
NOMBRE DE UNIDAD EJECUTORA
PROGRAMACIÓN MENSUAL DE PRODUCTOS Y SUBPRODUCTOS

PRG	SPR	PRY	ACT	CMB	NOMBRE DE PRODUCTO	NOMBRE DE UNIDAD EJECUTORA	DESCRIPCIÓN	UNIDAD DE MEDIDA	PROGRAMACIÓN POR MES 2015	PROGRAMACIÓN 2015	PROGRAMACIÓN 2016												
												Programación por mes 2015											
												ENE	FEB	MAR	ABR	MAY	JUN	JUL	AUG	SEPT	OCT	NOV	DIC
	01	001			REPOSICIÓN DE ESCUELAS DE PRIMARIA PRIMA RIA OFICIAL	NO META	REPOSICIÓN ESCUELA PRIMARIA OFICIAL ANGELENA YDIGORRAS FUENTES, CALLE PRINCIPAL DIAGONAL 4-49 Z.2. COLOMBIA, COSTA QUETZALTENANGO, CUESTA VERDE, CODIGO UDI: 09-17-23377-43	METRIC CUADRADO		5,000													
	030	002			REPOSICIÓN DE ESCUELAS DE PRIMARIA	REPOSICIÓN ESCUELA PRIMARIA OFICIAL RURAL MIXTA, COLOMBIA COSTA QUETZALTENANGO, CUESTA VERDE, CODIGO UDI: 09-17-23377-43			80,000														
					REPOSICIÓN ESCUELA PRIMARIA OFICIAL RURAL MIXTA, ALDEA SANTA ANITA, SAN MARTIN SACATEPEQUEZ QUETZALTENANGO, CUESTA VERDE, CODIGO UDI: 09-17-23377-43			20,000															
					REPOSICIÓN ESCUELA PRIMARIA OFICIAL RURAL MIXTA, ALDEA LA CUMBRE CASERIO TUPIC, SAN MARTIN SACATEPEQUEZ QUETZALTENANGO, CUESTA VERDE, CODIGO UDI: 09-17-23377-43			11,000															
					REPOSICIÓN ESCUELA PRIMARIA OFICIAL RURAL MIXTA, REGIO SAN RAFAEL CASTILLO MALDONADO, FLORES COSTA, CUCA, QUETZALTENANGO, CUESTA VERDE, CODIGO UDI: 09-22-0698-43			38,000															
					REPOSICIÓN ESCUELA PRIMARIA OFICIAL RURAL MIXTA, ALDEA CASAP, SAN JUANES QUETZALTENANGO, CUESTA VERDE, CODIGO UDI: 09-22-0698-43			22,000															
					REPOSICIÓN ESCUELA PRIMARIA OFICIAL RURAL MIXTA, ALDEA CASAP, SAN JUANES QUETZALTENANGO, CUESTA VERDE, CODIGO UDI: 09-22-0707-43			8,000															

PLAN OPERATIVO ANUAL

-POA- 2016

MINISTERIO DE COMUNICACIONES, INFRAESTRUCTURA Y VIVIENDA
 NOMBRE DE UNIDAD EJECUTORA
 PROGRAMACION MENSUAL DE PRODUCTOS Y SUBPRODUCTOS

Código	Descripción	Producto	Subproducto	Unidad de Medida	Programación por mes 2016												Programación 2017	Programación 2018
					Estado	Pebrero	Marzo	Abril	Mayo	Junio	Julio	Agosto	Septiembre	Octubre	Noviembre	Diciembre		
06	RECONSTRUCCIÓN N7 DIN SUBPROGRAMA EDUCATIVOS																	
001	0-30 002 REPOSICION DE ESCUELAS DE PRIMARIA	Reposición de Escuelas de Primaria	NO METR															
			REPOSICION ESCUELA PRIMARIA OFICIAL RURAL MIXTA ALDEA SEQUIJILLA, FLORES COSTA, CUCA, QUETZALTENANGO. CODIGO UDI: 09-22-0089-43	METRIC CUADRADO	13	13	13	13	13	13	13	13	13	13	13	13	13	
			REPOSICION ESCUELA PRIMARIA OFICIAL RURAL MIXTA SANTA RITA, FLORES COSTA, CUCA, QUETZALTENANGO. CODIGO UDI: 09-22-0006-43	METRIC CUADRADO	63	63	63	63	63	63	63	63	63	63	63	63	63	
			REPOSICION ESCUELA PRIMARIA OFICIAL RURAL MIXTA CASERIO BENDICION DE DIOS, FLORES COSTA, CUCA, QUETZALTENANGO. CODIGO UDI: 09-22-4112-43	METRIC CUADRADO	14	14	14	14	14	14	14	14	14	14	14	14	14	
			REPOSICION ESCUELA PRIMARIA OFICIAL RURAL MIXTA, SAN JUAN DEL RIO, VILLA HERMOSA, FLORES COSTA, CUCA, QUETZALTENANGO. CODIGO UDI: 09-22-0008-43	METRIC CUADRADO	71	71	71	71	71	71	71	71	71	71	71	71	71	
			REPOSICION ESCUELA PRIMARIA OFICIAL RURAL MIXTA CASERIO GUADALUPE, BIENOSA, QUETZALTENANGO. CODIGO UDI: 09-21-0073-43	METRIC CUADRADO	74	74	74	74	74	74	74	74	74	74	74	74	74	
			REPOSICION ESCUELA PRIMARIA OFICIAL URBANA MIXTA, ALDEA XEUL, ALMOLONGA, QUETZALTENANGO. CODIGO UDI: 09-13-0005-43	METRIC CUADRADO	11	11	11	11	11	11	11	11	11	11	11	11	11	
					10	10	10	10	10	10	10	10	10	10	10	10	10	

PLAN OPERATIVO ANUAL -POA- 2016

MINISTERIO DE COMUNICACIONES, INFRAESTRUCTURA Y VIVIENDA
UNIDAD DE CONSTRUCCION DE EDIFICIOS DEL ESTADO
PROGRAMACION MENSUAL DE PRODUCTOS Y SUBPRODUCTOS

MES	PROYECTO	DESCRIPCION	ACTIVIDADES	INDICADORES	UNIDAD DE MEDIDA	Programación por mes 2016																	
						Enero	Febrero	Marzo	Abril	Mayo	Junio	Julio	Ago	Septiembre	Octubre	Noviembre	Diciembre						
01	001	REPOSICION DE ESCUELAS DE PRIMARIA	NO META	REPOSICION ESCUELA PRIMARIA OFICIAL RURAL MIXTA SECTOR PIMUT CENTRO, CANTON LA UNION, DEPARTAMENTO QUETZALTENANGO. CODIGO UDI: 09-03-0099-43	METRO CUADRADO	32.00	32.00																
02	002	REPOSICION DE ESCUELAS DE PRIMARIA	NO META	REPOSICION ESCUELA PRIMARIA OFICIAL URBANA MIXTA "RAY BARTOLOME DE LAS CASAS, CANTON EL CALVARIO, ZUNJI, QUETZALTENANGO. CODIGO UDI: 09-16-0094-43	METRO CUADRADO	65.00	65.00																
03	003	REPOSICION DE ESCUELAS DE PRIMARIA	NO META	REPOSICION ESCUELA PRIMARIA OFICIAL RURAL MIXTA "HERLINDA" CALDERON DE AVELAR, CANTON VACUILITO, RETALHUEU, DEPARTAMENTO QUETZALTENANGO. CODIGO UDI: 11-01-0095-13	METRO CUADRADO	24.00	24.00																
04	004	REPOSICION DE ESCUELAS DE PRIMARIA	NO META	REPOSICION ESCUELA PRIMARIA OFICIAL URBANA DE VARDONES NO.2 MARIANO SALVEZ, 7A. AVE. 18A, CALLE ZUCCHERQUIZ, DEPARTAMENTO SUCHITEPEQUEZ. CODIGO UDI: 10-01-0045-13	METRO CUADRADO	29.00	29.00																
05	005	REPOSICION DE ESCUELAS DE PRIMARIA	NO META	REPOSICION ESCUELA PRIMARIA OFICIAL RURAL MIXTA, CASERIO TUALLA ALDEA EL CERRAJALE, CANTON LA UNION, DEPARTAMENTO QUETZALTENANGO. CODIGO UDI: 09-03-0273-43	METRO CUADRADO	94.00	94.00																
06	006	REPOSICION DE ESCUELAS DE PRIMARIA	NO META	REPOSICION ESCUELA PRIMARIA OFICIAL RURAL MIXTA, ALDEA LOS DURAZNALES, CONCEPCION CHQUIRICHAPAN, QUETZALTENANGO. CODIGO UDI: 09-11-2734-43	METRO CUADRADO	27.00	27.00																

PLAN OPERATIVO ANUAL -POA- 2016

MINISTERIO DE COMUNICACIONES, INFRAESTRUCTURA Y VIVIENDA
NOMBRE DE UNIDAD EJECUTORA
PROGRAMACION MENSUAL DE PRODUCTOS Y SUBPRODUCTOS

PRG	SP	SUB	ACT	OPRA	DESCRIPCION	OBJETIVO	INDICADOR	UNIDAD DE MEDIDA	VALOR ESTIMADO	Programación por mes 2016												Programación 2017	Programación 2018				
										Ene	Feb	Mar	Abr	Mayo	Jun	Jul	Ago	Sep	Oct	Nov	Dic						
08	00	001			SEGUNDA EJECUCION YZ EN SU BARRIO GRAMA EDUCATIVOS REPOSICION DE ESCUELAS DE PRIMARIA	Reposicion de Escuelas de Primaria																					
030	002				REPOSICION DE ESCUELAS DE PRIMARIA																						
					REPOSICION ESCUELA PRIMARIA OFICIAL RURAL MIXTA CASERIO HUENOS AIRES, ALDEA CHANA, TAJUNILCO, SAN MARCOS, CÓDIGO UDI: 12-01-1277-43		131662	METRIC CUADRAJO		271.00	272.00																
					REPOSICION ESCUELA PRIMARIA OFICIAL RURAL MIXTA CASERIO HUENOS AIRES, ALDEA CHANA, TAJUNILCO, SAN MARCOS, CÓDIGO UDI: 12-01-1277-43		131358	METRIC CUADRAJO		124.00	125.00																
					REPOSICION ESCUELA PRIMARIA OFICIAL URBANA MIXTA JOSÉ DE MON OVANDO, 2A. AV ENIDA 7, 55 ZONA 2, SAN JUAN O'ITUNCALCO, QUETZALTENANGO, CÓDIGO UDI: 09-07-3084-43		132726	METRIC CUADRAJO		81.00	82.00																
					REPOSICION ESCUELA PRIMARIA OFICIAL RURAL MIXTA ALDEA SIGUIULA, SAN JUAN OSTUNCALCO, QUETZALTENANGO, CÓDIGO UDI: 09-06-06-43		132245	METRIC CUADRAJO		330.00	119.00																
					REPOSICION ESCUELA PRIMARIA OFICIAL RURAL MIXTA ADAN MOLINA ESCOMBAR, ALDEA BUENA VISTA, SAN JUAN O'ITUNCALCO, QUETZALTENANGO, CÓDIGO UDI: 09-09-0919-43		132724	METRIC CUADRAJO		191.00	192.00																
					REPOSICION ESCUELA PRIMARIA OFICIAL RURAL MIXTA CASERIO LOS ROVERO, SAN JUAN O'ITUNCALCO, QUETZALTENANGO, CÓDIGO UDI: 09-01-01-43		132720	METRIC CUADRAJO		74.00	75.00																
					REPOSICION ESCUELA PRIMARIA OFICIAL RURAL MIXTA CANTON LO DE CHAVEZ ALDEA OCUBILLA, HUHUETENANGO, HUHUETENANGO, CÓDIGO UDI: 13-01-0046-43		132562	METRIC CUADRAJO		43.00	43.00																
										42.00																	

PLAN OPERATIVO ANUAL -POA- 2016

PRG	SFR	PRY	A-31	ORR	DENOMINACION	PRODUCTO	SUBPRODUCTO	UNIDAD DE MEDIDA	CANTIDAD	Programación por mes 2015												Programación 2017	Programación 2018		
										Enero	Febrero	MARZO	Abril	MAYO	JUNIO	JULIO	AGOSTO	SEPTIEMBRE	OCTUBRE	NOVIEMBRE	DICIEMBRE				
06	00	001			RECONSTRUCCIÓN N7 SIN SUBPROGRAMA REPOSICIÓN DE EDIFICIOS EDUCATIVOS		NO META																		
		000	002		REPOSICIÓN DE ESCUELAS DE PRIMARIA	Reposición de Escuelas de Primaria																			
										133368	METRIC. CUADRAJO		64.00		64.00										
										132565	METRIC. CUADRAJO		96.00		96.00										
										133369	METRIC. CUADRAJO		114.00		114.00										
										131646	METRIC. CUADRAJO		69.00		69.00										
													148.00		148.00										
													61.00		61.00										
													63.00		63.00										

PLAN OPERATIVO ANUAL -POA- 2016

PROYECTO	ACTIVIDAD	DENOMINACION	PROYECTO	SUBPRODUCTO	CATEGORIA	Unidad de Medida	Programación por mes 2016												Programación 2017	Programación 2018
							Enero	Febrero	MARZO	ABRIL	MAYO	JUNIO	JULIO	AGOSTO	SEPTIEMBRE	OCTUBRE	NOVIEMBRE	DICIEMBRE		
96	00	RECONSTRUCCION N7 SIN SUBPROGRAMA REPOSICION DE EDIFICIOS EDUCATIVOS	NO META																	
	001		Reposición de Escuelas de Primaria																	
	002	REPOSICION DE ESCUELAS DE PRIMARIA																		
				REPOSICION ESCUELA PRIMARIA OFICIAL RURAL MIXTA, CANTON OJO DE AGUA, SAN PEDRO SACATEPEQUE, SAN MARCO. CODIGO UDI: 12-02-2840-41	133199	METRICUADRAJO	17.00	57.00	58.00											
				REPOSICION ESCUELA PRIMARIA OFICIAL RURAL MIXTA ALDEA CHAYEN, SAN RAFAEL PIE DE LA CUESTA, SAN MAINCOS. CODIGO UDI: 12-11-0609-43	131363	METRICUADRAJO	23.00	21.00	24.00											
				REPOSICION ESCUELA PRIMARIA OFICIAL RURAL MIXTA, EL CEBOLLIN, CABRICAN, QUETZALTENANGO. CODIGO UDI: 09-01-0011-43	133278	METRICUADRAJO	118.00	116.00	119.00											
				REPOSICION ESCUELA PRIMARIA OFICIAL RURAL MIXTA, CASERIO BUENA VISTA LA VEGA, CABRICAN, QUETZALTENANGO. CODIGO UDI: 09-01-0016-43	133277	METRICUADRAJO	150.00	101.00	101.00											
				REPOSICION ESCUELA PRIMARIA OFICIAL RURAL MIXTA, ALDEA XACANA, CABRICAN, QUETZALTENANGO. CODIGO UDI: 09-01-0259-43	131621	METRICUADRAJO	65.00	61.00	66.00											
				REPOSICION ESCUELA PRIMARIA OFICIAL RURAL MIXTA, ALDEA CHORALE SECTOR LOS LUPEZ, CABRICAN, QUETZALTENANGO. CODIGO UDI: 09-01-0260-43	132576	METRICUADRAJO	162.00	102.00	103.00											
				REPOSICION ESCUELA PRIMARIA OFICIAL RURAL MIXTA, ALDEA LA RANCHERIA, CABRICAN, QUETZALTENANGO. CODIGO UDI: 09-01-0275-43	132577	METRICUADRAJO	49.00	45.00	50.00											

PLAN OPERATIVO ANUAL -POA- 2016

MINISTERIO DE COMUNICACIONES, INFRAESTRUCTURA Y VIVIENDA
 NOMBRE DE UNIDAD EJECUTORA
 PROGRAMACION MENSUAL DE PRODUCTOS Y SUBPRODUCTOS

PRG	PROYECTO	DESCRIPCION	INDICADOR	PROYECTO	OBJETIVO	UNIDAD DE MEDIDA	Programación por mes 2016												Programación 2017	Programación 2018
							Enero	Febrero	MARZO	ABRIL	MAYO	JUNIO	JULIO	AGOSTO	SEPTIEMBRE	OCTUBRE	NOVIEMBRE	DICIEMBRE		
01		RECONSTRUCCION DE LA UNIDAD EJECUTORA DE PRODUCTOS Y SUBPRODUCTOS			NO META															
	01	002	REPOSICION DE ESCUELAS DE PRIMARIA	Reposición de Escuelas de Primaria	REPOSICION ESCUELA PRIMARIA OFICIAL RURAL MIXTA, CASERIO LAS MANZANAS, CAJURICAN, QUETZALTENANGO. CODIGO UDI: 09-01-0276-43	METRO CUADRADO	51.00										56.00			
					REPOSICION ESCUELA PRIMARIA OFICIAL RURAL MIXTA, CASERIO BUENA VISTA, ALDEA LOS CORRALES, CABRICAN, QUETZALTENANGO. CODIGO UDI: 09-01-0846-43	METRO CUADRADO	71.00										74.00			
					REPOSICION ESCUELA PRIMARIA OFICIAL RURAL MIXTA, CASERIO LA LOMA, ALDEA VIXBEN, TUITAN, QUETZALTENANGO. CODIGO UDI: 09-11-0124-43	METRO CUADRADO	61.00										69.00			
					REPOSICION ESCUELA PRIMARIA OFICIAL RURAL MIXTA, ALDEA NICAJA, MOMOSTENA NGO, TONONICAPAN. CODIGO UDI: 08-05-0247-43	METRO CUADRADO	147.00										147.00			
					REPOSICION ESCUELA PRIMARIA OFICIAL RURAL MIXTA, PARAJE PATUNEY ALDEA TZANJON, MOMOSTENA NGO, TONONICAPAN. CODIGO UDI: 08-05-0271-43	METRO CUADRADO	210.00										211.00			
					REPOSICION ESCUELA PRIMARIA OFICIAL RURAL MIXTA, PARAJE XEALAS ALDEA TZANJON, MOMOSTENA NGO, TONONICAPAN. CODIGO UDI: 08-05-1671-43	METRO CUADRADO	101.00										101.00			
					REPOSICION ESCUELA PRIMARIA OFICIAL RURAL MIXTA, PARAJE TZANACABAL, ALDEA CHUICACA, SANTA MARIA CHIQUMULA, TONONICAPAN. CODIGO UDI: 08-05-0014-43	METRO CUADRADO	17.00										17.00			
																	17.00			

PLAN OPERATIVO ANUAL -POA- 2016

MINISTERIO DE COMUNICACIONES, INFRAESTRUCTURA Y VIVIENDA
NOMBRE DE UNIDAD EJECUTORA
PROGRAMACION MENSUAL DE PRODUCTOS Y SUBPRODUCTOS

FECHA	CÓDIGO	DENOMINACION	PRODUCTO	SUPERFICIE	Unidad de Medida	Programación por mes 2015												Programación 2017	Programación 2018							
						Enero	Febrero	Marzo	Abril	Mayo	Junio	Julio	Ago	Septiembre	Octubre	Noviembre	Diciembre									
						NO META																				
05/00	001	REPOSICION DE ESCUELAS DE PRIMARIA	Reposicion de Escuelas de Primaria	132780	METRIC. CUADRADO	164.00	165.00																			
	002	REPOSICION DE ESCUELAS DE PRIMARIA	Reposicion de Escuelas de Primaria	132781	METRIC. CUADRADO	71.00	71.00																			
		REPOSICION ESCUELA PRIMARIA OFICIAL RURAL MIXTA, CANTON CHICABRACAN, SANTA CRUZ DEL QUICHE, QUICHE. CODIGO UDI: 14-01-0007-43																								
		REPOSICION ESCUELA PRIMARIA OFICIAL RURAL MIXTA, ALDEA LA VEGA, ZACUALAPA, QUICHE, CODIGO UDI: 14-03-0129-43																								
		REPOSICION ESCUELA PRIMARIA OFICIAL RURAL MIXTA, CANTON POCOHIL II SEGUUNDO CENTRO, SANTO TOMAS CHICHICASTENANGO, QUICHE. CODIGO UDI: 14-06-0260-43																								
		REPOSICION ESCUELA PRIMARIA OFICIAL RURAL MIXTA, CANTON PALANQUIX TAVUPEZAB, NAHUALA, SO. OLA, CODIGO UDI: 07-09-0161-43																								
		REPOSICION ESCUELA PRIMARIA OFICIAL RURAL MIXTA, ALDEA PACOXOM, NAHUALA, SO. OLA. CODIGO UDI: 07-09-0161-43																								
		REPOSICION ESCUELA PRIMARIA OFICIAL RURAL MIXTA, CASERIO TIERRA LINDA, CANTON PAMEZABAL, SANTA LUCIA UTATLAN, SOLOLA. CODIGO UDI: 07-09-0016-43																								

PLAN OPERATIVO ANUAL -POA- 2016

MINISTERIO DE COMUNICACIONES, INFRAESTRUCTURA Y VIVIENDA
 UNIDAD EJECUTORA
 PROGRAMACION MENSUAL DE PRODUCTOS Y SUBPRODUCTOS

Programación	Descripción	Objetivo	Medio	Subproducto	Unidad de Medida	Cantidad	Programación por mes 2016												Programación 2017	Programación 2018	
							Enero	Febrero	Marzo	Abril	Mayo	Junio	Julio	Agosto	Septiembre	Octubre	Noviembre	Diciembre			
06	SEGUNDA SUBEJECUTORIA EN EL SUBPROGRAMA REPOSICIÓN DE EDIFICIOS EDUCATIVOS			NO META																	
06	001	Reposición de Escuelas de Primaria																			
000	0002	REPOSICIÓN DE ESCUELAS DE PRIMARIA																			
				REPOSICION ESCUELA PRIMARIA OFICIAL RURAL MIXTA, ALDEA CHIHIJÓX, SANTA CATALINA, XTANUJACAN, SOLOLA, CODIGO UDI: 07-04-0220-43	METRIC CUADRADO	133670	106.00														
				REPOSICION ESCUELA PRIMARIA OFICIAL RURAL MIXTA SECTOR II ALDEA LA UNIÓN, EL QUETZAL, SAN MARCOS, CODIGC UDI: 12-20-0020-43	METRIC CUADRADO	131635	57.00														
				REPOSICION ESCUELA PRIMARIA OFICIAL RURAL MIXTA CANTON SAN MIGUEL, ALDEA FANCIJO BOJÓN, EL QUETZAL, SAN MARCOS, CODIGC UDI: 12-20-0023-43	METRIC CUADRADO	135233	107.00														
				REPOSICION ESCUELA PRIMARIA OFICIAL URBANA MIXTA MARIA ALBERTINA GALVEZ GARC A, EL QUETZAL, SAN MARCOS, CODIGO UDI: 12-20-0811-43	METRIC CUADRADO	131645	262.00														
				REPOSICION ESCUELA PRIMARIA OFICIAL RURAL MIXTA ALDEA HUEVA ZELANDIA, EL QUETZAL SAN MARCOS, CODIGO UDI: 12-20-0840-43	METRIC CUADRADO	131640	114.00														
				REPOSICION ESCUELA PRIMARIA OFICIAL RURAL MIXTA, ALDEA RANCHO DULCE, SANTO DOMINGO SUCHITEPEQUEZ CODIGO UDI: 10-06-01-17-43	METRIC CUADRADO	138252	20.00														
				REPOSICION ESCUELA PRIMARIA OFICIAL URBANA DE NIÑAS MIGUEL GARCIA GRANADOS, 4A, CALLE AVENIDA COATEPEQUE ESQUINA, CHAMPERICO, RETALHUJEU, CODIGO UDI: 11-07-0215-43	METRIC CUADRADO	132802	55.00														
							55.00														

PLAN OPERATIVO ANUAL -POA- 2016

MINISTERIO DE COMUNICACIONES, INFRAESTRUCTURA Y VIVIENDA
 NOMBRE DE UNIDAD EJECUTORA
 PROGRAMACION MENSUAL DE PRODUCTOS Y SUBPRODUCTOS

PNC	CPC	PRY	ACT	DISEÑO	PRODUCTO	DESCRIPCION	CANTIDAD	Unidad de medida	Programación por mes 2016														
									ENERO	FEBRERO	MARZO	ABRIL	MAYO	JUNIO	JULIO	AGOSTO	SEPTIEMBRE	OCTUBRE	NOVIEMBRE	Programación 2016			
06	00			RECONSTRUCCIÓN DE UN SUBPRODUCTO DE EDUCATIVOS																			
	030	002			REPOSICIÓN DE ESCUELAS DE PRIMARIA	REPOSICIÓN DE ESCUELA PRIMARIA OFICIAL URBANA MIXTA NO. 1, NUIVO SAN CARLOS, RETALIULEU CODIGO UDI: 11-01-0222-43	132806	METR. CUADRADO			27.00							27.00					
						REPOSICIÓN ESCUELA PRIMARIA OFICIAL RURAL MIXTA MARIA ALBERTINA GALVEZ SAN ANTONIO SACATEPEQUEZ SAN MARCOS CODIGO UDI: 12-03-11682-43	131336	METR. CUADRADO			182.00							182.00					
						REPOSICIÓN ESCUELA PRIMARIA OFICIAL RURAL MIXTA SANTA ROSA DE LIMA, ALDEA SANTA ROSA DE LIMA, SAN ANTONIO SACATEPEQUEZ, SAN MARCOS CODIGO UDI: 12-03-0125-41	131143	METR. CUADRADO			54.00							54.00					
						REPOSICIÓN ESCUELA PRIMARIA OFICIAL RURAL MIXTA CANTON TOHAMAN SIBINAL, SAN MARCOS CODIGO UDI: 12-01-0403-43	131352	METR. CUADRADO			155.00							155.00					
						REPOSICIÓN ESCUELA PRIMARIA OFICIAL RURAL MIXTA ALDEA LAS CUEVAS DEL PLATANILLO, SIBINAL, SAN MARCOS CODIGO UDI: 12-03-0401-43	136155	METR. CUADRADO			70.00							70.00					
						REPOSICIÓN ESCUELA PRIMARIA OFICIAL RURAL MIXTA CANTON LA ESPERANZA, ALDEA RANCHO BOLCÓN, EL QUETZAL, SAN MARCOS CODIGO UDI: 12-20-5452-43	131641	METR. CUADRADO			80.00							80.00					
						REPOSICIÓN ESCUELA PRIMARIA OFICIAL RURAL MIXTA ALDEA SAN FRANCISCO, EL QUETZAL, SAN MARCOS CODIGO UDI: 12-20-0815-43	131643	METR. CUADRADO			180.00							180.00					
																		340.00					

PLAN OPERATIVO ANUAL -POA- 2016

MINISTERIO DE COMUNICACIONES, INFRAESTRUCTURA Y VIVIENDA
NOMBRE DE UNIDAD EJECUTORA
PROGRAMACION MENSUAL DE PRODUCTOS Y SUBPRODUCTOS

PROYECTO	DESCRIPCION	OBJETIVO	CATEGORIA	Unidad de Medida	Programación por mes 2015												Programación 2017	Programación 2018
					Enero	Febrero	Marzo	Abril	Mayo	Junio	Julio	Agosto	Septiembre	Octubre	Noviembre	Diciembre		
96	RECONSTRUCCION DE ESCUELAS DE PRIMARIA	NO META																
0001	REPOSICION DE ESCUELAS DE PRIMARIA	Reposición de Escuelas de Primaria																
0002	REPOSICION DE ESCUELAS DE PRIMARIA	Reposición de Escuelas de Primaria	REPOSICION ESCUELA PRIMARIA OFICIAL RURAL MIXTA ALDEA SA QUEQUESIGUAN, SIPACAPA, SAN MARCOS. CODIGO UDI: 12-24-0993-43	METRIC CUADRADO	179.00	130.00												
			REPOSICION ESCUELA PRIMARIA OFICIAL RURAL MIXTA ALDEA LA INDUSTRIA, EL RODEO, SAN MARCOS. CODIGO UDI: 12-14-0633-43	METRIC CUADRADO	57.00	57.00												
			REPOSICION ESCUELA PRIMARIA OFICIAL RURAL MIXTA CASERIO EL QUETZAL TOCACHE, SAN PABLO, SAN MARCOS CODIGO UDI: 12-19-0015-43	METRIC CUADRADO	167.00	167.00												
			REPOSICION ESCUELA PRIMARIA OFICIAL RURAL MIXTA ALDEA LAS MINAS, SIPACAPA, SAN MARCOS. CODIGO UDI: 12-24-0993-43	METRIC CUADRADO	58.00	91.00	98.00											
			REPOSICION ESCUELA PRIMARIA OFICIAL RURAL MIXTA ALDEA LA VEGA, ZACALPA, QUICHE. CODIGO UDI: 14-01-0129-43	METRIC CUADRADO	118.00	116.00	119.00											
			REPOSICION ESCUELA PRIMARIA OFICIAL RURAL MIXTA, CASERIO PACHIPAC, NAHUALA, SOLOLA. CODIGO UDI: 07-05-0146-43	METRIC CUADRADO	260.00	261.00	261.00											
			REPOSICION ESCUELA PRIMARIA OFICIAL RURAL MIXTA, CASERIO PACHIPAC, NAHUALA, SOLOLA. CODIGO UDI: 07-05-0146-43	METRIC CUADRADO	44.00	45.00	45.00											

PLAN OPERATIVO ANUAL -POA- 2016

MINISTERIO DE COMUNICACIONES, INFRAESTRUCTURA Y VIVIENDA NOMBRE DE UNIDAD EJECUTORA PROGRAMACION MENSUAL DE PRODUCTOS Y SUBPRODUCTOS					Programación por mes 2016										Programación 2017		Programación 2018						
DESCRIPCION					ENE	FEB	MAR	ABR	MAY	JUN	JUL	AGO	SEPT	OCT	NOV	DIC	Enero		Enero		Enero		
06	00	0001	RECONSTRUCCION N7 REPOSICION DE EDIFICIOS EDUCATIVOS	NO META																			
	030	0002	REPOSICION DE ESCUELAS DE PRIMARIA	Reposición de Escuelas de Primaria													35.00	35.00					
																		54.00					
																		134.00	134.00				
	030	0003	REPOSICION DE ESTABLECIMIENTOS DE EDUCACION BASICA	Reposición de Establecimientos de Educación Básica														153.00	153.00				
																		152.00					
																			89.00	89.00			
																				9.00	9.00		
																					8.00	8.00	
																					4.00	4.00	
																					51.00	51.00	
																							51.00

PLAN OPERATIVO ANUAL -POA- 2016

MINISTERIO DE COMUNICACIONES, INFRAESTRUCTURA Y VIVIENDA
NOMBRE DE UNIDAD EJECUTORA
PROGRAMACION MENSUAL DE PRODUCTOS Y SUBPRODUCTOS

Código	Descripción	Actividad	Objetivo	Indicadores	Unidad de Medida	Programación por mes 2015												Programación 2015	Programación 2016
						Enero	Febrero	MARZO	ABRIL	MAYO	JUNIO	JULIO	AGOSTO	SEPTIEMBRE	OCTUBRE	NOVIEMBRE	DICIEMBRE		
00	RECONSTRUCCION DE EDIFICIOS																		
001	RECONSTRUCCION DE EDIFICIOS																		
030	ESTABLECIMIENTOS DE EDUCACION BASICA	Reposición de Establecimientos de Educación Básica	REPOSICION DE ESTABLECIMIENTOS DE EDUCACION BASICA	1335676	METRC CUADRAVO	59.00	195.00	199.00											
030	ESTABLECIMIENTOS DE EDUCACION BASICA	Reposición de Establecimientos de Educación Básica	REPOSICION DE ESTABLECIMIENTOS DE EDUCACION BASICA	132813	METRC CUADRAVO	195.00	199.00												
030	ESTABLECIMIENTOS DE EDUCACION BASICA	Reposición de Establecimientos de Educación Básica	REPOSICION DE ESTABLECIMIENTOS DE EDUCACION BASICA	1328185	METRC CUADRAVO	181.00	181.00	181.00	181.00										
030	ESTABLECIMIENTOS DE EDUCACION BASICA	Reposición de Establecimientos de Educación Básica	REPOSICION DE ESTABLECIMIENTOS DE EDUCACION BASICA	1328184	METRC CUADRAVO	181.00	181.00	181.00	181.00										
030	ESTABLECIMIENTOS DE EDUCACION BASICA	Reposición de Establecimientos de Educación Básica	REPOSICION DE ESTABLECIMIENTOS DE EDUCACION BASICA	1328181	METRC CUADRAVO	105.00	105.00	105.00	105.00										
030	ESTABLECIMIENTOS DE EDUCACION DIVERSIFICADA	Reposición de Establecimientos de Educación Diversificada	REPOSICION DE ESTABLECIMIENTOS DE EDUCACION DIVERSIFICADA	131648	METRC CUADRAVO	252.00	252.00	252.00	252.00	252.00	252.00	252.00	252.00	252.00	252.00	252.00	252.00	252.00	
030	ESTABLECIMIENTOS DE EDUCACION DIVERSIFICADA	Reposición de Establecimientos de Educación Diversificada	REPOSICION DE ESTABLECIMIENTOS DE EDUCACION DIVERSIFICADA	132818	METRC CUADRAVO	62.00	63.00	63.00	63.00										
030	ESTABLECIMIENTOS DE EDUCACION DIVERSIFICADA	Reposición de Establecimientos de Educación Diversificada	REPOSICION DE ESTABLECIMIENTOS DE EDUCACION DIVERSIFICADA	47200	METRC CUADRAVO	47.00	47.00	47.00	47.00										

PLAN OPERATIVO ANUAL -POA- 2016

5.3 Detalle de insumos, subproductos y costos de cada centro de costo

Planificación y Operaciones

Nombre Centro de Costo		Subproducto	Insumo y/o Bien	Costo Unitario	Cantidad	Total	Renglón
PLANIFICACION / OPERACIONES		Contratación de Recurso Humano, Bienes y Servicios	impresión	Q 1,248.00	12	Q 14,976.00	122
			viáticos	Q 3,500.00	12	Q 42,000.00	133
			Derechos de bienes intangibles	Q 9,200.00	180	Q 1,656,000.00	158
			azúcar	Q 20.00	50	Q 1,000.00	211
			cremora	Q 41.00	33	Q 1,366.67	211
			te	Q 9.00	67	Q 600.00	211
			agua envasada	Q 15.00	83	Q 1,250.00	211
			café	Q 31.00	50	Q 1,550.00	211
			papel membretado carta (original)	Q 0.25	10,000	Q 2,500.00	241
			papel membretado carta (copia)	Q 0.25	10,000	Q 2,500.00	241
			papel membretado oficio (original)	Q 0.25	5,000	Q 1,250.00	241
			papel membretado oficio (copia)	Q 0.25	5,000	Q 1,250.00	241
			papel bond carta	Q 30.00	200	Q 6,000.00	241
			papel bond doble carta	Q 40.00	27	Q 1,066.67	241
			papel bond oficio	Q 35.00	267	Q 9,333.33	241
			papel bond rollo	Q 300.00	8	Q 2,400.00	241
			carton	Q 50.00	7	Q 333.33	242
			papel higiénico	Q 20.00	267	Q 5,333.33	243
			tape	Q 16.00	33	Q 533.33	243
			sobres (varios tipos)	Q 15.00	50	Q 750.00	243
			folder	Q 0.45	10,000	Q 4,500.00	243
			block	Q 5.00	133	Q 666.67	244
			index tabs	Q 9.00	67	Q 600.00	244
			libro	Q 35.00	7	Q 233.33	244
			leitz	Q 15.00	267	Q 4,000.00	244

MINISTERIO DE COMUNICACIONES, INFRAESTRUCTURA Y VIVIENDA
INFORMACIÓN PARA COSTEO DE CENTROS DE COSTO
UNIDAD DE CONSTRUCCION DE EDIFICIOS DEL ESTADO -UCEE-
PROGRAMA 14 "CONSTRUCCION DE OBRA PUBLICA "
EJERCICIO FISCAL 2016

PLAN OPERATIVO ANUAL -POA- 2016

MINISTERIO DE COMUNICACIONES, INFRAESTRUCTURA Y VIVIENDA

INFORMACIÓN PARA COSTEO DE CENTROS DE COSTO

UNIDAD DE CONSTRUCCION DE EDIFICIOS DEL ESTADO -UCEE-

PROGRAMA 14 "CONSTRUCCION DE OBRA PUBLICA"

EJERCICIO FISCAL 2016

Nombre Centro de Costo	Subproducto	Insumo y/o Bien	Costo Unitario	Cantidad	Total	Renglón
PLANIFICACION / OPERACIONES	Contratación de Recurso Humano, Bienes y Servicios	cuaderno	Q 10.00	10	Q 100.00	244
		timbres	Q 10.00	167	Q 1,666.67	247
		toner negro	Q 900.00	20	Q 18,000.00	267
		tinta negro	Q 130.00	33	Q 4,333.33	267
		tinta color	Q 190.00	50	Q 9,500.00	267
		boligrafos	Q 3.00	167	Q 500.00	291
		borrador	Q 6.00	27	Q 160.00	291
		clips	Q 4.50	60	Q 270.00	291
		discos compactos	Q 5.00	267	Q 1,333.33	291
		cintas	Q 55.00	2	Q 110.00	291
		corrector	Q 5.00	20	Q 100.00	291
		cuenta facil	Q 10.00	7	Q 66.67	291
		engrapadora	Q 60.00	7	Q 400.00	291
		fastener	Q 14.00	50	Q 700.00	291
		grapas	Q 6.50	17	Q 108.33	291
		hules	Q 5.00	7	Q 33.33	291
indicadores	Q 8.00	50	Q 400.00	291		
lapices	Q 1.50	33	Q 50.00	291		
marcadores	Q 6.00	167	Q 1,000.00	291		
memorias USB	Q 100.00	7	Q 666.67	291		
numeradora	Q 250.00	2	Q 500.00	291		
pegamento liquido	Q 20.00	13	Q 266.67	291		
perforador	Q 55.00	8	Q 458.33	291		
portaminas	Q 15.00	10	Q 150.00	291		

PLAN OPERATIVO ANUAL -POA- 2016

MINISTERIO DE COMUNICACIONES, INFRAESTRUCTURA Y VIVIENDA
INFORMACIÓN PARA COSTEO DE CENTROS DE COSTO
UNIDAD DE CONSTRUCCION DE EDIFICIOS DEL ESTADO -UCEE-
PROGRAMA 1.4 "CONSTRUCCION DE OBRA PUBLICA"
EJERCICIO FISCAL 2016

Nombre Centro de Costo	Subproducto	Insumo y/o Bien	Costo Unitario	Cantidad	Total	Rengión
PLANIFICACION / OPERACIONES	Contratación de Recurso Humano, Bienes y Servicios	regla	Q 10.00	10	Q 100.00	291
		tabla con clip	Q 30.00	3	Q 100.00	291
		tape	Q 18.00	17	Q 300.00	291
		tijeras	Q 15.00	8	Q 120.00	291
		pegamento en barra	Q 20.00	27	Q 533.33	291
		tubo de minas	Q 3.00	13	Q 40.00	291
		discos compactos	Q 5.00	800	Q 4,000.00	291
		Plotter	Q 18,000.00	1	Q 18,000.00	328
		Multifuncional	Q 40,000.00	0	Q -	328
		Pc de Escritorio	Q 6,750.00	0	Q -	328
		Impresoras Sistema continuo	Q 3,000.00	0	Q -	328
		Proyector control remoto	Q 9,000.00	0	Q -	324
		Mobiliario Escolar (pupitres)	Q 180.00	11,111	Q 2,000,000.00	324
		Sillas secretariales	Q 1,200.00	0	Q -	322
		Sillas Ejecutivas	Q 1,750.00	0	Q -	322
Escritorios tipo modulares	Q 3,200.00	0	Q -	322		
Escritorios tipo ejecutivos	Q 4,200.00	0	Q -	322		
TOTAL CENTRO DE COSTO						Q3,826,059.33

PLAN OPERATIVO ANUAL -POA- 2016

Dirección General

MINISTERIO DE COMUNICACIONES, INFRAESTRUCTURA Y VIVIENDA
INFORMACIÓN PARA COSTEO DE CENTROS DE COSTO
UNIDAD DE CONSTRUCCION DE EDIFICIOS DEL ESTADO -UCEE-
PROGRAMA 14 "CONSTRUCCION DE OBRA PUBLICA"
EJERCICIO FISCAL 2015

Nombre Centro de Costo	Subproducto	Insumo y/o Bien	Costo Unitario	Cantidad	Total	Renglón
DIRECCION GENERAL UCEE	Contratación de Recurso Humano, Bienes y Servicios	Energía Eléctrica	Q 10,000.00	12	Q 120,000.00	111
		Agua	Q 9,000.00	12	Q 108,000.00	112
		Telefonía	Q 18,000.00	12	Q 216,000.00	113
		Correos	Q 80.00	12	Q 960.00	114
		Divulgación	Q 2,800.00	12	Q 33,600.00	121
		Impresión	Q 416.00	12	Q 4,992.00	122
		Viáticos	Q 416.00	12	Q 4,992.00	133
		Transporte de personas	Q 840.00	12	Q 10,080.00	141
		Arrendamiento de maquinas	Q 1,260.00	36	Q 45,360.00	153
		Mant y rep equipo de oficina	Q 250.00	60	Q 15,000.00	162
		Mant y rep medios de transporte	Q 5,000.00	50	Q 250,000.00	165
		Mant y rep para comunicaciones	Q 6,000.00	15	Q 90,000.00	166
		Mant y rep de equipo de computo	Q 1,000.00	25	Q 25,000.00	168
		Mant y rep de edificios (incluye pintura del edificio)	Q 400,000.00	1	Q 400,000.00	171
		Mant y rep de instalaciones	Q 6,000.00	20	Q 120,000.00	174
		Mant y rep de otras obras e instalaciones	Q 10,000.00	1	Q 10,000.00	176
		Servicios de capacitación	Q 1,000.00	50	Q 50,000.00	185
		Primas y gasto de seguros	Q 3,000.00	25	Q 75,000.00	191
		Impuestos derechos y tasas	Q 500.00	20	Q 10,000.00	195
		Impuesto de circulación vehículos	Q 10,000.00	1	Q 10,000.00	195
		Protocolo	Q 5,000.00	25	Q 125,000.00	196
		Servicio de vigilancia	Q 90,000.00	1	Q 90,000.00	197
		Otros servicios	Q 700.00	50	Q 35,000.00	199
		Azúcar	Q 20.00	150	Q 3,000.00	211
		Crema	Q 41.00	150	Q 6,150.00	211
		Te	Q 9.00	100	Q 900.00	211

PLAN OPERATIVO ANUAL -POA- 2016

MINISTERIO DE COMUNICACIONES, INFRAESTRUCTURA Y VIVIENDA
INFORMACIÓN PARA COSTEO DE CENTROS DE COSTO
UNIDAD DE CONSTRUCCION DE EDIFICIOS DEL ESTADO -UCEE-
PROGRAMA 14 "CONSTRUCCION DE OBRA PUBLICA"
EJERCICIO FISCAL 2016

Nombre Centro de Costo	Subproducto	Insumo y/o Bien	Costo Unitario	Cantidad	Total	Renglón
DIRECCION GENERAL UCEE	Contratación de Recurso Humano, Bienes y Servicios	agua envasada	Q 15.00	150	Q 2,250.00	211
		Cenas:	Q 50.00	300	Q 15,000.00	211
		café	Q 31.00	100	Q 3,100.00	211
		asta de madera	Q 500.00	10	Q 5,000.00	214
		culo de madera	Q 500.00	10	Q 5,000.00	214
		cañamo	Q 9.00	50	Q 450.00	232
		bandera	Q 500.00	10	Q 5,000.00	232
		alfombra	Q 700.00	5	Q 3,500.00	232
		wipe	Q 10.00	24	Q 240.00	232
		chaleco (motorista)	Q 100.00	6	Q 600.00	232
		listón para inauguraciones:	Q 25.00	200	Q 5,000.00	232
		mascarillas:	Q 150.00	50	Q 7,500.00	232
		papel membretado carta (original)	Q 0.25	20000	Q 5,000.00	241
		papel membretado carta (copia)	Q 0.25	15000	Q 3,750.00	241
		papel membretado oficio (original)	Q 0.25	15000	Q 3,750.00	241
		papel membretado oficio (copia)	Q 0.25	10000	Q 2,500.00	241
		papel bond carta	Q 30.00	500	Q 15,000.00	241
		papel bond doble carta	Q 40.00	100	Q 4,000.00	241
		papel bond oficio	Q 35.00	500	Q 17,500.00	241
		carton	Q 50.00	15	Q 750.00	242
papel higiénico	Q 20.00	500	Q 10,000.00	243		
tape	Q 16.00	50	Q 800.00	243		
sobres (varios tipos)	Q 15.00	150	Q 2,250.00	243		
folder	Q 0.45	20000	Q 9,000.00	243		
block	Q 5.00	250	Q 1,250.00	244		
index tabs	Q 9.00	100	Q 900.00	244		
libro	Q 35.00	15	Q 525.00	244		
leitz	Q 15.00	1500	Q 22,500.00	244		



PLAN OPERATIVO ANUAL -POA- 2016

MINISTERIO DE COMUNICACIONES, INFRAESTRUCTURA Y VIVIENDA
INFORMACION PARA COSTEO DE CENTROS DE COSTO
UNIDAD DE CONSTRUCCION DE EDIFICIOS DEL ESTADO -UCEE-
PROGRAMA 14 "CONSTRUCCION DE OBRA PUBLICA"
EJERCICIO FISCAL 2016

Nombre Centro de Costo	Subproducto	Insumo y/o bien	Cosito Unitario	Cantidad	Total	Renglón
DIRECCION GENERAL UCEE	Contratación de Recurso Humano, Bienes y Servicios	cuaderno	Q 10.00	100	Q 1,000.00	244
		periodico (2 matutinos y DCA)	Q 5.00	360	Q 1,800.00	245
		leyes varias	Q 75.00	50	Q 3,750.00	245
		timbres	Q 10.00	1000	Q 10,000.00	247
		llantas	Q 1,250.00	80	Q 100,000.00	253
		manguera	Q 500.00	5	Q 500.00	254
		botas	Q 250.00	5	Q 500.00	254
		cloro (galon)	Q 25.00	100	Q 2,500.00	261
		tinier (galon)	Q 60.00	50	Q 3,000.00	261
		refrigerante	Q 25.00	100	Q 2,500.00	261
		combustible (galon)	Q 50.00	7000	Q 350,000.00	262
		lubrificantes (galon)	Q 150.00	150	Q 22,500.00	262
		insecticida	Q 15.00	35	Q 525.00	264
		fumigación edificio	Q 5,000.00	1	Q 5,000.00	264
		impeirneabilizante	Q 800.00	5	Q 4,000.00	265
		medicamentos botiquín de primeros auxilios	Q 10,000.00	2	Q 20,000.00	266
		toner negro	Q 900.00	80	Q 72,000.00	267
		toner colores	Q 900.00	80	Q 72,000.00	267
		tinta negro	Q 130.00	70	Q 9,100.00	267
		tinta color	Q 190.00	70	Q 13,300.00	267
		impeirneables para motorista	Q 500.00	8	Q 4,000.00	268
		alfetes de identificación	Q 6.00	250	Q 1,500.00	268
		Cajas plásticas archivo	Q 75.00	400	Q 30,000.00	268
		bolsas plásticas	Q 3.00	3000	Q 9,000.00	268
		pegamentos (galon)	Q 2,400.00	5	Q 12,000.00	269
		vasos	Q 10.00	100	Q 1,000.00	272
		vajillas	Q 350.00	5	Q 1,750.00	273
		tazas y porcelanas	Q 50.00	50	Q 2,500.00	273
		cemento	Q 100.00	25	Q 2,500.00	274
		chapa	Q 350.00	10	Q 3,500.00	283
		alambre	Q 10.00	25	Q 250.00	283
		tornillo	Q 1.00	150	Q 150.00	283
		llave de chorro	Q 35.00	15	Q 525.00	283
		persiana	Q 1,000.00	25	Q 25,000.00	284
		desarmadores	Q 24.00	30	Q 720.00	286
		brocas	Q 36.00	30	Q 1,080.00	286
		martillo	Q 45.00	5	Q 225.00	286

PLAN OPERATIVO ANUAL -POA- 2016

MINISTERIO DE COMUNICACIONES, INFRAESTRUCTURA Y VIVIENDA
 INFORMACIÓN PARA COSTEO DE CENTROS DE COSTO
 UNIDAD DE CONSTRUCCION DE EDIFICIOS DEL ESTADO -UCEE-
 PROGRAMA 14 "CONSTRUCCION DE OBRA PUBLICA"
 EJERCICIO FISCAL 2016

Nombre Centro de Costo	Subproducto	Insumo y/o Bien	Costo Unitario	Cantidad	Total	Renglón
DIRECCION GENERAL UCEE	Contratación de Recurso Humano, Bienes y Servicios	metro	Q 65.00	10	Q 650.00	286
		chapas y candados	Q 150.00	25	Q 3,750.00	289
		almohadillas para sellar	Q 15.00	100	Q 1,500.00	291
		bolígrafos	Q 3.00	500	Q 1,500.00	291
		borrador	Q 6.00	100	Q 600.00	291
		clips	Q 4.50	150	Q 675.00	291
		discos compactos	Q 5.00	500	Q 2,500.00	291
		cintas	Q 55.00	50	Q 2,750.00	291
		corrector	Q 5.00	150	Q 750.00	291
		cuentafaci	Q 10.00	100	Q 1,000.00	291
		engrapadora	Q 60.00	50	Q 3,000.00	291
		fastener	Q 14.00	100	Q 1,400.00	291
		grapas	Q 6.50	150	Q 975.00	291
		hules	Q 5.00	200	Q 1,000.00	291
		indicadores	Q 8.00	200	Q 1,600.00	291
		lapices	Q 1.50	500	Q 750.00	291
		marcadores	Q 6.00	250	Q 1,500.00	291
		memorias USB	Q 100.00	30	Q 3,000.00	291
		numeradora	Q 250.00	25	Q 6,250.00	291
		pegamento liquido	Q 20.00	50	Q 1,000.00	291
		perforador	Q 55.00	75	Q 4,125.00	291
		portaminas	Q 15.00	100	Q 1,500.00	291
		regla	Q 10.00	100	Q 1,000.00	291
		tabla con clip	Q 30.00	50	Q 1,500.00	291
		tape	Q 18.00	200	Q 3,600.00	291
		tijeras	Q 15.00	50	Q 750.00	291
		tubo de minas	Q 3.00	150	Q 450.00	291
		pegamento en barra	Q 20.00	100	Q 2,000.00	291
		prensa papel	Q 2.50	100	Q 250.00	291
		sello de hule	Q 50.00	25	Q 1,250.00	291

PLAN OPERATIVO ANUAL -POA- 2016

MINISTERIO DE COMUNICACIONES, INFRAESTRUCTURA Y VIVIENDA
INFORMACIÓN PARA COSTEO DE CENTROS DE COSTO
UNIDAD DE CONSTRUCCION DE EDIFICIOS DEL ESTADO -UCEE-
PROGRAMA 14 "CONSTRUCCION DE OBRA PUBLICA"
EJERCICIO FISCAL 2016

Nombre Centro de Costo	Subproducto	Insumo y/o Bien	Costo Unitario	Cantidad	Total	Renglón
DIRECCION GENERAL UCEE	Contratación de Recurso Humano, Bienes y Servicios	sello automático	Q 150.00	25	Q 3,750.00	291
		sello madera	Q 80.00	25	Q 2,000.00	291
		ajax	Q 16.00	50	Q 800.00	292
		cepillo	Q 8.00	30	Q 240.00	292
		desinfectante	Q 20.00	50	Q 1,000.00	292
		desodorante ambiental	Q 20.00	50	Q 1,000.00	292
		detergente	Q 8.50	100	Q 850.00	292
		escobas	Q 20.00	30	Q 600.00	292
		esponjas	Q 3.00	50	Q 150.00	292
		lavatrazos en tarro	Q 10.00	50	Q 500.00	292
		jabón spray lavamanos	Q 260.00	25	Q 6,500.00	292
		limpia vidrios	Q 25.00	20	Q 500.00	292
		líquido atrapapolvo	Q 120.00	15	Q 1,800.00	292
		pala	Q 18.00	10	Q 180.00	292
		palo para mopa	Q 50.00	15	Q 750.00	292
		mopa	Q 35.00	15	Q 525.00	292
		toallas (para trapear)	Q 18.00	48	Q 864.00	292
		toallas (para limpiar)	Q 6.00	48	Q 288.00	292
		Cafetera	Q 1,200.00	5	Q 6,000.00	296
		cable	Q 350.00	50	Q 17,500.00	297
		regleta	Q 8.00	50	Q 400.00	297
		batería	Q 9.00	50	Q 450.00	297
		bombilla	Q 13.00	150	Q 1,950.00	297
lampara	Q 105.00	50	Q 5,250.00	297		
balastro	Q 40.00	50	Q 2,000.00	297		
repuestos	Q 90,000.00	1	Q 90,000.00	298		
brochas	Q 8.00	25	Q 200.00	299		
Varios	Q 1,000.00	1	Q 1,000.00	299		
lija	Q 10.00	25	Q 250.00	299		
Aspiradora	Q 7,150.00	4	Q 28,600.00	328		
Aire Acondicionado (Direccion, Sub e Inf)	Q 8,000.00	4	Q 32,000.00	328		
Multifuncional	Q 40,000.00	3	Q 120,000.00	328		

PLAN OPERATIVO ANUAL -POA- 2016

MINISTERIO DE COMUNICACIONES, INFRAESTRUCTURA Y VIVIENDA
INFORMACIÓN PARA COSTEO DE CENTROS DE COSTO
UNIDAD DE CONSTRUCCION DE EDIFICIOS DEL ESTADO -UCEE-
PROGRAMA 14 "CONSTRUCCION DE OBRA PUBLICA"
EJERCICIO FISCAL 2016

Nombre Centro de Costo	Subproducto	Insumo y/o Bien	Costo Unitario	Cantidad	Total	Renglón
DIRECCION GENERAL UCEE	Contratación de Recurso Humano, Bienes y Servicios	Pc de Escritorio	Q 10,000.00	50	Q 500,000.00	328
		Laptops	Q 10,000.00	20	Q 200,000.00	328
		Impresoras Sistema continuo	Q 1,800.00	7	Q 12,600.00	328
		Refrigeradora	Q 15,000.00	2	Q 30,000.00	329
		Estufa	Q 7,000.00	2	Q 14,000.00	329
		Microondas	Q 4,000.00	5	Q 20,000.00	329
		Proyector control remoto	Q 9,000.00	3	Q 27,000.00	324
		Sillas secretariales	Q 1,200.00	25	Q 30,000.00	322
		Sillas Ejecutivas	Q 1,750.00	15	Q 26,250.00	322
		Escritorios tipo modulares	Q 3,200.00	25	Q 80,000.00	322
Escritorios tipo ejecutivos	Q 4,200.00	8	Q 33,600.00	322		
TOTAL CENTRO DE COSTO						Q 4,154,746.00

PLAN OPERATIVO ANUAL -POA- 2016

Financiero/Auditoria UCEE

MINISTERIO DE COMUNICACIONES, INFRAESTRUCTURA Y VIVIENDA
INFORMACIÓN PARA COSTEO DE CENTROS DE COSTO
UNIDAD DE CONSTRUCCION DE EDIFICIOS DEL ESTADO -UCEE-
PROGRAMA 14 "CONSTRUCCION DE OBRA PUBLICA"
EJERCICIO FISCAL 2016

Nombre Centro de Costo	Subproducto	Insumo y/o Bien	Costo Unitario	Cantidad	Total	Renglón
FINANCIERO / AUDITORIA	Contratación de Recurso Humano, Bienes y Servicios	Impresión	Q 416.00	12	Q 4,992.00	122
		viaticos	Q 416.00	12	Q 4,992.00	133
		azucar	Q 20.00	50	Q 1,000.00	211
		cremora	Q 41.00	33	Q 1,366.67	211
		te	Q 9.00	67	Q 600.00	211
		agua envasada	Q 15.00	83	Q 1,250.00	211
		café	Q 31.00	50	Q 1,550.00	211
		papel membretado carta (original)	Q 0.25	10000	Q 2,500.00	241
		papel membretado carta (copia)	Q 0.25	10000	Q 2,500.00	241
		papel membretado oficio (original)	Q 0.25	5000	Q 1,250.00	241
		papel membretado oficio (copia)	Q 0.25	5000	Q 1,250.00	241
		papel bond carta	Q 30.00	200	Q 6,000.00	241
		papel bond doble carta	Q 40.00	27	Q 1,066.67	241
		papel bond oficio	Q 35.00	267	Q 9,333.33	241
		talonarios caja fiscal	Q 50.00	3	Q 166.67	241
		carton	Q 50.00	7	Q 333.33	242
		papel higiénico	Q 20.00	267	Q 5,333.33	243
		tape	Q 16.00	33	Q 533.33	243
		sobres (varios tipos)	Q 15.00	50	Q 750.00	243
		folder	Q 0.45	10000	Q 4,500.00	243
		block	Q 5.00	133	Q 666.67	244
		index tabs	Q 9.00	67	Q 600.00	244
		libro	Q 35.00	7	Q 233.33	244
		feitz	Q 15.00	267	Q 4,000.00	244
		cuaderno	Q 10.00	10	Q 100.00	244
		periodico (2 matutinos y DCA)	Q 5.00	120	Q 600.00	245
		teyes varias	Q 15.00	7	Q 100.00	245
timbres	Q 10.00	167	Q 1,666.67	247		
toner negro	Q 900.00	20	Q 18,000.00	267		
tinta negro	Q 130.00	33	Q 4,333.33	267		
tinta color	Q 190.00	50	Q 9,500.00	267		

PLAN OPERATIVO ANUAL -POA- 2016

MINISTERIO DE COMUNICACIONES, INFRAESTRUCTURA Y VIVIENDA
INFORMACIÓN PARA COSTEO DE CENTROS DE COSTO
UNIDAD DE CONSTRUCCION DE EDIFICIOS DEL ESTADO -UCEE-
PROGRAMA 14 "CONSTRUCCION DE OBRA PUBLICA"
EJERCICIO FISCAL 2016

Nombre Centro de Costo	Subproducto	Insumo y/o Bien	Costo Unitario	Cantidad	Total	Renglón
FINANCIERO / AUDITORIA	Contratación de Recurso Humano, Bienes y Servicios	almohadillas para sellar	Q 15.00	5	Q 75.00	291
		boligrafos	Q 3.00	167	Q 500.00	291
		borrador	Q 6.00	27	Q 160.00	291
		clips	Q 4.50	60	Q 270.00	291
		discos compactos	Q 5.00	267	Q 1,333.33	291
		cintas	Q 55.00	2	Q 110.00	291
		corrector	Q 5.00	20	Q 100.00	291
		cuentafacil	Q 10.00	7	Q 66.67	291
		engrapadora	Q 60.00	7	Q 400.00	291
		fastener	Q 14.00	50	Q 700.00	291
		grapais	Q 6.50	17	Q 108.33	291
		hules	Q 5.00	7	Q 33.33	291
		indicadores	Q 8.00	50	Q 400.00	291
		lapices	Q 1.50	33	Q 50.00	291
		marcadores	Q 6.00	167	Q 1,000.00	291
		memorias USB	Q 100.00	7	Q 666.67	291
		numeradora	Q 250.00	2	Q 500.00	291
		pegamento liquido	Q 20.00	13	Q 266.67	291
		perforador	Q 55.00	8	Q 458.33	291
		portaminas	Q 15.00	10	Q 150.00	291
regla	Q 10.00	10	Q 100.00	291		
tabla con clip	Q 30.00	3	Q 100.00	291		
tape	Q 18.00	17	Q 300.00	291		
tijeras	Q 15.00	8	Q 120.00	291		
tubo de minas	Q 3.00	13	Q 40.00	291		
pegamento en barra	Q 20.00	27	Q 533.33	291		
prensa papel	Q 2.50	33	Q 83.33	291		
sello de hule	Q 50.00	3	Q 166.67	291		
sello automatico	Q 150.00	7	Q 1,000.00	291		
sello madera	Q 80.00	2	Q 160.00	291		

PLAN OPERATIVO ANUAL
-POA- 2016

MINISTERIO DE COMUNICACIONES, INFRAESTRUCTURA Y VIVIENDA
INFORMACIÓN PARA COSTEO DE CENTROS DE COSTO
UNIDAD DE CONSTRUCCION DE EDIFICIOS DEL ESTADO -UCEE-
PROGRAMA 14 "CONSTRUCCION DE OBRA PUBLICA"
EJERCICIO FISCAL 2016

Nombre Centro de Costo	Subproducto	Insumo y/o Bien	Costo Unitario	Cantidad	Total	Renglón
FINANCIERO / AUDITORIA	Contratación de Recurso Humano, Bienes y Servicios	Impresoras Sistema continuo	Q 3,000.00	3	Q 9,000.00	328
		Multifuncional	Q 40,000.00	1	Q 40,000.00	328
		Pc de Escritorio	Q 6,750.00	22	Q 148,500.00	328
		Sillas secretariales	Q 1,200.00	14	Q 16,800.00	322
		Sillas Ejecutivas	Q 1,750.00	7	Q 12,250.00	322
		Escritorios tipo modulares	Q 3,200.00	14	Q 44,800.00	322
		Escritorios tipo ejecutivos	Q 4,200.00	4	Q 16,800.00	322
TOTAL CENTRO DE COSTO					Q389,169.00	

PLAN OPERATIVO ANUAL -POA- 2016

Instalaciones de descanso para los trabajadores de la UCEE

Nombre Centro de Costo	Subproducto	Insumo y/o Bien	Costo Unitario	Cantidad	Total	Renglón
INSTALACIONES DE DESCANSO PARA LOS TRABAJADORES DE UCEE		Energía eléctrica	Q 200.00	12	Q 2,400.00	111
		Agua	Q 10.00	12	Q 120.00	112
		Contratación de Telefonía	Q 80.00	12	Q 960.00	113
		Recurso Humano, Bienes y Servicios	Q 250,000.00	1	Q 250,000.00	171
		Mantenimiento y Reparación de Edificios	Q 150,000.00	1	Q 150,000.00	174
		Literas	Q 50,000.00	18	Q 900,000.00	329
TOTAL CENTRO DE COSTO					Q 1,303,480.00	

MINISTERIO DE COMUNICACIONES, INFRAESTRUCTURA Y VIVIENDA
 INFORMACIÓN PARA COSTEO DE CENTROS DE COSTO
 UNIDAD DE CONSTRUCCION DE EDIFICIOS DEL ESTADO -UCEE-
 PROGRAMA 14 "CONSTRUCCION DE OBRA PUBLICA"
 EJERCICIO FISCAL 2016

PLAN OPERATIVO ANUAL -POA- 2016

Reparación de la Infraestructura

MINISTERIO DE COMUNICACIONES, INFRAESTRUCTURA Y VIVIENDA
INFORMACIÓN PARA COSTEO DE CENTROS DE COSTO
UNIDAD DE CONSTRUCCION DE EDIFICIOS DEL ESTADO -UCEE-
PROGRAMA 96 "MEJORAMIENTO PARA LA INFRAESTRUCTURA ESCOLAR"
EJERCICIO FISCAL 2016

Nombre Centro de Costo	Subproducto	Insumo y/o Bien	Costo Unitario	Cantidad	Total	Renglón
UNIDAD COORDINADORA DEL PROGRAMA	Contratación de Recurso Humano, Bienes y Servicios	Energía Eléctrica	Q 1,500.00	12	Q 18,000.00	111
		Agua	Q 500.00	12	Q 6,000.00	112
		Telefonía	Q 10,000.00	12	Q 120,000.00	113
		correos	Q 80.00	12	Q 960.00	114
		divulgación	Q 1,800.00	12	Q 21,600.00	121
		impresión	Q 1,250.00	12	Q 15,000.00	122
		Maticos	Q 33,000.00	12	Q 396,000.00	133
		mant y rep equipo de oficina	Q 250.00	30	Q 7,500.00	162
		mant y rep medios de transporte	Q 5,000.00	18	Q 90,000.00	165
		mant y rep para comunicaciones	Q 6,000.00	1	Q 6,000.00	166
		mant y rep de equipo de computo	Q 1,000.00	12	Q 12,000.00	168
		mant y rep de edificios (incluye pintura del edificio)	Q 10,000.00	1	Q 10,000.00	171
		mant y rep de instalaciones	Q 5,000.00	8	Q 40,000.00	174
		servicios de capacitación	Q 10,000.00	3	Q 30,000.00	185
		otros servicios	Q 700.00	10	Q 7,000.00	199
		azúcar	Q 20.00	150	Q 3,000.00	211
		cremora	Q 41.00	100	Q 4,100.00	211
		té	Q 9.00	200	Q 1,800.00	211
		agua envasada	Q 15.00	250	Q 3,750.00	211
		café	Q 31.00	150	Q 4,650.00	211
		listón para inauguraciones	Q 25.00	30	Q 750.00	232
		papel membretado carta (original)	Q 0.25	30000	Q 7,500.00	241
		papel membretado carta (copia)	Q 0.25	30000	Q 7,500.00	241
		papel membretado oficio (original)	Q 0.25	15000	Q 3,750.00	241
		papel membretado oficio (copia)	Q 0.25	15000	Q 3,750.00	241
		papel bord carta	Q 30.00	1000	Q 30,000.00	241
		papel bord doble carta	Q 40.00	1000	Q 40,000.00	241
		papel bord oficio	Q 35.00	800	Q 28,000.00	241
		papel bord rollo	Q 300.00	8	Q 2,400.00	241
		papel higiénico	Q 20.00	1000	Q 20,000.00	243
		tape	Q 16.00	100	Q 1,600.00	243

PLAN OPERATIVO ANUAL -POA- 2016

MINISTERIO DE COMUNICACIONES, INFRAESTRUCTURA Y VIVIENDA
INFORMACIÓN PARA COSTEO DE CENTROS DE COSTO
UNIDAD DE CONSTRUCCION DE EDIFICIOS DEL ESTADO -UCEE-
PROGRAMA 96 "MEJORAMIENTO PARA LA INFRAESTRUCTURA ESCOLAR"
EJERCICIO FISCAL 2015

Nombre Centro de Costo	Subproducto	Insumo y/o Bien	Costo Unitario	Cantidad	Total	Renglón
UNIDAD COORDINADORA DEL PROGRAMA	Contratación de Recurso Humano, Bienes y Servicios	sobres (varios tipos)	Q 15.00	250	Q 3,750.00	243
		foldiar	Q 0.45	1000	Q 450.00	243
		index tabs	Q 9.00	200	Q 1,800.00	244
		libro	Q 35.00	20	Q 700.00	244
		leitz	Q 15.00	800	Q 12,000.00	244
		cuaderno	Q 10.00	40	Q 400.00	244
		combustible (galon)	Q 50.00	5000	Q 250,000.00	262
		lubricantes (galon)	Q 150.00	100	Q 15,000.00	262
		toner negro	Q 900.00	80	Q 72,000.00	267
		tinta negro	Q 130.00	150	Q 19,500.00	267
		tinta color	Q 190.00	200	Q 38,000.00	267
		impermeables para motorista	Q 500.00	4	Q 2,000.00	268
		gafetes de identificación	Q 6.00	25	Q 150.00	268
		bolsas plásticas	Q 3.00	100	Q 300.00	268
		pegamentos (galon)	Q 2,400.00	1	Q 2,400.00	269
		chapas y candados	Q 150.00	2	Q 300.00	289
		almohadillas para sellar	Q 15.00	4	Q 60.00	291
		bolígrafos	Q 3.00	200	Q 600.00	291
		borrador	Q 6.00	30	Q 180.00	291
		clips	Q 4.50	180	Q 810.00	291
		discos compactos	Q 5.00	500	Q 2,500.00	291
		cintas	Q 55.00	6	Q 330.00	291
		corrector	Q 5.00	60	Q 300.00	291
		cuentafácil	Q 10.00	20	Q 200.00	291
		engrapadora	Q 60.00	15	Q 900.00	291
		fastener	Q 14.00	150	Q 2,100.00	291
		grapas	Q 6.50	50	Q 325.00	291
		hules	Q 5.00	20	Q 100.00	291
		indicadores	Q 8.00	150	Q 1,200.00	291

PLAN OPERATIVO ANUAL -POA- 2016

MINISTERIO DE COMUNICACIONES, INFRAESTRUCTURA Y VIVIENDA
INFORMACIÓN PARA COSTEO DE CENTROS DE COSTO
UNIDAD DE CONSTRUCCION DE EDIFICIOS DEL ESTADO -UCEE-
PROGRAMA 96 "MEJORAMIENTO PARA LA INFRAESTRUCTURA ESCOLAR"
EJERCICIO FISCAL 2015

Nombre Centro de Costo	Subproducto	Insumo y/o Bien	Costo Unitario	Cantidad	Total	Renglón
UNIDAD COORDINADORA DEL PROGRAMA	Contratación de Recurso Humano, Bienes y Servicios	lapices	Q 1.50	100	Q 150.00	291
		marcadores	Q 6.00	500	Q 3,000.00	291
		memorias USB	Q 100.00	20	Q 2,000.00	291
		numeradora	Q 250.00	6	Q 1,500.00	291
		pegamento liquido	Q 20.00	40	Q 800.00	291
		perforador	Q 55.00	25	Q 1,375.00	291
		portaminas	Q 15.00	30	Q 450.00	291
		regla	Q 10.00	30	Q 300.00	291
		tabla con clip	Q 30.00	10	Q 300.00	291
		tape	Q 18.00	50	Q 900.00	291
		tijeras	Q 15.00	24	Q 360.00	291
		tubo de minas	Q 3.00	40	Q 120.00	291
		pegamento en barra	Q 20.00	80	Q 1,600.00	291
		prensa papel	Q 2.50	100	Q 250.00	291
		sello de hule	Q 50.00	10	Q 500.00	291
sello automático	Q 150.00	20	Q 3,000.00	291		
sello madera	Q 80.00	6	Q 480.00	291		
TOTAL CENTRO DE COSTO						Q 1,388,050.00

PLAN OPERATIVO ANUAL -POA- 2016

6. Programación del Recurso Humano (grupo 0)

Programa 14

Título del Puesto	Región	Cantidad	Sueldo Base Q.	Estructura	RERNGIONES PRESUPUESTARIAS																			
					11	12	13	14	15	21	22	26	27	29	31	32	33	71	72	73				
Asesor Prof. Espec. IV	11	1	Q. 6,750.00	1113-0013-14-00-0	81,108.00	Q. 300.00	-	Q. 375.00	Q. 1,500.00	-	-	-	-	-	-	-	-	-	-	-	-	Q. 8,734.00	Q. 8,734.00	Q. 200.00
Asesor Prof. Espec. IV	11	1	Q. 6,750.00	1113-0013-14-00-0	81,108.00	Q. -	-	Q. 375.00	Q. 1,500.00	-	-	-	-	-	-	-	-	-	-	-	-	Q. 8,424.00	Q. 8,424.00	Q. 200.00
Asesor Profesional Especializado I	11	1	Q. 5,373.00	1113-0013-14-00-0	64,476.00	Q. 500.00	-	-	Q. 2,450.00	-	-	-	-	-	-	-	-	-	-	-	-	Q. 8,103.00	Q. 8,103.00	Q. 200.00
Asesor Profesional Especializado IV	11	1	Q. 6,750.00	1113-0013-14-00-0	81,108.00	Q. -	-	Q. 375.00	Q. 2,450.00	-	-	-	-	-	-	-	-	-	-	-	-	Q. 9,324.00	Q. 9,324.00	Q. 200.00
Asistente Profesional III	11	1	Q. 2,281.00	1113-0013-14-00-0	27,372.00	Q. -	-	-	Q. 1,350.00	-	-	-	-	-	-	-	-	-	-	-	-	Q. 3,381.00	Q. 3,381.00	Q. 200.00
Asistente Profesional IV	11	4	Q. 9,764.00	1113-0013-14-00-0	117,168.00	Q. 1,200.00	25.00	-	Q. 8,200.00	-	-	-	-	-	-	-	-	-	-	-	-	Q. 18,388.00	Q. 18,388.00	Q. 800.00
Asistente Profesional IV	11	1	Q. 2,441.00	1113-0013-14-00-0	29,292.00	Q. -	-	-	Q. 1,350.00	-	-	-	-	-	-	-	-	-	-	-	-	Q. 3,541.00	Q. 3,541.00	Q. 200.00
Asistente Profesional Jefe	11	1	Q. 2,604.00	1113-0013-14-00-0	31,248.00	Q. 300.00	50.00	-	Q. 2,650.00	-	-	-	-	-	-	-	-	-	-	-	-	Q. 4,754.00	Q. 4,754.00	Q. 200.00
Director Técnico Jefe	11	1	Q. 10,949.00	1113-0013-14-00-0	131,388.00	Q. 300.00	-	Q. 375.00	Q. 1,550.00	-	-	-	-	-	-	-	-	-	-	-	-	Q. 12,924.00	Q. 12,924.00	Q. 200.00
Jefe Técnico	11	1	Q. 1,555.00	1113-0013-14-00-0	18,660.00	Q. 300.00	50.00	-	Q. 1,650.00	-	-	-	-	-	-	-	-	-	-	-	-	Q. 3,305.00	Q. 3,305.00	Q. 200.00
Profesional I	11	1	Q. 3,295.00	1113-0013-14-00-0	39,540.00	Q. -	-	Q. 375.00	Q. 1,450.00	-	-	-	-	-	-	-	-	-	-	-	-	Q. 4,870.00	Q. 4,870.00	Q. 200.00
Profesional II	11	5	Q. 17,625.00	1113-0013-14-00-0	211,500.00	Q. 1,500.00	-	-	Q. 11,250.00	-	-	-	-	-	-	-	-	-	-	-	-	Q. 28,125.00	Q. 28,125.00	Q. 1,000.00
Profesional II	11	1	Q. 3,525.00	1113-0013-14-00-0	42,300.00	Q. -	-	Q. 375.00	Q. 2,250.00	-	-	-	-	-	-	-	-	-	-	-	-	Q. 5,900.00	Q. 5,900.00	Q. 200.00
Profesional III	11	2	Q. 7,514.00	1113-0013-14-00-0	90,168.00	Q. -	-	Q. 750.00	Q. 2,900.00	-	-	-	-	-	-	-	-	-	-	-	-	Q. 10,664.00	Q. 10,664.00	Q. 400.00
Profesional Jefe I	11	2	Q. 7,974.00	1113-0013-14-00-0	95,688.00	Q. -	-	Q. 750.00	Q. 2,900.00	-	-	-	-	-	-	-	-	-	-	-	-	Q. 11,224.00	Q. 11,224.00	Q. 400.00
Profesional Jefe I	11	3	Q. 11,961.00	1113-0013-14-00-0	143,532.00	Q. -	-	Q. 1,125.00	Q. 6,750.00	-	-	-	-	-	-	-	-	-	-	-	-	Q. 19,086.00	Q. 19,086.00	Q. 600.00
Profesional Jefe I	11	1	Q. 3,987.00	1113-0013-14-00-0	47,844.00	Q. -	-	Q. 375.00	Q. 1,450.00	-	-	-	-	-	-	-	-	-	-	-	-	Q. 5,562.00	Q. 5,562.00	Q. 200.00
Subdirector Técnico III	11	1	Q. 8,996.00	1113-0013-14-00-0	107,952.00	Q. 300.00	-	Q. 375.00	Q. 1,550.00	-	-	-	-	-	-	-	-	-	-	-	-	Q. 10,971.00	Q. 10,971.00	Q. 200.00
Técnico Prof. Informática II	11	1	Q. 2,754.00	1113-0013-14-00-0	33,048.00	Q. -	-	-	Q. 2,650.00	-	-	-	-	-	-	-	-	-	-	-	-	Q. 4,554.00	Q. 4,554.00	Q. 200.00
Técnico Prof. Informática III	11	1	Q. 2,754.00	1113-0013-14-00-0	33,048.00	Q. -	-	-	Q. 1,350.00	-	-	-	-	-	-	-	-	-	-	-	-	Q. 3,854.00	Q. 3,854.00	Q. 200.00
Técnico Profesional III	11	1	Q. 1,831.00	1113-0013-14-00-0	21,972.00	Q. 300.00	50.00	-	Q. 1,650.00	-	-	-	-	-	-	-	-	-	-	-	-	Q. 3,781.00	Q. 3,781.00	Q. 200.00

PLAN OPERATIVO ANUAL -POA- 2016

MINISTERIO DE COMUNICACIONES, INFRAESTRUCTURA Y VIVIENDA
INFORMACIÓN RECURSO HUMANO
UNIDAD DE CONSTRUCCION DE EDIFICIOS DEL ESTADO -UCEE-
PROGRAMA 11 "CONSTRUCCION DE OBRA PUBLICA"
EJERCICIO FISCAL 2016

Titulo del Puesto	Rgto	Cantidad	Sueldo Base Q.	Estructura	RENGONES PRESUPUESTARIOS																												
					11	12	13	14	15	21	22	26	27	29	31	33	71	72	73														
Colaborador Y Validador De Compras	21	1	Q. 2,152.00	1113-0013-14-00-000-001-000-021-0101-11-00-0000							Q. 25,824.00									Q. 30,660.00									Q. 4,452.00	Q. 4,452.00	Q. 200.00		
Director Ejecutivo IV-Sin Especialidad	22	1	Q. 25,000.00	1113-0013-14-00-000-001-000-022-0101-11-00-0000								Q. 300,000.00									Q. 4,500.00								Q. 25,675.00	Q. 25,675.00	Q. 200.00		
Subdirector Ejecutivo IV - Sin Especialidad	22	1	Q. 15,000.00	1113-0013-14-00-000-001-000-022-0101-11-00-0000								Q. 180,000.00									Q. 6,600.00								Q. 15,300.00	Q. 15,300.00	Q. 200.00		
Subdirector Ejecutivo III - Sin Especialidad	22	1	Q. 9,750.00	1113-0013-14-00-000-001-000-022-0101-11-00-0000								Q. 117,000.00									Q. 4,500.00								Q. 10,425.00	Q. 10,425.00	Q. 200.00		
Subdirector Ejecutivo III - Sin Especialidad	22	1	Q. 9,250.00	1113-0013-14-00-000-001-000-022-0101-11-00-0000								Q. 111,000.00									Q. 4,500.00								Q. 9,925.00	Q. 9,925.00	Q. 200.00		
Servicios Técnicos Financieros	29	2	Q. 6,000.00	1113-0013-14-00-000-001-000-029-0101-11-00-0000																	Q. 144,000.00										Q. 144,000.00		
Servicios Profesionales En Control Y Seguimiento De Obra	29	1	Q. 7,500.00	1113-0013-14-00-000-001-000-029-0101-11-00-0000																	Q. 90,000.00										Q. 90,000.00		
Servicios Técnicos En Dibujo	29	1	Q. 4,000.00	1113-0013-14-00-000-001-000-029-0101-11-00-0000																	Q. 40,000.00										Q. 40,000.00		
Servicio Técnico De Control De Avance Físico Y Financiero De Obras	29	1	Q. 4,000.00	1113-0013-14-00-000-001-000-029-0101-11-00-0000																	Q. 40,000.00										Q. 40,000.00		
Servicio Técnico En Diseño	29	2	Q. 5,000.00	1113-0013-14-00-000-001-000-029-0101-11-00-0000																	Q. 120,000.00										Q. 120,000.00		
Servicio Técnico En Contaminación De Espesfientes	29	1	Q. 6,000.00	1113-0013-14-00-000-001-000-029-0101-11-00-0000																	Q. 72,000.00										Q. 72,000.00		
Servicio Técnico En Programación Y Combinación De Proyectos.	29	1	Q. 8,500.00	1113-0013-14-00-000-001-000-029-0101-11-00-0000																	Q. 102,000.00										Q. 102,000.00		
Servicios Técnicos En Topografía	29	1	Q. 5,000.00	1113-0013-14-00-000-001-000-029-0101-11-00-0000																	Q. 60,000.00										Q. 60,000.00		
Servicio Técnico En Informática	29	1	Q. 6,000.00	1113-0013-14-00-000-001-000-029-0101-11-00-0000																	Q. 72,000.00										Q. 72,000.00		
Servicio Técnico En Informática	29	1	Q. 9,000.00	1113-0013-14-00-000-001-000-029-0101-11-00-0000																	Q. 108,000.00										Q. 108,000.00		
Servicios Técnicos Administrativos	29	1	Q. 6,500.00	1113-0013-14-00-000-001-000-029-0101-11-00-0000																	Q. 78,000.00										Q. 78,000.00		
Servicios Técnicos En Planificación	29	1	Q. 6,500.00	1113-0013-14-00-000-001-000-029-0101-11-00-0000																	Q. 78,000.00										Q. 78,000.00		
Servicios Profesionales De Asesor Jurídico	29	1	Q. 9,000.00	1113-0013-14-00-000-001-000-029-0101-11-00-0000																	Q. 108,000.00										Q. 108,000.00		
Servicio Técnico En Relaciones Públicas	29	1	Q. 9,000.00	1113-0013-14-00-000-001-000-029-0101-11-00-0000																	Q. 108,000.00										Q. 108,000.00		
Servicio Técnico En Presupuesto	29	1	Q. 8,000.00	1113-0013-14-00-000-001-000-029-0101-11-00-0000																	Q. 96,000.00										Q. 96,000.00		
Auxiliar De Topografía IV	31	16	Q. 75.64	1113-0013-14-00-000-001-000-031-0101-11-00-0000																	Q. 1,212.24								Q. 442,947.84	Q. 442,947.84	Q. 3,200.00		
Plata I	31	4	Q. 75.64	1113-0013-14-00-000-001-000-031-0101-11-00-0000																	Q. 302.56								Q. 110,736.96	Q. 110,736.96	Q. 800.00		
Peón Vigilante III	31	9	Q. 73.59	1113-0013-14-00-000-001-000-031-0101-11-00-0000																	Q. 662.31								Q. 242,465.46	Q. 242,465.46	Q. 1,800.00		
Trabajador Económico	31	1	Q. 73.59	1113-0013-14-00-000-001-000-031-0101-11-00-0000																	Q. 662.31								Q. 26,933.94	Q. 26,933.94	Q. 200.00		
Total		84																															

PLAN OPERATIVO ANUAL -POA- 2016

Programa 96

MINISTERIO DE COMUNICACIONES, INFRAESTRUCTURA Y VIVIENDA

INFORMACIÓN RECURSO HUMANO

NOMBRE DE LA INSTITUCIÓN: UNIDAD DE CONSTRUCCIÓN DE EDIFICIOS DEL ESTADO -UCEE- PROGRAMA 96
 EJERCICIO FISCAL 2016

CIFRAS EN QUETZALES

Título del Puesto	Cantidad	Sueldo Base Q.	Estructura	CIFRAS EN QUETZALES							
				22	26	27	71	72	73	81	
Director Ejecutivo IV	1.00	25,000.00	1113-0013-96-00-000-001-000-022-0101-11-0000-0000	300,000.00	4,500.00	3,000.00	12,687.50	25,375.00	200.00		
Director Ejecutivo III	2.00	23,250.00	1113-0013-96-00-000-001-000-022-0101-11-0000-0000	558,000.00	9,000.00	6,000.00	23,625.00	47,250.00	400.00		
Profesional Experto	14.00	252,000.00	1113-0013-96-00-000-001-000-081-0101-52-0402-0108								3,024,000.00
Profesional	3.00	43,000.00	1113-0013-96-00-000-001-000-081-0101-52-0402-0108								516,000.00
Técnico Especializado	8.00	89,000.00	1113-0013-96-00-000-001-000-081-0101-52-0402-0108								1,068,000.00
Administrativo y Técnico	2.00	14,000.00	1113-0013-96-00-000-001-000-081-0101-52-0402-0108								168,000.00
Total				858,000.00	13,500.00	9,000.00	36,312.50	72,625.00	600.00		4,776,000.00

PLAN OPERATIVO ANUAL -POA- 2016

Matriz contenida con los numerales 5 y 6

Programa 14 y 96

	ADMINISTRACION Q.	RECURSO HUMANO Q.	INVERSION Q.	TOTAL Q.
UNIDAD EJECUTORA MINISTERIO DE COMUNICACIONES, INFRAESTRUCTURA Y VIVIENDA RECURSOS FINANCIEROS PROGRAMADOS GESTIÓN POR RESULTADOS (CON BASE A NECESIDADES) EJERCICIO FISCAL 2015 PROGRAMA 14 y 96				
UNIDAD DE CONSTRUCCION DE EDIFICIOS DEL ESTADO	11,061,504.33	10,372,651.60	173,935,665.24	195,369,821.17
TOTAL INSTITUCIONAL	11,061,504.33	10,372,651.60	173,935,665.24	195,369,821.17

PLAN OPERATIVO ANUAL -POA- 2016

7. DEFINICION DE INDICADORES DE RESULTADO DEL DESEMPEÑO:

Nombre del Indicador: Capacidad de atención a la demanda del Sector Educación.

Nombre del producto:

Ampliación de Escuelas de Primaria
Construcción de Escuelas de Primaria
Construcción de Establecimientos de Educación Básica
Ampliación de Establecimientos de Educación Media
Construcción de Establecimientos de Educación
Diversificada

Fórmula: Metro cuadrado construido / Demanda de construcción de edificios educativos programada y aprobada por UCEE (en metros cuadrados).

Periodicidad o Frecuencia: Anual

PLAN OPERATIVO ANUAL -POA- 2016

Medios de Verificación: Documentos y Actas de Recepción de obras concluidas.

Notas técnicas: El Indicador: Construcción de Obra Pública requiere reflejar en el Proyecto 001 las siguientes obras: Construcción, Ampliación y Rehabilitación de Escuelas de Nivel Pre-Primario, Construcción, Ampliación, Rehabilitación y Restauración de Escuelas de Nivel Primario, Construcción, Ampliación y Reparación de Establecimientos de Educación Básica y Construcción, Ampliación y Reparación de Establecimientos de Educación Media.

El numerador es la cantidad de metros cuadrados ejecutados. El denominador es la demanda de construcción de edificios educativos programada y aprobada anualmente por esta Unidad, con el propósito de cumplir con el objetivo operativo (a corto plazo) y posteriormente con el objetivo estratégico (mediano plazo) de la Institución.

PLAN OPERATIVO ANUAL
-POA- 2016

FICHA TÉCNICA PARA DEFINIR INDICADORES
Identificación institucional y vinculación a políticas

INDICADOR 1			
NOMBRE DEL INDICADOR	Capacidad de atención a la demanda del Sector Educación		
CATEGORÍA DEL INDICADOR	DE RESULTADO	X	DE GESTIÓN
INFORMACIÓN INSTITUCIONAL	Entidad		Ministerio de Comunicaciones, Infraestructura y Vivienda
	Unidad Ejecutora		Unidad de Construcción de Edificios del Estado - UCEE -
	Unidad Desconcentrada		
AGENDA NACIONAL DEL CAMBIO: EJE-PROPÓSITO	En el año 2015, reducir en un 1.21 % el déficit de aulas, priorizando acciones en la población en pobreza y en extrema pobreza, con la finalidad de elevar el nivel escolar de la población estudiantil.		
Descripción del Indicador			
DESCRIPCIÓN DEL INDICADOR	Proporcionar atención a las solicitudes de demanda de construcción, ampliación y / o rehabilitación de Establecimientos educativos del Nivel Pre-Primario y Nivel Primario		
PERTINENCIA	El incremento de construcciones, ampliaciones y rehabilitaciones de obras del Sector Educación, contribuye al mandato de la Institución, de velar por la ejecución de Edificios del Estado.		
INTERPRETACIÓN	Otorgar soluciones a las solicitudes de construcción por medio de la edificación y rehabilitación de obras del Sector Educación.		
FORMULA DE CÁLCULO	Metro cuadrado construido / Demanda de construcción de edificios educativos programada y aprobada por UCEE (En metros cuadrados)		
AMBITO GEOGRAFICO FRECUENCIA DE LA MEDICIÓN	NACIONAL	REGIÓN	DEPARTAMENTO
	MENSUAL	CUATRIMESTRAL	SEMESTRAL
			MUNICIPIO
			ANUAL

PLAN OPERATIVO ANUAL -POA- 2016

Tendencia y meta del Indicador (nivel nacional)

AÑOS	2010	2011	2012	2013	2014	2015	2016	2017
VALOR	85%	90%	90%	90%	90%	90%	90%	90%
EXPLICACIÓN DE LA TENDENCIA	<p>La UCEE tiene una capacidad de atención y respuesta del 90% a las solicitudes emanadas del Ministerio de Educación con relación a las construcciones, ampliaciones y rehabilitaciones de establecimientos educativos.</p>							
CÓMO SE VA A LOGRAR	<p>El indicador meta por año se logrará alcanzar por medio de la ejecución de las acciones descritas en el Plan Operativo Anual del que hacer Institucional.</p>							

Medios de Verificación

PROCEDENCIA DE LOS DATOS	Los Supervisores son los encargados de verificar cada una de las obras a cargo de la UCEE
UNIDAD RESPONSABLE	Unidad de Construcción de Edificios del Estado - UCEE -
METODOLOGIA DE RECOPIACIÓN	Documentos y Actas de Recepción de obras concluidas

PLAN OPERATIVO ANUAL -POA- 2016

PRODUCCIÓN ASOCIADA Y NOTAS TÉCNICAS	
PRODUCCIÓN ASOCIADA AL CUMPLIMIENTO DE LA META	INDICADORES
PRODUCTOS	
Ampliación de Escuelas de Primaria Construcción de Escuelas de Primaria Construcción de Establecimientos de Educación Básica Ampliación de Establecimientos de Educación Media Construcción de Establecimientos de Educación Diversificada	Capacidad de atención a la demanda del Sector Educación
NOTAS TÉCNICAS	
El Indicador Construcción de Obra Pública requiere reflejar en el Proyecto 001 Construcción, ampliación, reposición de Establecimientos Educativos la indicadas en las Matrices de Inversión. El numerador es la cantidad de metros cuadrados ejecutados. El denominador es la demanda de construcción de edificios educativos programada y aprobada anualmente por esta Unidad, con el propósito de cumplir con el objetivo operativo (a corto plazo) y posteriormente con el objetivo estratégico (mediano plazo) de la Institución.	

PLAN OPERATIVO ANUAL -POA- 2016

8. DEFINICION DE INDICADORES DE PRODUCTO:

Nombre del Indicador: Capacidad de atención a la demanda del Sector Educación.

Nombre del producto:

- Ampliación de Escuelas de Primaria
- Construcción de Escuelas de Primaria
- Construcción de Establecimientos de Educación Básica
- Ampliación de Establecimientos de Educación Media
- Construcción de Establecimientos de Educación Diversificada

PLAN OPERATIVO ANUAL -POA- 2016

Fórmula: Metro cuadrado construido / Demanda de construcción de edificios educativos programada y aprobada por UCEE (en metros cuadrados).

Periodicidad o Frecuencia: Anual

Medios de Verificación: Documentos y Actas de Recepción de obras concluidas.

Notas técnicas: El Indicador: Construcción de Obra Pública requiere reflejar en el Proyecto 001 las siguientes obras: Construcción, Ampliación y Rehabilitación de Escuelas de Nivel Pre-Primario, Construcción, Ampliación, Rehabilitación y Restauración de Escuelas de Nivel Primario, Construcción, Ampliación y Reparación de Establecimientos de Educación Básica y Construcción, Ampliación y Reparación de Establecimientos de Educación Media.

El numerador es la cantidad de metros cuadrados ejecutados. El denominador es la demanda de construcción de edificios educativos programada y aprobada anualmente por esta Unidad, con el propósito de cumplir con el objetivo operativo (a corto plazo) y posteriormente con el objetivo estratégico (mediano plazo) de la Institución.

PLAN OPERATIVO ANUAL
-POA- 2016

FICHA TÉCNICA PARA DEFINIR INDICADORES
Identificación institucional y vinculación a políticas

INDICADOR 1							
NOMBRE DEL INDICADOR	Capacidad de atención a la demanda del Sector Educación						
CATEGORÍA DEL INDICADOR	DE RESULTADO <input checked="" type="checkbox"/> DE GESTIÓN <input checked="" type="checkbox"/>						
INFORMACIÓN INSTITUCIONAL	Entidad: Ministerio de Comunicaciones, Infraestructura y Vivienda Unidad Ejecutora: Unidad de Construcción de Edificios del Estado - UCEE - Unidad Desconcentrada:						
AGENDA NACIONAL DEL CAMBIO: EJE-PROPÓSITO	En el año 2015, reducir en un 1,21 % el déficit de aulas, priorizando acciones en la población en pobreza y en extrema pobreza, con la finalidad de elevar el nivel escolar de la población estudiantil.						
Descripción del Indicador							
DESCRIPCIÓN DEL INDICADOR	Proporcionar atención a las solicitudes de demanda de construcción, ampliación y / o rehabilitación de Establecimientos educativos del Nivel Pre-Primario y Nivel Primario						
PERTINENCIA	El incremento de construcciones, ampliaciones y rehabilitaciones de obras del Sector Educación, contribuye al mandato de la Institución, de velar por la ejecución de Edificios del Estado.						
INTERPRETACIÓN	Otorgar soluciones a las solicitudes de construcción por medio de la edificación y rehabilitación de obras del Sector Educación.						
FORMULA DE CÁLCULO	Metro cuadrado construido / Demanda de construcción de edificios educativos programada y aprobada por UCEE (En metros cuadrados)						
AMBITO GEOGRAFICO	NACIONAL						
FRECUENCIA DE LA MEDICIÓN	MENSUAL						
	<table border="1"> <tr> <td>REGIÓN</td> <td>DEPARTAMENTO</td> <td>MUNICIPIO</td> </tr> <tr> <td>CUATRIMESTRAL</td> <td>SEMESTRAL</td> <td>ANUAL</td> </tr> </table>	REGIÓN	DEPARTAMENTO	MUNICIPIO	CUATRIMESTRAL	SEMESTRAL	ANUAL
REGIÓN	DEPARTAMENTO	MUNICIPIO					
CUATRIMESTRAL	SEMESTRAL	ANUAL					

PLAN OPERATIVO ANUAL -POA- 2016

Tendencia y meta del Indicador (nivel nacional)

AÑOS	2010	2011	2012	2013	2014	2015	2016	2017
VALOR	85%	90%	90%	90%	90%	90%	90%	90%
EXPLICACIÓN DE LA TENDENCIA	La UCEE tiene una capacidad de atención y respuesta del 90% a las solicitudes emanadas del Ministerio de Educación con relación a las construcciones, ampliaciones y rehabilitaciones de establecimientos educativos.							
CÓMO SE VA A LOGRAR	El indicador meta por año se logrará alcanzar por medio de la ejecución de las acciones descritas en el Plan Operativo Anual del que hacer Institucional.							

Medios de Verificación

PROCEDENCIA DE LOS DATOS	Los Supervisores son los encargados de verificar cada una de las obras a cargo de la UCEE
UNIDAD RESPONSABLE	Unidad de Construcción de Edificios del Estado - UCEE -
METODOLOGIA DE RECOPIACIÓN	Documentos y Actas de Recepción de obras concluidas

PLAN OPERATIVO ANUAL -POA- 2016

PRODUCCIÓN ASOCIADA AL CUMPLIMIENTO DE LA META	
PRODUCTOS	INDICADORES
Ampliación de Escuelas de Primaria Construcción de Escuelas de Primaria Construcción de Establecimientos de Educación Básica Ampliación de Establecimientos de Educación Media Construcción de Establecimientos de Educación Diversificada	Capacidad de atención a la demanda del Sector Educación
NOTAS TÉCNICAS El Indicador Construcción de Obra Pública requiere reflejar en el Proyecto 001 Construcción, ampliación, reposición de Establecimientos Educativos la indicadas en las Matrices de Inversión. El numerador es la cantidad de metros cuadrados ejecutados. El denominador es la demanda de construcción de edificios educativos programada y aprobada anualmente por esta Unidad, con el propósito de cumplir con el objetivo operativo (a corto plazo) y posteriormente con el objetivo estratégico (mediano plazo) de la Institución.	