



GOBIERNO *de*
GUATEMALA
DR. ALEJANDRO GIAMMATTEI

MINISTERIO DE COMUNICACIONES
INFRAESTRUCTURA Y VIVIENDA (CIV)
UNIDAD DE CONSTRUCCIÓN DE
EDIFICIOS DEL ESTADO (UCEE)



PLAN OPERATIVO ANUAL 2021

UNIDAD DE CONSTRUCCIÓN DE EDIFICIOS DEL
ESTADO -UCEE-

INTRODUCCIÓN

El plan operativo anual de la Unidad de Construcción de Edificios del Estado tiene como objetivo obtener un plan e de actividades sobre la ejecución del gasto público, el cual será llevado a cabo mediante estrategias y acciones que permitirán la ejecución de los proyectos que la Unidad entregará a los Entes Rectores de distintos Ministerios del Estado, con la finalidad de satisfacer las necesidades de infraestructura estatal, Para el periodo 2021 al 2024.

Para la elaboración del plan operativo Anual -POA- 2021 y Plan Operativo multianual POM, 2021-2022 se tomó como referencia los instrumentos de planificación existentes, políticas vigentes siendo estos el Plan Nacional de Innovación y Desarrollo -PLANID-, el cual define los lineamientos y acciones Publicas durante el periodo de administración gubernamental 2020-2024; En sinergia a las Prioridades Nacionales de Desarrollo K'atun "Nuestra Guatemala 2032;".

Vinculando la Política General de Gobierno 2020-2024, que establece los 5 pilares estratégicos de la -PGG- los cuales son: 1. Economía, Competitividad y Prosperidad 2. Desarrollo Social, 3. Gobernabilidad y Seguridad en Desarrollo, 4. Estado Responsable, Transparente y Efectivo 5. Relación con el Mundo. [1]

De la cual -UCEE- fungirá en el pilar de Desarrollo Social, Gobernabilidad y Seguridad en Desarrollo, mediante las herramientas de planificación, y Políticas vigentes, que establecen en conjunto la forma en que deben desarrollarse las acciones para alcanzar los objetivos propuestos en el proceso de programación y presupuestación, Por lo cual a través de las herramientas de planificación y programación presentadas a continuación se estableció la proyección de la ejecución del gasto, demanda y población la cual será beneficiada en la acción del plan Operativo anual -POA- y Plan Operativo multianual -POM; de la Unidad de Construcción de Edificios del Estado, para el ejercicio fiscal 2021-2022

[1] PGG, 2020-2024

ÍNDICE

2.1 ANÁLISIS DE MANDATOS Y POLITICAS.....	6
A. BASE LEGAL DE LA INSTITUCIÓN	6
B. VISIÓN INSTITUCIONAL	6
C. MISIÓN INSTITUCIONAL	6
D. FUNCIONES	7
E. POLITICAS	7
2.1 MATRIZ 1. Mandatos	8
2.1MATRIZ 2. Análisis de políticas	10
2.1MATRIZ 3. Vinculación	13
2.2 Análisis Situacional.....	14
a) Análisis de la situación de la organización	15
2.3 Análisis de la problemática	17
MATRIZ 4. IDENTIFICACIÓN Y PRIORIZACIÓN DE LA PROBLEMÁTICA	19
A. OBJETIVO ESTRATÉGICO POA 2021	20
B. IDENTIFICACIÓN DE LOS RESULTADOS	21
.....	22
Análisis de Población	23
RED DE CATEGORIAS PROGRAMÁTICAS:	27
2.2 RED DE CATEGORIAS PROGRAMÁTICAS	28
.....	28
.....	28
.....	28
.....	28
.....	28
.....	28
.....	28
.....	28
2.4 ANALISIS DE ACTORES	29

2.5 OBJETIVOS OPERATIVOS POA 2021-2022	31
RED DE CATEGORÍAS PRAGMÁTICAS PROGRAMA SUBPROGRAMA.....	31
RELACIÓN DE RED DE CATEGORÍAS PROGRAMÁTICAS A NIVEL MICRO;.....	32
.....	32
.....	32
DESCRIPCIÓN DE ACTIVIDADES Y GRUPOS DE GASTO (Ejercicio fiscal 2021)	33
PROGRAMA 14: CONSTRUCCIÓN DE OBRA PÚBLICA.....	33
ACTIVIDADES ESPECÍFICAS: SIN PROYECTO	33
001 DIRECCIÓN Y COORDINACIÓN	33
GRUPO 000: "SERVICIOS PERSONALES"	33
GRUPO 100: "SERVICIOS NO PERSONALES"	33
GRUPO 200: "MATERIALES Y SUMINISTROS"	34
GRUPO 300: "PROPIEDAD, PLANTA, EQUIPO E INTANGIBLES"	35
2.6 COMPROMISOS	36
3. PRODUCTOS Y SUBPRODUCTOS (RED DE PRODUCCION)	37
PRODUCTO - CONTRATACIÓN DE BIENES Y SERVICIOS.....	37
SUBPRODUCTO - CONTRATACIÓN DE RECURSO HUMANO, BIENES Y SERVICIOS	37
SUBPRODUCTO – REMOZAMIENTOS DE EDIFICIOS PUBLICOS.....	37
SUBPRODUCTO - POBLACIÓN ESTUDIANTIL BENEFICIADA CON EQUIPO EDUCACIONAL	37
4. Acciones	38
5. Programación y costeo de los productos y subproductos a entregar	39
5.1 Determinación de Centros de Costo y Categorías de Centros de Costo:	39
.....	42
5.2 Programación mensual de productos, subproductos y centros de costo	44
.....	44
Resumen Detalle de insumos, subproductos y costos de cada centro de costo	49
Resumen CENTRO DE COSTOS, POR RENGLON, EVENTO Y META FISICA.....	50
5.3 Detalle de insumos, subproductos y costos de cada centro	51
.....	52
6. Programación de Recurso Humano	61

7. Programación mensual de productos y subproductos	62
Programación mensual de productos y subproductos (MATRIZ 13)	65
8. Programación mensual de proyectos de inversión	67
8.1 PROGRAMA 14 "CONSTRUCCIÓN DE OBRA PÚBLICA" FUENTE DE FINANCIAMIENTO 11 "INGRESOS CORRIENTES"	67
PROYECTO 001: CONSTRUCCIÓN, AMPLIACIÓN, REPOSICIÓN Y MEJORAMIENTO DE INFRAESTRUCTURA EDUCATIVA	68
PROYECTO 002: CONSTRUCCIÓN, AMPLIACIÓN, REPOSICIÓN Y MEJORAMIENTO DE EDIFICIOS DE SALUD Y BIENESTAR SOCIAL	70
PROYECTO 003: CONSTRUCCIÓN, AMPLIACIÓN, REPOSICIÓN Y MEJORAMIENTO DE EDIFICIOS PÚBLICOS	71
PROGRAMACIÓN MENSUAL DE PROYECTOS DE INVERSIÓN (POA 2021-2025) ..	72
MATRIZ 18.....	72
ÍNDICE EXPLICATIVO DE MATRIZ 18 DE INVERSIÓN.....	72
18. PROYECTOS DE PRE INVERSIÓN 2020	72
18. PROYECTOS NUEVOS 2021,2022	72
18. PROYECTOS NUEVOS DE ARRASTRE 2020,2021	72
18. PROYECTOS EN LIQUIDACIÓN 2020	72
RESUMEN DE MATRIZ 18. programación de proyectos de Inversión	73
8. Programación mensual de proyectos de inversión (POA 2021 y POM 2021-2025)	74
Resumen de proyectos de INVERSIÓN 2021	78
9 DEFINICIÓN DE INDICADORES DE RESULTADO Y PRODUCTO	79
.....	86
10. RESUMEN DE RECURSOS FINANCIEROS.....	91
ANEXOS.....	92
FUENTES DE CONSULTA	103

2.1 ANÁLISIS DE MANDATOS Y POLITICAS

A. BASE LEGAL DE LA INSTITUCIÓN

La Unidad de Construcción de Edificios del Estado -UCEE-, fue creada por medio del Acuerdo Gubernativo No. 20-83 del 20 de enero de 1983, como una dependencia del Ministerio de Comunicaciones, Transporte y Obras Públicas. Según Acuerdo Gubernativo No. 79-84, del 10 de febrero de 1984, se aprobó el reglamento general de UCEE, en el cual se indican las Disposiciones Generales, Políticas, Organización y Funciones por departamentos, relación con otras dependencias, régimen del personal, disposiciones especiales, entre otros.

Posteriormente mediante el acuerdo gubernativo 80-97 del 29 de enero de 1997, se modifica el nombre de la institución el cual era Unidad de Construcción de Edificios Educativos por el de Unidad de Construcción de Edificios del Estado. -UCEE-.

Uno de los objetivos que se plantean es que la -UCEE-, y la Unidad Ejecutora de Proyectos de Servicios de Salud -UNEPSSA-, se encarguen de realizar las edificaciones que tenía a su cargo la Dirección General de Obras Públicas -DGOP-, al considerar que por su experiencia están capacitadas para el diseño, proceso de licitación, adjudicación, contratación y monitoreo de las empresas encargadas de la ejecución de la obra de infraestructura física del estado.

B. VISIÓN INSTITUCIONAL

Velar por la ejecución de la infraestructura de edificios del estado, permitiendo la conservación, rehabilitación, mantenimiento y equipamiento utilizando tecnología adecuada y empleo de materiales de calidad.

C. MISIÓN INSTITUCIONAL

Desarrollar las acciones encaminadas a fortalecer el desarrollo económico y social de la población guatemalteca y mejorar su nivel de vida, mediante la planificación y construcción de edificios educativos y del Estado, así como de su mantenimiento y amoblamiento básico y equipo donde se requiere.

Arq. Oscar Guillermo Sierra Pacay
Director Interino
Unidad de Construcción de Edificios del Estado -UCEE-
Ministerio de Comunicaciones, Infraestructura y Vivienda

D. FUNCIONES

La Unidad de construcción de Edificios del Estado –UCEE-, es una unidad Ejecutora del Ministerio de comunicaciones Infraestructura y Vivienda-CIV-, tiene a su cargo el desarrollo de programación, planificación y ejecución de proyectos de inversión pública y de funcionamiento, que corresponden a las actividades de Ampliación, Reposición, Mejoramiento y construcción de proyectos de infraestructura educativa e infraestructura Hospitalaria, los cuales son solicitados por los diferentes Ministerios del Estado.

Así mismo la Unidad de Construcción de Edificios del Estado –UCEE-, tiene a su cargo la elaboración de concursos de cotización y licitación de los proyectos ejecutables, la Institución se basa principalmente en la Ley de Contrataciones del Estado **Decreto No. 57-92** y su Reglamento, Ley Orgánica del Presupuesto, DECRETO NUMERO 101-97, Ley del Presupuesto de Ingresos y Egresos del Estado del Ejercicio Fiscal vigente, para posteriormente ejecutar los proyectos ubicados en los diferentes Departamentos y ubicaciones geográficas de la República de Guatemala.

Dentro de las Servicios de la -UCEE- se encuentra la construcción de proyectos de:

- Edificios educativos
- Infraestructura hospitalaria
- Remozamientos integrales
- Infraestructura estatal

cuya misión como Unidad ejecutora es satisfacer las necesidades de infraestructura pública de nuestra población, dando cumplimiento a los estándares de calidad y plazos fijados por medio de la exigencia en el control de calidad de servicios y productos y terminados.

E. POLITICAS

La Unidad de Construcción de Edificios del Estado -UCEE-, vincula los proyectos que están enfocados hacia una Política General de Gobierno 2020-2024, (**Pilar PGG DESARROLLO SOCIAL, GOBERNABILIDAD Y SEGURIDAD EN DESARROLLO**) para contribuir mediante diferentes propuestas las cuales contribuyan a una respuesta positiva de las comunidades, aldeas, municipios y departamentos donde se vaya a intervenir, con el fin de dar una respuesta positiva y un resultado concreto hacia las mismas.

A continuación, se describe la matriz de análisis de mandatos y políticas las cuales hacen referencia al compromiso político e institucional dentro del marco normativo de Unidad de Construcción de Edificios del Estado -UCEE- para el ejercicio fiscal 2021 descritas a continuación en las matrices

2.1 MATRIZ 1. Mandatos

MINISTERIO DE COMUNICACIONES, INFRAESTRUCTURA Y VIVIENDA -CIV-
 UNIDAD EJECUTORA: UNIDAD DE CONSTRUCCION DE EDIFICIOS DEL ESTADO -UCEE-
 ANALISIS DE MANDATOS

(1) NOMBRE Y DESCRIPCION DEL MANDATO Y NORMATIVA RELACIONADA CON LA INSTITUCION (base legal, reglamentos, etc.)	(2) FUNCIONES QUE DESARROLLA LA INSTITUCION (principales funciones según mandato)	(3) BENEFICIO QUE RECIBE LA POBLACION (al cumplir el mandato la institución)
CONSTITUCIÓN POLÍTICA DE LA REPÚBLICA DE GUATEMALA (REFORMADA POR ACUERDO LEGISLATIVO NO. 18-93 DEL 17 DE NOVIEMBRE DE 1993)	HACIENDO REFERENCIA A LA SECCIÓN CUARTA ARTICULO 71, " ES OBLIGACIÓN DEL ESTADO PROPORCIONAR Y FACILITAR EDUCACIÓN A SUS HABITANTES SIN DISCRIMINACIÓN ALGUNA. SE DECLARA DE UTILIDAD Y NECESIDAD PÚBLICAS LA FUNDACIÓN Y MANTENIMIENTO DE CENTROS EDUCATIVOS CULTURALES Y MUSEOS". EN RELACIÓN A PROPORCIONAR Y FACILITAR LA EDUCACIÓN SE TIENE COMO FUNCIÓN LA PLANIFICACIÓN Y CONSTRUCCIÓN DE CENTROS EDUCATIVOS EN DIFERENTES UBICACIONES.	INFRAESTRUCTURA EDUCATIVA EN LOS DIFERENTES NIVELES, PRE-PRIMARIO, PRIMARIO, BASICO Y DIVERSIFICADO.
POLÍTICA GENERAL DE GOBIERNO 2020-2024	LA -UCEE- FUNGIRÁ EN LA PLANIFICACIÓN Y CONSTRUCCIÓN INTEGRAL DE LOS COMPROMISOS ADQUIRIDOS MEDIANTE LA POLÍTICA GENERAL DE GOBIERNO, LOS CUAL ESTÁN ASIGNADOS AL MINISTERIO DE COMUNICACIONES INFRAESTRUCTURA Y VIVIENDA, SIENDO LA UNIDAD DE CONSTRUCCIÓN DE EDIFICIOS DEL ESTADO -UCEE- EL ENTE EJECUTOR, MEDIANTE 5 PILARES ESTRATEGICOS DE LA PGG 2020-2024	M10-PARA EL AÑO 2023 SE HA INCREMENTADO LA TASA NETA DE COBERTURA EN EL NIVEL PREPRIMARIO EN 12 PUNTOS PORCENTUALES • M11-PARA EL AÑO 2023 SE HA INCREMENTADO LA TASA NETA DE COBERTURA EN EL NIVEL PRIMARIO EN 17 PUNTOS PORCENTUALES • M12-PARA EL AÑO 2023 SE HA INCREMENTADO LA TASA NETA DE COBERTURA EN EL NIVEL BÁSICO EN 17 PUNTOS PORCENTUALES • M13-PARA EL AÑO 2023 SE HA INCREMENTADO LA TASA NETA DE COBERTURA EN EL NIVEL DIVERSIFICADO EN 11 PUNTOS PORCENTUALES • M14-PARA EL AÑO 2023 SE REDUJO EL PORCENTAJE DE LA POBLACIÓN ANAFABETA EN 5.09 PUNTOS PORCENTUALES • M19-PARA EL AÑO 2023 SE HA INCREMENTADO EN 8,000 EL NÚMERO DE MAESTROS
K'ATUN 2032, POLÍTICA NACIONAL DE DESARROLLO PND, Y LINEAMIENTOS GENERALES DE POLÍTICA 2020-2024	EN BASE A LO QUE SE INDICA EN LOS OBJETIVOS DE DESARROLLO SOSTENIBLE -ODS-, ESTA INSTITUCIÓN CONTRIBUYE A GARANTIZAR UNA VIDA SANA Y PROMOVER EL BIENESTAR PARA TODOS EN TODAS LAS EDADES. TAMBIÉN CONTRIBUYE A GARANTIZAR UNA EDUCACIÓN INCLUSIVA, EQUITATIVA Y DE CALIDAD Y PROMOVER OPORTUNIDADES DE APRENDIZAJE DURANTE TODA LA VIDA PARA TODOS.	CONTRIBUIR CON LOS EJES PRINCIPALES DE LA POLÍTICA GENERAL DE GOBIERNO, CON LA POLÍTICA NACIONAL DE DESARROLLO Y EL K'ATUN, CON LAS METAS DE LOS EJES DE EDUCACIÓN Y DE SALUD PRINCIPALMENTE
Decreto 25-2018 del Congreso de la República "LEY DE PRESUPUESTO GENERAL DE INGRESOS Y EGRESOS DEL ESTADO VIGENTE PARA EL EJERCICIO FISCAL DOS MIL VEINTE"	LA UNIDAD DE CONSTRUCCIÓN DE EDIFICIOS DEL ESTADO, -UCEE- HACIENDO REFERENCIA AL CAPÍTULO III PRESUPUESTOS POR RESULTADOS, ARTÍCULOS, 19 (TRANSPARENCIA Y EFICIENCIA DEL GASTO PÚBLICO) EN CONJUNTO CON LOS DISTINTOS DEPARTAMENTOS QUE LO CONFORMAN, SE ENCARGAN DE LA ELABORACIÓN DE LA PLANIFICACIÓN Y ADMINISTRACIÓN DE LOS RECURSOS RECIBIDOS DEL ESTADO PARA DESARROLLAR DE MANERA OPORTUNA, CORRECTA Y EFICAZ, LOS SISTEMAS PRESUPUESTARIOS, DE CONTABILIDAD INTEGRADA GUBERNAMENTAL, TESORERÍA Y CRÉDITO PÚBLICO.	MAYOR EFICIENCIA Y TRANSPARENCIA EN EL GASTO PÚBLICO, POR MEDIO DE SEGUIMIENTO DE EJECUCIÓN FÍSICA Y FINANCIERA DE LA EJECUCIÓN PRESUPUESTARIA EN LOS PORTALES WEB DISPONIBLES PARA CADA PROYECTO.
	ARTICULO 14. EJECUCIÓN FÍSICA Y FINANCIERA, LA EJECUCIÓN FÍSICA Y FINANCIERA DE LA UNIDAD DE CONSTRUCCIÓN DE EDIFICIOS DEL ESTADO -UCEE- RESPONDEN AL OBJETIVO DE PROVISIÓN DE LOS BIENES Y SERVICIOS QUE RESPONDEN A LAS PRIORIDADES ESTABLECIDAS EN LA POLÍTICA DE GOBIERNO GENERAL. PGG2020-2024	RECIBEN EL PRODUCTO VINCULADO A LAS PRIORIDADES NACIONALES IDENTIFICADOS, LAS CUALES PUEDEN SER SALUD, EDUCACIÓN E INFRAESTRUCTURA PÚBLICA, ESTO CONFORME A LA PROGRAMACIÓN REALIZADA.
ACUERDO GUBERNATIVO 321-2019	EJECUCIÓN PRESUPUESTARIA, DISTRIBUCIÓN ANALÍTICA DEL PRESUPUESTO DE LA UNIDAD DE CONSTRUCCIÓN DE EDIFICIOS DEL ESTADO -UCEE-	GASTO PUBLICO DE MANERA EFICIENTE, QUE PERMITA LA EVALUACIÓN DEL ENTREGABLE A CORTO Y MEDIANO Y LARGO PLAZO.
PLAN NACIONAL DE INNOVACIÓN Y DESARROLLO -PLANID- 2020-2024	PRETENDE EL DESARROLLO SOSTENIBLE, LA CUAL DEFINE LOS LINEAMIENTOS Y ACCIONES PUBLICAS ESTRATÉGICAS ARTICULADAS DENTRO DEL PLAN NACIONAL DE INNOVACIÓN Y DESARROLLO	GENERAR INVERSIÓN A NIVEL LOCAL, DE MANERA ARTICULADA, QUE MEJORE LA CALIDAD DE VIDA DE LA POBLACIÓN Y CUYO ENFOQUE DE DESARROLLO SOSTENIBLE PARA LA AGENDA 2023.

Arq. Oscar Guillermo Sierra Pacay
 Director Interino
 Unidad de Construcción de Edificios del Estado -UCEE-
 Ministerio de Comunicaciones, Infraestructura y Vivienda

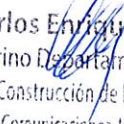
Arq. Carlos Enrique González Prado
 Jefe Interino Departamento de Planificación
 Unidad de Construcción de Edificios del Estado -UCEE-
 Ministerio de Comunicaciones, Infraestructura y Vivienda -CIV-

MINISTERIO DE COMUNICACIONES, INFRAESTRUCTURA Y VIVIENDA -CIV-
UNIDAD EJECUTORA: UNIDAD DE CONSTRUCCION DE EDIFICIOS DEL ESTADO -UCEE-
ANALISIS DE MANDATOS

(1)

(2)

(3)

NOMBRE Y DESCRIPCIÓN DEL MANDATO Y NORMATIVA RELACIONADA CON LA INSTITUCIÓN (base legal, reglamentos, etc.)	FUNCIONES QUE DESARROLLA LA INSTITUCIÓN (principales funciones según mandato)	BENEFICIO QUE RECIBE LA POBLACIÓN (al cumplir el mandato la institución)
PUNTO RESOLUTIVO NÚMERO 08-2017 - CONSEJO NACIONAL DE DESARROLLO URBANO Y RURAL - CONADUR (ACCESO A SERVICIOS BÁSICOS Y EDUCACIÓN)	PLANIFICACIÓN Y DESARROLLO DE PROYECTOS DE INFRAESTRUCTURA DE SALUD Y DE INFRAESTRUCTURA EDUCATIVA.	MEJORAR EL ACCESO A SERVICIOS DE SALUD DE CALIDAD. MEJORAR EL ACCESO A INFRAESTRUCTURA EDUCATIVA DE CALIDAD QUE PERMITA CONTINUAR EL PROCESO DE APRENDIZAJE DE LOS NIÑOS EN GENERAL.
POLÍTICA NACIONAL DE DESARROLLO CIENTÍFICO Y TECNOLÓGICO 2015-2032	EL MINISTERIO DE COMUNICACIONES, INFRAESTRUCTURA Y VIVIENDA (CM); EL PROGRAMA NACIONAL DE COMPETITIVIDAD (PRONACOM), ENTRE OTRAS, POR LO QUE ESTA POLÍTICA PROMOVERÁ ESFUERZOS COORDINADOS EN EL MARCO DE UNA ESTRATEGIA DIGITAL NACIONAL QUE ASEGURE, ENTRE OTROS ASPECTOS, LA INVERSIÓN EN INFRAESTRUCTURA QUE PROMUEVA LA CONECTIVIDAD Y FORMACIÓN DE CAPITAL HUMANO A NIVEL TÉCNICO Y UNIVERSITARIO	INFRAESTRUCTURA EDUCATIVA PARA EL DESARROLLO Y FORMACIÓN ESTUDIANTIL, EN LOS DIFERENTES NIVELES (BÁSICOS Y DIVERSIFICADO) MOBILIARIOS BIPERSONALES PARA DESARROLLO DE ACTIVIDADES EDUCACIONALES.
ACUERDO GUBERNATIVO NO 311-2019.- REGLAMENTO ORGÁNICO INTERNO DEL MINISTERIO DE COMUNICACIONES, INFRAESTRUCTURA Y VIVIENDA	CON EL ACUERDO GUBERNATIVO 311-2019 ARTÍCULO 35 SE CAMBIÓ LA DENOMINACIÓN UCEE POR DIRECCIÓN GENERAL DE CONSTRUCCIÓN DE EDIFICIOS DEL ESTADO -DGCEE-.	<p>LA DGCEE, SERÁ EL ENCARGADO DE LA CONSTRUCCIÓN, AMPLIACIÓN, REPARACIÓN MANTENIMIENTO Y AMUEBLAMIENTO DE OBRAS DE INGENIERÍA CIVIL DE LA INSTITUCIONES DEL ESTADO,</p> <p>DISEÑAR, CONSTRUIR, REPARAR Y MANTENER LOS EDIFICIOS PÚBLICOS A CARGO DEL ESTADO</p> <p>SUPERVISAR LA CONSTRUCCIÓN DE EDIFICIOS DEL ESTADO Y VERIFICAR QUE LA EDIFICACIÓN DE LOS MISMOS SE REALICE DE ACUERDO CON LO PLANIFICADO.</p>
ACUERDO GUBERNATIVO 80-97 (COBRA VIGENCIA AL MODIFICAR EL NOMBRE DE LA "UNIDAD DE CONSTRUCCIÓN DE EDIFICIOS EDUCATIVOS -UCEE-" POR EL DE "UNIDAD DE CONSTRUCCIÓN DE EDIFICIOS DEL ESTADO -UCEE-".	CON EL ACUERDO GUBERNATIVO 311-2019 ARTÍCULO 35 SE CAMBIÓ LA DENOMINACIÓN UCEE POR DIRECCIÓN GENERAL DE CONSTRUCCIÓN DE EDIFICIOS DEL ESTADO -DGCEE-; EL CAMBIO DE NOMBRE SE DA CON EL OBJETO QUE ESTA UNIDAD Y LA UNIDAD EJECUTORA DE PROYECTOS DE SERVICIOS DE SALUD -UNEPSSA- QUEDEN ENCARGADAS DE REALIZAR LAS EDIFICACIONES QUE TENÍA A SU CARGO LA DIRECCIÓN GENERAL DE OBRAS PÚBLICAS -DGOP-, AL CONSIDERAR QUE POR SU EXPERIENCIA ESTÁN CAPACITADAS PARA EL DISEÑO Y EJECUCIÓN DE LA INFRAESTRUCTURA FÍSICA DEL ESTADO), POR LO CUAL SE REALIZAN GESTIONES DE FUNCIONAMIENTO E INVERSIÓN PARA LA PROGRAMACIÓN Y EJECUCIÓN DE PROYECTOS (ACTUALMENTE PROYECTOS DE EDUCACIÓN Y SALUD).	LA HABILITACIÓN DE LA UNIDAD PARA DESARROLLAR DIVERSOS PROYECTOS NO SOLAMENTE DE EDUCACIÓN SINO EN EL ÁMBITO DE SALUD E INFRAESTRUCTURA EN GENERAL (INTERVENCIONES EN EDIFICIOS DEL ESTADO)... ASÍ MISMO LA CONSTRUCCIÓN DE LA INFRAESTRUCTURA FÍSICA EDUCATIVA. LOS PROYECTOS DE DIVERSA INDOLE RELACIONADOS CON LAS OTRAS ACTIVIDADES SECTORIALES QUE CORRESPONDA ATENDER AL MINISTERIO..."
LEY DE ACCESO A LA INFORMACIÓN PÚBLICA, DECRETO NO.57-2008.	LA APLICABILIDAD DE ESTA LEY INDICA EN SU ARTÍCULO NO. 4 QUE TODA LA INFORMACIÓN RELACIONADA AL DERECHO DE ACCESO LIBRE A LA INFORMACIÓN CONTENIDA EN REGISTROS, ARCHIVOS, FICHAS, BANCOS, O CUALQUIER OTRA FORMA DE ALMACENAMIENTO DE INFORMACIÓN PÚBLICA, EN CUSTODIA, DEPÓSITO O ADMINISTRACIÓN DE LOS SUJETOS OBLIGADOS, SE REGISTRARÁ POR LO QUE ESTABLECE LA CONSTITUCIÓN POLÍTICA DE LA REPÚBLICA DE GUATEMALA Y LA PRESENTE LEY.	POSEER ACCESO A LA INFORMACIÓN PÚBLICA A LA POBLACIÓN, DE ACUERDO A LOS REQUERIMIENTOS QUE SE REALICEN.

Orientaciones:

Consignar el nombre completo del instrumento jurídico, el artículo, la literal, numeral o inciso.
 Descripción de lo que manda la norma y atañe al quehacer institucional.
 Describir toda la normativa relacionada con el quehacer institucional y estratégico.
 Describir convenios internacionales aceptados por el país que tengan incidencia institucional.

Describir las funciones generales con las cuales la institución le da cumplimiento a la normativa

Describir el beneficio que obtiene la población cuando la institución cumple con el mandato.

Columna (1): Describa los mandatos relacionados con la institución, inicie con los de mayor nivel como la Constitución Política de la República, tratados y convenios internacionales ratificados por el

Columna (2): Identifique las funciones y/o áreas de acción institucional que corresponden

Columna (3): Indique el beneficio que recibe la población al cumplir el mandato.

2.1 MATRIZ 2. Análisis de políticas

MINISTERIO DE COMUNICACIONES, INFRAESTRUCTURA Y VIVIENDA - CIV-
UNIDAD EJECUTORA: UNIDAD DE CONSTRUCCION DE EDIFICIOS DEL ESTADO -UCEE-
ANÁLISIS DE POLÍTICAS

No.	Nombre de la Política	Vigencia de la política	Objetivo de la política	Población que describe la política	Meta de la política	Vinculación Institucional con esta Política (describir las intervenciones o acciones que realiza la institución en el cumplimiento de la política)
1	AGENDA NACIONAL DE COMPETITIVIDAD	2032	<p>LA AGENDA NACIONAL DE COMPETITIVIDAD SE ENCUENTRA SOSTENIDA EN UNA SERIE DE PROPUESTAS NACIONALES, SECTORIALES E INSTITUCIONALES, QUE BUSCAN ESTRATEGIAS DE COMPETITIVIDAD Y DESARROLLO, RECONOCIENDO QUE ESTO PODRÁ OFRECER MEJORES OPORTUNIDADES A LOS GUATEMALTECOS.</p> <p>SE PROPONE IDENTIFICAR RESPONSABLES PARA HACER DE GUATEMALA UN PAÍS MÁS COMPETITIVO Y GENERADOR DE EMPLEO E INVERSIÓN, ASÍ COMO,</p> <p>DESARROLLAR LA COMPETITIVIDAD DE LAS ACTIVIDADES PRODUCTIVAS Y ASEGURAR EL DESARROLLO EN EL ÁREA RURAL, SERÁ NECESARIO AMPLIAR Y MEJORAR LA INFRAESTRUCTURA VIAL INTERNA CONECTANDO DE MANERA EFICIENTE LA ACTIVIDAD PRODUCTIVA CON EL MERCADO Y POSICIONAR A GUATEMALA COMO UNO DE LOS MEJORES LUGARES PARA INVERTIR, GENERAR EMPLEO Y HACER NEGOCIOS DE MESOAMÉRICA.</p>	NIVEL NACIONAL	A TRAVÉS DE LA IMPLEMENTACIÓN DE LA POLÍTICA SE BUSCA AUMENTAR EL CRECIMIENTO ECONÓMICO QUE TRAERÁ COMO BENEFICIO ADICIONAL LA AMPLIACIÓN DE LA BASE TRIBUTARIA Y UNA MAYOR RECAUDACIÓN ABSOLUTA EN RELACIÓN AL PRODUCTO INTERNO BRUTO -PIB-, LO CUAL SE CONVERTIRÁ EN RECURSOS QUE SE DESTINARÁN A LA AGENDA SOCIAL DEL PAÍS PARA CONTRIBUIR A MEJORAR LAS CONDICIONES DE VIDA DE LOS GUATEMALTECOS, CABE RESALTAR QUE LA POLÍTICA NACIONAL DE COMPETITIVIDAD 2018-2032 SE FUNDAMENTA EN LOS 12 PILARES DE COMPETITIVIDAD IDENTIFICADOS POR EL FORO ECONÓMICO MUNDIAL (WEF POR SUS SIGLAS EN INGLÉS), LOS CUALES COMPRENDEN LOS FACTORES CONSIDERADOS PRIMORDIALES PARA EL DESARROLLO ECONÓMICO DE UN PAÍS.	<p>1. CALIDAD EDUCATIVA.</p> <p>2. SALUD Y</p> <p>3. NUTRICIÓN.</p> <p>4. COMBATE A LA CORRUPCIÓN PARA MEJORAR LA COMPETITIVIDAD</p> <p>5. CERTEZA JURÍDICA</p> <p>6. SEGURIDAD</p> <p>7. DESNUTRICIÓN CRÓNICA</p>
2	POLÍTICA GENERAL DE GOBIERNO 2020-2024	2020-2024	EL OBJETIVO DE ESTABLECER LA RUTA A SEGUIR POR LAS INSTITUCIONES DEL SECTOR PÚBLICO DURANTE EL PERÍODO 2020-2024, DE ESTA FORMA, SE PRESENTAN CINCO PILARES, CADA UNO CON UN OBJETIVO ESTRATÉGICO, OBJETIVOS SECTORIALES, ACCIONES ESTRATÉGICAS Y METAS, LOS CUALES HAN SIDO DEFINIDOS CON EL OBJETIVO DE ALCANZAR RESULTADOS DE DESARROLLO. NIVEL NACIONAL	NIVEL NACIONAL	METAS DE DESARROLLO SE BASA EN UNA VISIÓN DE ESTADO, LA CUAL SUPERA LOS CUATRO AÑOS DE UN PERÍODO GUBERNAMENTAL, DONDE LA PGG ARTICULA LAS ACCIONES FUNDAMENTALES A REALIZAR EN EL PERÍODO DE TIEMPO DE SU VIGENCIA, DE MANERA CONGRUENTE Y COHERENTE CON LA VISIÓN DE LARGO PLAZO QUE GUATEMALA DEFINIÓ ESTRATÉGICAMENTE EN EL PLAN NACIONAL DE DESARROLLO K'ATUN: NUESTRA GUATEMALA 2032 Y LA AGENDA DE OBJETIVOS DE DESARROLLO SOSTENIBLE.	DESARROLLO SOCIAL, EN DONDE ESTABLECEMOS COMO PRIORIDAD EL COMBATE A LA POBREZA, EL FORTALECIMIENTO DE LA PROTECCIÓN SOCIAL A LOS MÁS VULNERABLES, ASÍ COMO EL ACCESO A LA EDUCACIÓN, SERVICIOS DE SALUD Y VIVIENDA DIGNA, ESTO CON EL PROPÓSITO DE ATENDER 29 DE MANERA DIRECTA Y EFECTIVA A LOS MÁS POBRES, IMPULSANDO COMPENSADORES SOCIALES EFECTIVOS Y FOCALIZADOS, 3. GOBERNABILIDAD Y SEGURIDAD EN DESARROLLO, MEJORAR LA GOBERNABILIDAD DEL PAÍS PARA UNA CONVIVENCIA EN PAZ Y ARMONIOSA, QUE PERMITA CONDICIONES ADECUADAS DE INVERSIÓN, PRIORIZANDO LA SEGURIDAD Y JUSTICIA PARA TODOS Y TODAS;
3	POLÍTICA NACIONAL PARA EL DESARROLLO TURÍSTICO SOSTENIBLE DE GUATEMALA 2012-2022	2012-2022	<p>PLANTEA EL TURISMO SOSTENIBLE COMO UNA OPCIÓN REAL DE DESARROLLO ECONÓMICO Y SOCIAL, DEMOSTRANDO SU CAPACIDAD DE CONTRIBUIR DE FORMA EFICAZ A LA GENERACIÓN DE EMPLEO DIGNO Y OCUPACIONES PRODUCTIVAS, A LA PROTECCIÓN DEL MEDIO AMBIENTE Y EL PATRIMONIO CULTURAL, ASÍ COMO AL FORTALECIMIENTO DE LA IDENTIDAD NACIONAL.</p> <p>SE PROPONE RESGUARDO DE LA INTEGRIDAD FÍSICA DE LOS VISITANTES NACIONALES Y EXTRANJEROS</p>	VISITANTES NACIONALES Y EXTRANJEROS A NIVEL NACIONAL	<p>COMO RESULTADO DE LA OPERATIVIDAD DE LA POLÍTICA NACIONAL PARA EL DESARROLLO TURÍSTICO SOSTENIBLE 2012-2022 CON ACCIONES CONCRETAS, EN EL CORTO, MEDIANO Y LARGO PLAZO, TENDIENTES A FORTALECER Y DESARROLLAR EL SECTOR TURÍSTICO, CONFORME EL ORDENAMIENTO DEL TERRITORIO NACIONAL EN FUNCIÓN TURÍSTICA Y LAS PRIORIDADES ESTABLECIDAS PARA LA CONSOLIDACIÓN Y LA DIVERSIFICACIÓN DE PRODUCTOS Y MERCADOS YA EXISTENTES Y FUTUROS, SE TIENE PREVISTO ALCANZAR UNA TASA DE CRECIMIENTO PROMEDIO ANUAL DEL 6.6% EN LO QUE CORRESPONDE AL NÚMERO DE LLEGADAS DE TURISTAS 2 INTERNACIONALES AL PAÍS, PARA EL PERÍODO 2012-2016, Y DEL 8% PARA EL 2016-2022, EL INCREMENTO EN EL NÚMERO DE TURISTAS NO INCLUYE EXCURSIONISTAS, Y CORRESPONDERÁ A LOS SEGMENTOS ESPECÍFICOS PRIORITARIOS EN ESTA POLÍTICA, DE FORMA CONGRUENTE CON LAS PROMOCIONES Y LOS ESFUERZOS EN EL DESARROLLO DE UNA OFERTA TURÍSTICA QUE SATISFAGA LAS NECESIDADES Y EXPECTATIVAS DE ESOS MISMOS SEGMENTOS.</p>	<p>1. MANTENIMIENTO DE LOS TRAMOS REGISTRADOS EN LA RED VIAL LOS CUALES CONDUCEN A SITIOS TURÍSTICOS.</p> <p>2. AUTORIZACIÓN DE LÍNEAS DE TRANSPORTE DE PERSONAS POR CARRETERA, CON FINES TURÍSTICOS.</p> <p>3. AUTORIZACIÓN DEL PRECIO DEL PASAJE</p>
4	POLÍTICAS EDUCATIVAS VINCULADAS A LA PGG 2020-2024	INICIADA 2010, Vinculada a PGG 2020-2024	LAS POLÍTICAS EDUCATIVAS SON EL RESULTADO DEL TRABAJO CONJUNTO DE LAS INSTITUCIONES Y ORGANIZACIONES QUE FORMAN EL CONSEJO NACIONAL DE EDUCACIÓN, EXISTEN 8 POLÍTICAS ESPECÍFICAS SIENDO ESTAS: COBERTURA, CALIDAD, MODELO DE GESTIÓN, RECURSO HUMANO, EDUCACIÓN BILINGÜE MULTICULTURAL E INTERCULTURAL; AUMENTO DE LA INVERSIÓN EDUCATIVA; EQUIDAD, FORTALECIMIENTO INSTITUCIONAL Y DESCENTRALIZACIÓN, CADA UNA DE ELLAS CONTIENE OBJETIVOS ESTRATÉGICOS ASOCIADOS.	POBLACIÓN EDUCATIVA EN GENERAL	FORTALECER LA INSTITUCIONALIDAD DEL SISTEMA EDUCATIVO NACIONAL Y LA PARTICIPACIÓN DESDE EL ÁMBITO LOCAL PARA GARANTIZAR LA CALIDAD, Y PERTINENCIA SOCIAL, CULTURAL Y LINGÜÍSTICA, DE TODOS LOS NIVELES CON EQUIDAD, TRANSPARENCIA, Y VISIÓN DE LARGO PLAZO, Y GARANTIZAR LA CALIDAD EDUCATIVA.	<p>1. MEJORAS EN INFRAESTRUCTURA EDUCATIVA PARA PROMOVER LA ASISTENCIA EDUCATIVA CONTANDO CON EL APOYO DEL MINISTERIO DE EDUCACIÓN.</p> <p>2. TRANSMISIÓN DE PROGRAMAS RADIALES DIFUNDIDOS (ESPACIO EDUCATIVO)</p>
5	POLÍTICA DE EDUCACIÓN INCLUSIVA PARA LA POBLACIÓN CON NECESIDADES EDUCATIVAS ESPECIALES CON Y SIN DISCAPACIDAD	2008 -AÑO ACTUAL	ASEGURAR EL ACCESO Y LA ATENCIÓN EDUCATIVA CON CALIDAD A LA NIÑEZ Y JUVENTUD CON NECESIDADES EDUCATIVAS ESPECIALES, CON Y SIN DISCAPACIDAD EN UN MARCO DE IGUALDAD DE OPORTUNIDADES Y CONDICIONES QUE LAS DEL RESTO DE LA POBLACIÓN, A EFECTO DE FACILITAR EL DESARROLLO DE SUS CAPACIDADES FÍSICAS, INTELECTUALES, HABILIDADES Y DESTREZAS PARA SU PLENA PARTICIPACIÓN EN LA SOCIEDAD.	POBLACIÓN EDUCATIVA CON Y SIN DISCAPACIDAD	FOMENTAR EL ACCESO A LA NIÑEZ Y JUVENTUD CON NECESIDADES ESPECIALES A CENTROS EDUCATIVAS REGULARES, CON APOYO TÉCNICO Y RECURSOS PARA QUE LOS CENTROS RECEPTORES PUEDAN EFECTUAR LAS ADECUACIONES CURRICULARES O DE ACCESIBILIDAD NECESARIAS.	MEJORAS EN INFRAESTRUCTURA EDUCATIVA EN ASPECTOS DE ACCESIBILIDAD PARA PROMOVER EL DESARROLLO DE SUS CAPACIDADES FÍSICAS, INTELECTUALES, HABILIDADES Y DESTREZAS.

Arq. Carlos Enrique González Prado
 Jefe Interino Departamento de Planificación
 Unidad de Construcción de Edificios del Estado -UCEE-
 Ministerio de Comunicaciones, Infraestructura y Vivienda -CIV-

Arq. Oscar Guillermo Sierra Pacay
 Director Interino
 Unidad de Construcción de Edificios del Estado -UCEE-
 Ministerio de Comunicaciones, Infraestructura y Vivienda

ANÁLISIS DE POLÍTICAS

No.	Nombre de la Política	Vigencia de la política	Objetivo de la política	Población que describe la política	Meta de la política	Vinculación Institucional con esta Política (describir las Intervenciones o acciones que realiza la Institución en el cumplimiento de la política)
6	POLÍTICA NACIONAL DE COMADRONAS DE LOS CUATRO PUEBLOS DE GUATEMALA: MAYA, GARÍFUNA, XINCA Y MESTIZO.	2015 - 2025	MEJORAR LA SALUD MATERNA-NEO NATAL, A TRAVÉS DEL FORTALECIMIENTO DEL SISTEMA DE SALUD, UTILIZANDO EL CONOCIMIENTO Y LA CONTRIBUCIÓN DE LAS COMADRONAS DE LOS 4 PUEBLOS DE GUATEMALA, CON BASE EN UN RELACIONAMIENTO EFECTIVO Y RESPETUOSO DE LOS DERECHOS CULTURALES DE LOS PUEBLOS INDÍGENAS CON EL SISTEMA DE SALUD.	POBLACIÓN MATERNA - NEO NATAL	PROMOVER Y DIVULGAR LOS CONOCIMIENTOS DE LAS COMADRONAS, ESTABLECER Y FORTALECER EL RELACIONAMIENTO DE LAS COMADRONAS CON EL SISTEMA DE SALUD, FORTALECIMIENTO INSTITUCIONAL PARA LA ATENCIÓN DE LA SALUD MATERNA-NEO NATAL CON PERTINENCIA CULTURAL, Y FORTALECER LA LABOR DE LAS COMADRONAS COMO AGENTES DE CAMBIO.	MEJORAS EN INFRAESTRUCTURA DE SALUD PARA PROMOVER EL FORTALECIMIENTO DEL SISTEMA DE SALUD, PARA INCORPORAR LA CONTRIBUCIÓN DE LOS CONOCIMIENTOS CULTURALES DE LOS 4 PUEBLOS DE GUATEMALA.
7	Política Nacional para el desarrollo de las micro, pequeñas y medianas empresas.	2004	Mejorar la productividad y competitividad de las micro, pequeñas y medianas empresas guatemaltecas, para poder aprovechar todas las oportunidades que les otorga el mercado nacional e internacional.	Marco institucional de apoyo a la mipyme establecido, que permita mejorar la coordinación, seguimiento y actualización del sistema de apoyo al sector.	Mercado de servicios de desarrollo empresarial ampliado y con alto grado de sostenibilidad, que garantice el acceso a nuevos conocimientos de parte del sector.	Transmisión de programas radiales difundidos (fortalezcamos a nuestras MYPIMES)
8	POLÍTICA NACIONAL DE CAMBIO CLIMÁTICO	DICIEMBRE 2009, SEGÚN ACUERDO GUBERNATIVO NO.329-2009	QUE EL ESTADO DE GUATEMALA, A TRAVÉS DEL GOBIERNO CENTRAL, LAS MUNICIPALIDADES, LA SOCIEDAD CIVIL ORGANIZADA Y LA CIUDADANÍA EN GENERAL, ADOpte PRÁCTICAS DE PREVENCIÓN DE RIESGO, REDUCCIÓN DE LA VULNERABILIDAD Y MEJORA DE LA ADAPTACIÓN AL CAMBIO CLIMÁTICO, Y CONTRIBUYA A LA REDUCCIÓN DE EMISIONES DE GASES DE EFECTO INVERNADERO EN SU TERRITORIO, COADYUVE A LA MEJORA DE LA CALIDAD DE VIDA DE SUS HABITANTES Y FORTALEZCA SU CAPACIDAD DE INCIDENCIA EN LAS NEGOCIACIONES INTERNACIONALES DE CAMBIO CLIMÁTICO.	NACIONAL	SEGÚN EL ARTÍCULO NO.2 DEL ACUERDO GUBERNATIVO NO. 329-2009, LA POLÍTICA PERSIGUE QUE EL ESTADO DE GUATEMALA, A TRAVÉS DEL GOBIERNO CENTRAL, LAS MUNICIPALIDADES, LA SOCIEDAD CIVIL ORGANIZADA Y LA CIUDADANÍA EN GENERAL, ADOpte PRÁCTICAS DE PREVENCIÓN DE RIESGO, REDUCCIÓN DE LA VULNERABILIDAD Y MEJORA DE LA ADAPTACIÓN FORTEOSA AL CAMBIO CLIMÁTICO, CONTRIBUYA A LA REDUCCIÓN DE EMISIONES DE GASES DE EFECTO INVERNADERO EN SU TERRITORIO Y FORTALEZCA SU CAPACIDAD DE INCIDENCIA EN LAS NEGOCIACIONES INTERNACIONALES DE CAMBIO CLIMÁTICO, COADYUVANDO A LA MEJORA DE LA CALIDAD DE VIDA DE SUS HABITANTES.	1. TRANSMISIÓN DE PROGRAMAS RADIALES DIFUNDIDOS (CONEXIÓN AMBIENTAL) 2. EL INSIVUMEH COMO ASESOR CIENTÍFICO ANTE EL CONSEJO NACIONAL DE CAMBIO CLIMÁTICO PARA LA APLICACIÓN DE PRÁCTICAS DE PREVENCIÓN DE RIESGO A DESASTRES, RELACIONADOS AL CAMBIO CLIMÁTICO, PROPORCIONAR INFORMACIÓN PARA QUE SE INCORPOREN ESTRATEGIAS DE ADAPTACIÓN Y MITIGACIÓN AL MISMO. ASÍ TAMBIÉN, DESARROLLO DE INVESTIGACIÓN RELACIONADA AL CAMBIO CLIMÁTICO. 3. ADMINISTRACIÓN DE LA RED METEOROLÓGICA, SUPERVISIÓN Y MANTENIMIENTO DEL EQUIPO CONVENCIONAL Y AUTOMÁTICO. ASÍ TAMBIÉN, PROCESAMIENTO DE INFORMACIÓN CLIMÁTICA PARA FINES DE SER TRASLADADA A LOS TOMADORES DE DECISIÓN. 4. SE HAN ADOPTADO MEDIDAS DE ADAPTACIÓN AL CAMBIO CLIMÁTICO, LAS CUALES SE HAN DESARROLLADO DESDE LA PLANIFICACIÓN DE LOS PROYECTOS DE INFRAESTRUCTURA VIAL A TRAVÉS DE LA MEJORA CONTINUA DE LAS ESPECIFICACIONES DE DISEÑO DE CARRETERAS, PUENTES Y CAMINOS RURALES. UNA BUENA ADAPTACIÓN DE LA INFRAESTRUCTURA VIAL A LOS EFECTOS DEL CAMBIO CLIMÁTICO DERIVA DE UNA MAYOR RESILIENCIA DE LA MISMA; EVITANDO COLAPSO DE TRAMOS CARRETEROS POR FALLAS EN LOS DRENAJES, DESTRUCCIÓN DE PUENTES EN CAUCES CON CAUDALES MÁXIMOS, EROSIÓN DE SUELOS, PRINCIPALMENTE EN CAMINOS RURALES.
9	POLÍTICA NACIONAL DE PROMOCIÓN Y DESARROLLO INTEGRAL DE LAS MUJERES PNDIM 2008- 2023	2009	PROMUEVE LA PARTICIPACIÓN DE LAS MUJERES EN LOS CÍRCULOS DE DECISIÓN Y EN ESTRUCTURAS DE INTERMEDIACIÓN, FAVORECIENDO SU ORGANIZACIÓN Y SU PARTICIPACIÓN.	"PROMOVER EL DESARROLLO INTEGRAL DE LAS MUJERES MAYAS, GARÍFUNAS, XINKAS Y MESTIZAS EN TODAS LAS ESFERAS DE LA VIDA ECONÓMICA, SOCIAL, POLÍTICA Y CULTURAL."	INTEGRAR LOS DISTINTOS EJES, PROGRAMAS Y METAS DE LA PNDIM Y EL PEO, EN LAS DISTINTAS POLÍTICAS GENERALES Y ESPECÍFICAS DE LOS MINISTERIOS, SECRETARÍAS E INSTITUCIONES DEL ORGANISMO EJECUTIVO.	TRANSMISIÓN DE PROGRAMAS RADIALES DIFUNDIDOS (MÁS AMOR, MENOS VIOLENCIA)
10	POLÍTICA NACIONAL EN DISCAPACIDAD	2007	IMPLEMENTAR PLANES, PROGRAMAS Y PROYECTOS ESPECÍFICOS, PROCURANDO LA PARTICIPACIÓN DE LAS ENTIDADES Y/O ORGANIZACIONES DE Y PARA PERSONAS CON DISCAPACIDAD, EN LOS NIVELES LOCAL Y NACIONAL, ASIGNANDO LOS RECURSOS MATERIALES, TÉCNICOS Y FINANCIEROS NECESARIOS PARA SU EJECUCIÓN.	LAS OPORTUNIDADES DE INTEGRACIÓN Y PARTICIPACIÓN DE LAS PERSONAS CON DISCAPACIDAD EN LA SOCIEDAD GUATEMALTECA	PROMOVER EL ACCESO A LA EDUCACIÓN FORMAL Y NO FORMAL, LA CULTURA, LA RECREACIÓN Y EL DEPORTE PARA PERSONAS CON DISCAPACIDAD, A NIVEL PÚBLICO Y PRIVADO.	TRANSMISIÓN DE PROGRAMAS RADIALES DIFUNDIDOS (GUATEMALA PARA TODOS)
11	POLÍTICA DE DEFENSA DE LA NACIÓN	2013	LA POLÍTICA PERSIGUE ESTRUCTURAR EL SISTEMA NACIONAL DE DEFENSA CON LOS ENTES QUE POR LA NATURALEZA DE SUS FUNCIONES DEBEN INTEGRARLO, ESTABLECIENDO LAS FUNCIONES DEL SISTEMA Y DESARROLLANDO LOS PROTOCOLOS DE RELACIONAMIENTO ENTRE SUS COMPONENTES	ESTA POLÍTICA ESTABLECE EL MARCO DE REFERENCIA PARA LA CONSTRUCCIÓN DE LAS CONDICIONES QUE GUATEMALA NECESITA Y DEMANDA PARA LA DEFENSA DE SU SOBERANÍA; LA INTEGRIDAD DE SUS FRONTERAS; LA PROTECCIÓN DE SU TERRITORIO, Y LA PAZ FIRME Y DURADERA DENTRO DE UN CONTEXTO DE COOPERACIÓN REGIONAL.	RECUPERAR LAS CAPACIDADES OPERACIONALES DEL NÚCLEO DE LA DEFENSA NACIONAL BAJO UNA PONDERACIÓN COSTO RIESGO, EN BASE A UN MODELO CON CAPACIDAD DE REACCIÓN-INTERDICCIÓN	TRANSMISIÓN DE PROGRAMAS RADIALES DIFUNDIDOS (SINERGIA INSTITUCIONAL)
12	POLÍTICA ECONÓMICA 2016-2021	2016-2020	ASEGURAR LA PROTECCIÓN DE LOS DERECHOS LEGALES Y DE PROPIEDAD DE ESTAS UNIDADES PRODUCTIVAS	MICRO, PEQUEÑA Y MEDIANA EMPRESAS	QUE TODAS LAS EMPRESAS FUNCIONEN CON APEGO A LA LEY REGULADORA DEL USO Y CAPTACIÓN DE SEÑALES VÍA SATELITE Y SU DISTRIBUCIÓN	1. AGILIZAR PROCESOS DE INSCRIPCIÓN DE EMPRESAS NUEVAS; 2. SUPERVISIÓN DE EMPRESAS 3. COMBATE A LA PIRATERÍA

Arq. Carlos Enrique González Prado
 Jefe Interino Departamento de Planificación
 Unidad de Construcción de Edificios del Estado -UCEE-
 Ministerio de Comunicaciones, Infraestructura y Vivienda -CIV-

No.	Nombre de la Política	Vigencia de la política	Objetivo de la política	Población que describe la política	Meta de la política	Vinculación Institucional con esta Política (describir las intervenciones o acciones que realiza la institución en el cumplimiento de la política)
13	POLÍTICA NACIONAL PARA EL DESARROLLO DE LAS MICRO, PEQUEÑAS Y MEDIANAS EMPRESAS	APROBADA EN ACTA 03-2011, SEGÚN ACUERDO 06-2011 DEL CONSEJO NACIONAL DE CONRED	AUMENTAR LA RESILIENCIA Y REDUCIR LA VULNERABILIDAD DE LAS POBLACIONES Y LOS PUEBLOS (CULTURAS), PROCESOS PRODUCTIVOS Y TERRITORIOS EN RIESGO DE DESASTRES COMO FUNDAMENTO DEL MEJORAMIENTO DE LA CALIDAD DE VIDA Y DESARROLLO SEGURO DE GUATEMALA.	NACIONAL	PLANTEAR LA TRANSICIÓN DEL ENFOQUE TRADICIONAL CONCEPTUAL CENTRADO EN EL CICLO DEL DESASTRE A UN NUEVO ENFOQUE DE INTERVENCIÓN CENTRADO EN EL RIESGO, TOMANDO COMO EJES PRINCIPALES LAS FUNCIONES QUE TENDRÁN QUE ASUMIR LOS ACTORES SOCIALES PARA LA REDUCCIÓN DE LAS VULNERABILIDADES QUE PERMITAN HACER DE GUATEMALA UN PAÍS MÁS RESILIENTE ANTE EL IMPACTO DE LOS FENÓMENOS A QUE ESTÁ EXPUESTA CONSTANTEMENTE.	1. OPERACIÓN Y MANTENIMIENTO DE LA RED SÍSMICA NACIONAL, ANÁLISIS Y PROCESAMIENTOS DE SUS DATOS, EDICIÓN DE BOLETINES Y LA DIVULGACIÓN DE LA INFORMACIÓN. 2. RECOLECCIÓN DE INFORMACIÓN Y COMPORTAMIENTO DE LA ACTIVIDAD SÍSMICA Y VOLCÁNICA QUE PUEDE AFECTAR EL TERRITORIO NACIONAL, EN ALGUNOS CASOS LA ACTIVIDAD VOLCÁNICA PUEDE LLEGAR A AFECTAR LA VIDA, LA AGRICULTURA Y LOS BIENES DE LA POBLACIÓN. 3. OPERACIÓN Y MANTENIMIENTO DE RED HIDROLÓGICA NACIONAL, VIGILANCIA Y ALERTA HIDROMETEOROLÓGICA EN CUENCAS DE LOS PRINCIPALES RÍOS, MANTENIMIENTO DE LAS ESTACIONES MAREO GRÁFICAS PUERTO QUETZAL, SANTO TOMAS Y CHAMPERICO, ADMINISTRACIÓN Y MONITOREO DE LAS ESTACIONES DE CALIDAD DEL AIRE. EL MANTENIMIENTO DE ESTA RED ES PARA MONITOREAR EL COMPORTAMIENTO HIDROLÓGICO DE LAS AGUAS SUPERFICIALES EN LAS DIFERENTES CUENCAS HIDROGRÁFICAS, CUANTIFICANDO EL RECURSO HÍDRICO QUE PUEDE SER AFECTADO POR EL CAMBIO CLIMÁTICO. 4. MEJORAR EL MANTENIMIENTO Y ESTADO DE LAS RUTAS DE ACCESO A LAS DIFERENTES REGIONES DEL PAÍS, CONTAR CON EL EQUIPO, MAQUINARIA Y PERSONAL ADECUADO PARA ATENDER LAS EMERGENCIAS QUE SE DERIVEN DE LOS EFECTOS DE LOS FENÓMENOS Y DESASTRES NATURALES.
14	POLÍTICA DE DESARROLLO SOCIAL Y POBLACIÓN	EN EL MARCO DEL PROCESO ESTABLECIDO EL 30 DE ABRIL DE 2008 CON LA OFICIALIZACIÓN E INSTALACIÓN DEL DIÁLOGO POR EL DESARROLLO RURAL INTEGRAL Y LA RESOLUCIÓN DE LA CONFLICTIVIDAD AGRARIA, LABORAL Y AMBIENTAL, POR PARTE DEL PRESIDENTE DE LA REPÚBLICA.	LOGRAR UN AVANCE PROGRESIVO Y PERMANENTE EN LA CALIDAD DE VIDA DE LOS SUJETOS PRIORIZADOS EN LA PRESENTE POLÍTICA NACIONAL DE DESARROLLO RURAL INTEGRAL Y, EN GENERAL, DE LOS HABITANTES DE LOS TERRITORIOS RURALES, A TRAVÉS DEL ACCESO EQUITATIVO Y USO SOSTENIBLE DE LOS RECURSOS PRODUCTIVOS, MEDIOS DE PRODUCCIÓN, BIENES NATURALES Y SERVICIOS AMBIENTALES, PARA ALCANZAR EL DESARROLLO HUMANO INTEGRAL SOSTENIBLE EN EL ÁREA RURAL.	NIVEL NACIONAL	1. ESTABLECER LOS PRINCIPIOS RECTORES, NORMAS Y CRITERIOS GENERALES QUE REGIRÁN LA FORMULACIÓN Y EJECUCIÓN DE ÉSTA POLÍTICA, DEL PLAN NACIONAL DE DESARROLLO RURAL INTEGRAL Y DE LOS PROGRAMAS Y PROYECTOS CORRESPONDIENTES, CON EL PROPÓSITO DE ALCANZAR EL DESARROLLO HUMANO INTEGRAL Y SOSTENIBLE EN EL ÁREA RURAL.	1. MEDIANTE UDEVIPO SE ORIENTAN ACCIONES A ATENDER A LA POBLACIÓN EN ASENTAMIENTOS QUE HAN SURGIDO DE MANERA INFORMAL, MEDIANTE LOS PROCESOS DE LA UDEVIPO SE APORTA A SU LEGALIZACIÓN. 2. A TRAVÉS DEL FOPAVI, SE OTORGAN SUBSIDIOS PARA FACILITAR EL ACCESO A LAS FAMILIAS EN SITUACIÓN DE POBREZA Y EXTREMA POBREZA A UNA SOLUCIÓN HABITACIONAL.
15	POLÍTICA DE FORTALECIMIENTO DE LAS MUNICIPALIDADES	INDEFINIDA	DOTAR A LAS MUNICIPALIDADES DE LAS CAPACIDADES TÉCNICAS, FINANCIERAS Y ADMINISTRATIVAS NECESARIAS PARA TERRITORIALIZAR LAS POLÍTICAS PÚBLICAS, MEJORAR SU DESEMPEÑO INSTITUCIONAL BASADO EN EL CUMPLIMIENTO DE SUS FUNCIONES DE CONFORMIDAD CON LA LEY Y PARA QUE SE ASUMA EL ENFOQUE DE GESTIÓN POR RESULTADOS EN LOS DISTINTOS NIVELES DEL ESTADO.	POBLACIÓN EN GENERAL	RANKING MUNICIPAL	LOS ASENTAMIENTOS EN LA ADMINISTRACIÓN DE LA UDEVIPO PRESENTAN ALTO ÍNDICE DE DÉFICIT HABITACIONAL CUALITATIVO.
16	POLÍTICA NACIONAL DE DESARROLLO RURAL INTEGRAL	INDEFINIDA	LOGRAR UN AVANCE PROGRESIVO Y PERMANENTE DE LA CALIDAD DE VIDA DE LOS SUJETOS PRIORIZADOS EN LA PRESENTE POLÍTICA NACIONAL DE DESARROLLO RURAL INTEGRAL Y, EN GENERAL, DE LOS HABITANTES DE LOS TERRITORIOS RURALES, A TRAVÉS DEL ACCESO EQUITATIVO Y USO SOSTENIBLE DE LOS RECURSOS PRODUCTIVOS, MEDIOS DE PRODUCCIÓN, BIENES NATURALES Y SERVICIOS AMBIENTALES PARA ALCANZAR EL DESARROLLO HUMANO INTEGRAL SOSTENIBLE EN EL ÁREA RURAL.	POBLACIÓN DE ZONAS RURALES	1. MEJORAMIENTO DE CALIDAD DE VIDA. 2. CONSTRUCCIÓN DE CAMINOS RURALES, ESPECIALMENTE EN LOS 166 MUNICIPIOS IDENTIFICADOS COMO LOS MÁS POBRES Y VULNERABLES A LA SEGURIDAD ALIMENTARIA Y NUTRICIONAL.	1. TALLERES DE CAPACITACIÓN DE EDUCACIÓN Y SEGURIDAD VIAL / CONDUCTORES BENEFICIARIOS CON SERVICIOS DE SEGURIDAD EN CARRETERA. 2. MANTENIMIENTO DE 1,736,124 KILOMETROS DE CAMINOS RURALES EN TODO EL PAÍS, POR MEDIO DE LAS 14 ZONAS VIALES DE LA DGC Y ATENCIÓN A EMERGENCIAS DURANTE EL PERÍODO FISCAL.
17	POLÍTICA NACIONAL DE DESCENTRALIZACIÓN DEL ORGANISMO EJECUTIVO	INDEFINIDA	CONTRIBUIR A QUE LOS Y LAS GUATEMALTECAS ELEVEN SU NIVEL DE VIDA A TRAVÉS DE LA DEMOCRATIZACIÓN DEL ESTADO Y LA SOCIEDAD, MEDIANTE LA GESTIÓN TERRITORIAL DESCENTRALIZADA COMO UN MEDIO PARA CONTRIBUIR A LA REDUCCIÓN DE LA POBREZA POR LA VÍA DEL DESARROLLO ECONÓMICO LOCAL PARTICIPATIVO E INCLUSIVO, EN LA BÚSQUEDA DEL BIEN COMÚN.	POBLACIÓN EN GENERAL	ELEVAR NIVEL DE VIDA.	OTORGAMIENTO DE SUBSIDIOS PARA FACILITAR EL ACCESO A LAS FAMILIAS EN SITUACIÓN DE POBREZA Y EXTREMA POBREZA A UNA SOLUCIÓN HABITACIONAL.
19	POLÍTICA NACIONAL DE SEGURIDAD ALIMENTARIA Y NUTRICIONAL	2021	PROPORCIONAR UN MARCO ESTRATÉGICO COORDINADO	TODOS LOS HABITANTES DE LA REPUBLICA DE GUATEMALA EN SITUACIÓN DE DESNUTRICIÓN CRÓNICA	DISPONIBILIDAD DE ALIMENTOS; ACCESO DE LA POBLACIÓN A LOS ALIMENTOS; CONSUMO DE ALIMENTOS; APROVECHAMIENTO BIOLÓGICO DE LOS ALIMENTOS; PREVENCIÓN Y TRATAMIENTO DE LA DESNUTRICIÓN; SISTEMA DE INFORMACIÓN, MONITOREO Y ALERTA DE LA INSEGURIDAD ALIMENTARIA Y NUTRICIONAL; FORTALECIMIENTO INSTITUCIONAL; ASIGNACIÓN DE RECURSOS; COOPERACIÓN INTERNACIONAL	PROYECTOS VINCULADOS A SALUD ALIMENTARIA Y NUTRICIONAL LA UCEE APORTARÁ 9 PROYECTOS DE INVERSIÓN

Arg. Carlos Enrique González Prado
 Jefe Interino Departamento de Planificación
 Unidad de Construcción de Edificios del Estado -UCEE-
 Ministerio de Comunicaciones, Infraestructura y Vivienda -CIV-

Arg. Oscar Guillermo Sierra Pacay
 Director Interino
 Unidad de Construcción de Edificios del Estado -UCEE-
 Ministerio de Comunicaciones, Infraestructura y Vivienda



2.1 MATRIZ 3. Vinculación

MINISTERIO DE COMUNICACIONES, INFRAESTRUCTURA Y VIVIENDA - CIV-
UNIDAD EJECUTORA: UNIDAD DE CONSTRUCCION DE EDIFICIOS DEL ESTADO -UCEE-
ALINEACIÓN Y VINCULACIÓN ESTRATÉGICA

MATRIZ DE ALINEACIÓN_ VINCULACION ESTRATEGICA A NIVEL SECTORIAL E INSTITUCIONAL

SPPD-03

Dirección de Planificación Sectorial- SPPD- SEGEPLAN

Columna 1	Columna 2	Columna 3	Columna 4	Columna 5	Columna 6	Columna 7	Columna 8	Columna 9	Columna 10	Columna 11	Columna 12
Eje Katún	ODS**	Prioridad Nacional de Desarrollo - PND	Meta Estratégica de Desarrollo - MED	RED 2020-2024	PILAR PGG 2020-2024	META PGG 2020-2024	Clasificación Meta PGG según enfoque GpR	Recomendaciones para el proceso de planificación	*Objetivo Sectorial PGG 2020-2024	*Acción Estratégica PGG 2020-2024	RI 2020-2024
Bienestar para la Gente	3,4,8	2. Acceso a Servicios de Salud	MED 3- Lograr la cobertura sanitaria universal, en particular la protección contra los riesgos financieros, el acceso a servicios de salud, esenciales de calidad y el acceso a medicamentos y vacunas seguras, eficaces, asequibles y de calidad para todos.		DESARROLLO SOCIAL	M24-Para el año 2023, se ha incrementado en 4 unidades la red hospitalaria	Proyecto	<ul style="list-style-type: none"> Esta meta PGG corresponde a un subproducto según instrumentos de planificación del MSPAS, pero no está vinculado a un resultado institucional, por lo que deberá definir un resultado en el PEI Revisar la base legal de la rectoría del MCIV en la construcción de infraestructura del Estado 			
Bienestar para la Gente	3,4,8	2. Acceso a Servicios de Salud	MED 3- Lograr la cobertura sanitaria universal, en particular la protección contra los riesgos financieros, el acceso a servicios de salud, esenciales de calidad y el acceso a medicamentos y vacunas seguras, eficaces, asequibles y de calidad para todos.		DESARROLLO SOCIAL	M25- Para el año 2023 se ha incrementado en 50 el número de centros de salud tipo A y B	Proyecto	<ul style="list-style-type: none"> Esta meta PGG corresponde a un subproducto según instrumentos de planificación del MSPAS, pero no está vinculado a un resultado institucional, por lo que deberá definir un resultado en el PEI Revisar la base legal de la rectoría del MCIV en la construcción de infraestructura del Estado 			
Estado garante de los derechos humanos y conductor del desarrollo	1,10,11,16	7. Fortalecimiento institucional, seguridad y justicia	MED 12- Crear instituciones eficaces, responsables y transparentes a todos los niveles		GOBERNABILIDAD Y SEGURIDAD EN DESARROLLO	M37-Para el año 2023 se ha incrementado en 4 el número de centros penitenciarios	Proyecto	<ul style="list-style-type: none"> Se encuentra vinculada a resultado institucional del MINGOB de "Reducción de hacinamiento y ampliación de cobertura penitenciaria". Revisar proceso de proyectos, ya que MINGOB ha tenido problemas en años anteriores para concretarlos. Vincular a la ejecución de Nuevo Modelo Penitenciario. Revisar la base legal de la rectoría del MCIV en la construcción de infraestructura del Estado 			
Bienestar para la gente	4,8,9,16	8. Educación	MED 13 - Para 2030, velar porque todas las niñas y todos los niños tengan una enseñanza primaria y secundaria completa, gratuita, equitativa y de calidad que produzca resultados de aprendizajes pertinentes y efectivos.		DESARROLLO SOCIAL	M10-Para el año 2023 se ha incrementado la tasa neta de cobertura en el nivel preprimario en 12 puntos porcentuales	Producto	El MINEDUC deberá readequar en los instrumentos de planificación institucional la meta PGG			
Bienestar para la gente	4,8,9,16	8. Educación	MED 13 - Para 2030, velar porque todas las niñas y todos los niños tengan una enseñanza primaria y secundaria completa, gratuita, equitativa y de calidad que produzca resultados de aprendizajes pertinentes y efectivos.	RED 17. Para el 2024, se incrementó en 4.6 puntos porcentuales la población que alcanza el nivel de lectura y en 3.53 puntos porcentuales la población que alcanza el nivel de matemática en niños y niñas del sexto grado del nivel primario, (de 40.40% en lectura en 2014 a 45% a 2024 y de 44.47% en matemática a 48% a 2024)	DESARROLLO SOCIAL	M11-Para el año 2023 se ha incrementado la tasa neta de cobertura en el nivel primario en 17 puntos porcentuales	Producto	El MINEDUC deberá readequar en los instrumentos de planificación institucional la meta PGG			
Bienestar para la gente	4,8,9,16	8. Educación	MED 13 - Para 2030, velar porque todas las niñas y todos los niños tengan una enseñanza primaria y secundaria completa, gratuita, equitativa y de calidad que produzca resultados de aprendizajes pertinentes y efectivos.	RED 18. Para el 2024, se incrementó en 05 puntos porcentuales la población que alcanza el nivel de lectura y en 03 puntos porcentuales la población que alcanza el nivel de matemática en jóvenes del tercer grado del ciclo básico del nivel medio, (de 15% en lectura en 2013 a 20% a 2024 y de 18% en matemática a 21% a 2024)	DESARROLLO SOCIAL	M12-Para el año 2023 se ha incrementado la tasa neta de cobertura en el nivel básico en 17 puntos porcentuales	Producto	El MINEDUC deberá readequar en los instrumentos de planificación institucional la meta PGG			
Bienestar para la gente	4,8,9,16	8. Educación	MED 13 - Para 2030, velar porque todas las niñas y todos los niños tengan una enseñanza primaria y secundaria completa, gratuita, equitativa y de calidad que produzca resultados de aprendizajes pertinentes y efectivos.		DESARROLLO SOCIAL	M13-Para el año 2023 se ha incrementado la tasa neta de cobertura en el nivel diversificado en 11 puntos porcentuales	Producto	El MINEDUC deberá readequar en los instrumentos de planificación institucional la meta PGG			
Bienestar para la gente	4,8,9,16	8. Educación	MED 13 - Para 2030, velar porque todas las niñas y todos los niños tengan una enseñanza primaria y secundaria completa, gratuita, equitativa y de calidad que produzca resultados de aprendizajes pertinentes y efectivos.	RED 2. Para el 2024, se ha reducido el analfabetismo en 9.3 puntos porcentuales a nivel nacional (De 12.3% en 2016 a 3.0% en 2024) (CONALFA)	DESARROLLO SOCIAL	M14-Para el año 2023 se redujo el porcentaje de la población analfabeta en 5.09 puntos porcentuales	Resultado	Revisar instrumentos de planificación, debido a que la meta de la PGG es menor a la contemplada en el PEI de CONALFA. (pag. 22 POA)			
Bienestar para la Gente	4,8,9,16	8. Educación	MED 13 - Para 2030, velar porque todas las niñas y todos los niños tengan una enseñanza primaria y secundaria completa, gratuita, equitativa y de calidad que produzca resultados de aprendizajes pertinentes y efectivos.		DESARROLLO SOCIAL	M19-Para el año 2023 se ha incrementado en 8,000 el número de maestros	Insumo	El MINEDUC deberá readequar en los instrumentos de planificación institucional la meta PGG			

* De darse el caso de no tener vinculación a Meta Estratégica PGG 2020-2024, llenar columna 8 (Objetivo Sectorial) y Columna 9 (Acción Estratégica) de la PGG.

** Se sugiere consultar el documento Objetivos de Desarrollo Sostenible. Metas priorizadas. Guatemala

2.2 Análisis Situacional

Para el caso específico de la Unidad de Construcción de Edificios del Estado -UCEE- en el marco de un análisis institucional, se verificó que constantemente se realizan estudios para la problemática Nacional de infraestructura de Educación, hospitalaria y edificaciones públicas, dando como resultado la problemática prioritaria que presentan los establecimientos de infraestructura estatal, según información adquirida mediante visitas de campo, así como valores absolutos aportados por el Ministerio de Educación, por esta razón se concluye que, al realizar la identificación del déficit de los establecimientos a nivel de toda la República de Guatemala, la aportación de la Unidad de Construcción de Edificios del Estado,-UCEE- , será equivalente a los metros cuadrados de las obras intervenidas ya sean construcción, ampliación, mejoramiento o reposición.

Guatemala, como muchos otros países, ha dirigido sus esfuerzos para incremento de la infraestructura educativa y hospitalaria, tratando de reducir el déficit de cobertura y de calidad. Sin embargo, el déficit es alto y por consiguiente se analizaron las causas internas y externas a nivel institucional mediante el análisis situacional, generando los siguientes indicadores:

- Tecnología y actualización de equipo.
- Carencia de presupuesto específico para ampliar la infraestructura de salud y educación.
- Superpoblación Escolar.
- Duplicidad en solicitudes entre el Ministerio de educación -MINEDUC- y -UCEE-
- Falta de personal, Acumulación de Tareas, incumplimiento de lapsos de entrega personal multitareas como sistema regular de trabajo.
- Ejecución priorizada y no segregada de infraestructura.
- Ejecución sin concluir derivado de los periodos de gobernabilidad
- Procesos extendidos de adjudicación de obras.
- Recorte de personal y presupuesto.
- Poca retroalimentación por parte del-MINEDUC- en base a proyectos intervenidos por otros ministerios y unidades, lo cual genera duplicidad en trabajo.
- Recursos limitados en Donación externas.
- No aprobación de presupuesto, por parte del congreso de proyectos previamente programados.

Haciendo la salvedad que dichos indicadores son en función de la programación de proyectos, recurso humano y financiación de los mismos.

Dentro del Diagnóstico Institucional, es importante mencionar los siguientes enunciados, los cuales constituyen el FODA de la Unidad de Construcción de Edificios del Estado -UCEE- que se presenta dentro del **Análisis de la situación de la organización, a continuación**

a) Análisis de la situación de la organización

Por medio de la herramienta FODA, Se definieron los siguientes factores los cuales afectan al producto Institucional de manera Directa e indirecta. se analizarán mediante la MATRIZ FODA-INICIATIVAS ESTRATEGIICAS.

Fortalezas	+	Oportunidades	=	Potencialidades
Debilidades	+	Amenazas	=	Limitaciones
Fortalezas	+	Amenazas	=	Nivel de Riesgo
Debilidades	+	Oportunidades	=	Desafíos

MINISTERIO DE COMUNICACIONES, INFRAESTRUCTURA Y VIVIENDA -CIV-
 UNIDAD EJECUTORA: Unidad De Construcción De Edificios Del Estado -UCEE-
 MATRIZ DE ANÁLISIS FODA- INICIATIVAS ESTRATÉGICAS

Matriz de Análisis FODA- INICIATIVAS ESTRATÉGICAS	SPPD-10
--	----------------

Herramienta de análisis, que permite sintetizar las fortalezas y debilidades internas de la institución como las oportunidades y amenazas que plantea el entorno y que ayuda a combinar dichos elementos para encontrar formas de potenciar el quehacer institucional.

NOTA: En el CD que se entrega en la socialización de transferencia de información normativa se adjunta presentación con información detallada.

ESPACIO VACIO	FORTALEZAS		DEBILIDADES	
	F1	COBERTURA Y RESPUESTA PARA INFRAESTRUCTURA EDUCATIVA HOSPITALARIA Y ESTATAL EN TODO EL PAÍS	D1	PROCESO LENTO EN COBERTURA Y RESPUESTA EN TODO EL PAÍS PARA LA INFRAESTRUCTURA ESTATAL
F2	CONVENIOS CON OTRAS INSTITUCIONES.	D2	EL PROCESO ES LARGO Y DEBILITA LA EFICIENCIA DE LOS CONVENIOS.	
F3	PERSONAL CAPACITADO Y CON EXPERIENCIA	D3	EL PERSONAL ES TEMPORAL Y MUCHAS VECES TERMINA EL PERIODO DE CONTRATACIÓN SIN HABER RETROALIMENTACIÓN	
F4	INCORPORACIÓN DE TÉCNICOS JÓVENES	D4	EL PROCESO DE SELECCIÓN, Y CONTRATACIÓN LLEVA TIEMPO	
F5	VINCULACIÓN INTERINSTITUCIONAL	D5	TOMA TIEMPO GESTIONAR LOS PROCESOS DE LA ALIANZA	
F6	PERSONAL CAPACITADO, COMPROMETIDO Y CON RESPONSABILIDAD EN TAREAS ASIGNADAS	D6	TOMA TIEMPO CAPACITAR Y ENSEÑAR EL TRABAJO A NUEVO PERSONAL	
F7	PERSONAL CON SENTIDO DE PERTENENCIA	D7	SE EVALÚA UNA VEZ AL AÑO AL PERSONAL, PARA SER MÁS EFICAZ DEBE HACERSE DE MANERA PERIÓDICA	
F8	ACTITUD PROFESIONAL Y EFICACIA TÉCNICA	D8	EL DESARROLLO DE PROYECTOS LLEVA TIEMPO PRUDENCIAL PARA PLANIFICAR Y EJECUTAR	
F9	EJECUCIÓN DE PLANES/PROGRAMAS	D9	FALTA DE INTERACCIÓN CON MAYOR AMPLITUD CON LOS ORGANISMOS Y/O INSTITUCIONES PÚBLICAS Y PRIVADAS	
F10	VISIÓN DEL DESARROLLO, Y POTENCIAL PRODUCTIVO/ECONÓMICO DE LA REGIÓN	D10	EL PROCESO DE APROBACIÓN DE PLANOS PARA LA OBTENCIÓN DE AVALES ANTE LOS DISTINTOS MINISTERIOS ES DEMORADO.	

Arg. Carlos Enrique González Prado
 Jefe Interino Departamento de Planificación
 Unidad de Construcción de Edificios del Estado -UCEE-
 Ministerio de Comunicaciones, Infraestructura y Vivienda -CIV-

MINISTERIO DE COMUNICACIONES, INFRAESTRUCTURA Y VIVIENDA -CIV-
 UNIDAD EJECUTORA: Unidad De Construcción De Edificios Del Estado -UCEE-
MATRIZ DE ANÁLISIS FODA- INICIATIVAS ESTRATÉGICAS

Matriz de Análisis FODA- INICIATIVAS ESTRATÉGICAS	SPPD-10
--	----------------

Herramienta de análisis, que permite sintetizar las fortalezas y debilidades internas de la institución como las oportunidades y amenazas que plantea el entorno y que ayuda a combinar dichos elementos para encontrar formas de potenciar el quehacer institucional.

NOTA: En el CD que se entrega en la socialización de transferencia de información normativa se adjunta presentación con información detallada.

OPORTUNIDADES		ESTRATEGIAS FO		ESTRATEGIAS DO	
O1	AUMENTO EN LA DEMANDA DE INTERVENCIÓN	FO1	APOYO DE LA POLITICA GENERAL DE GOBIERNO ESTABLECIDA EN EL PERIODO VIGENTE	DO1	CONTAR CON UN PRESUPUESTO ACORDE AL REQUERIMIENTO OPERATIVO DEL ORGANISMO Y UN PROCESO CONTINUO DE CAPACITACIÓN DEL PERSONAL.
O2	AMPLIACIÓN DE PRESUPUESTO				
O3	DEFINICIÓN POLÍTICA DEL ROL DEL ESTADO	FO2	DEFINIR ÁMBITOS Y ACCIONES DE PARTICIPACIÓN INSTITUCIONAL	DO2	DEFINIR Y EJECUTAR ACCIONES QUE DEN CUMPLIMIENTO A LOS OBJETIVOS DEL PROCESO
O4	PROCESO DE FORTALECIMIENTO INSTITUCIONAL Y REGIONALIZACIÓN				
O5	ESCENARIO INTERNACIONAL FAVORABLE	FO3	ADAPTAR LAS NORMATIVAS Y EVALUAR LA EFICIENCIA DE ESTAS EN LOS PROCESOS TÉCNICOS.	DO3	ANTICIPARNOS AL "ESCENARIO" HACIENDO PARTÍCIPE A TODOS LOS ACTORES
O6	INCREMENTO DE EXIGENCIAS SANITARIAS, PARA CUALQUIER PROYECTO				
O7	CAPACITACIÓN CONSTANTE DEL PERSONAL	FO4	MOTIVAR CAPACITAR ESTIMULAR	DO4	CREAR UN "GRUPO AD HOC" DE PROFESIONALES Y TÉCNICOS CAPACITADOS
O8	CAPACIDAD PARA PREVENIR RIESGOS				
O9	AUTARQUÍA - PRESUPUESTO	FO5	CONCIENTIZAR A LOS DISTINTOS SECTORES CON REPRESENTACIÓN POLÍTICA	DO5	PLANIFICAR ACCIONES CON PARTICIPACIÓN DE LOS SECTORES INVOLUCRADOS
O10	DAR RESPUESTA A LAS EXIGENCIAS CRECIENTES DE LOS MERCADOS DE SALUD, EDUCACIÓN E INFRAESTRUCTURA PÚBLICA.				
AMENAZAS		ESTRATEGIAS FA		ESTRATEGIAS DA	
A1	FALTA DE PLANIFICACIÓN ESTRATÉGICA	FA1	INCORPORAR Y PROMOVER EL PEPS CON GESTIÓN POR RESULTADOS SOBRE OBJETIVOS	DA1	TRABAJAR Y CUMPLIR CON LA PLANEACIÓN POR RESULTADO POR MEDIO DEL CUMPLIMIENTO DE PLANES OPERATIVOS PEI INTERNOS, Y SU ACTUALIZACIÓN PERIODICA
A2	ESTRUCTURA DEL PROCESO INTERNO DEL PROYECTO SIN DEFINICIÓN Y ACTUALIZACIÓN	FA2	PROPONER DE MANERA URGENTE UN SOFTWARE DE SEGUIMIENTO INTERNO DESDE EL INICIO HASTA LA ADJUDICACIÓN DEL PROYECTO.	DA2	ACTUALIZAR ORGANIGRAMA LABORAL, IMPLEMENTAR ASESORÍA PRIVADA DE EMPRESAS CON SIMILITUD DE MERCADO
A3	PROGRAMAS POCO DEFINIDOS				
A4	DEFICIENTE COMUNICACIÓN INTERNA VERTICAL Y HORIZONTAL	FA3	INSTALAR EL TEMA Y ELABORAR UNA PROPUESTA CONSENSUADA PARA MEJORAR LA COMUNICACIÓN INTERNA.	DA3	LEVANTAR UNA PLATAFORMA INTERNA DIGITAL QUE PERMITA VINCULAR LOS PROCESOS DE CADA PERSONA Y QUE PERMITA AL PERSONAL UNIFICAR CRITERIOS DE TRABAJO DE MANERA CONSTANTE
A5	NO HAY INFORMACIÓN ACTUALIZADA DE PROCEDIMIENTOS INTERNOS DE LOS DISTINTOS DEPARTAMENTOS QUE CONFORMAN LA UNIDAD				
A6	NO HAY RETROALIMENTACIÓN INTERNA DE TEMAS DE PROCESOS DIARIOS	FA4	GENERAR TALLERES DE PARTICIPACIÓN PARA LOGRAR LA OPINIÓN Y APORTES DE TODO EL PERSONAL	DA4	ACTUALIZAR Y CUMPLIR CON LOS MANUALES Y NORMAS DE PROCESOS ESTABLECIDOS PARA LA -UCEE-
A7	POLÍTICA DE RR HH DEFICIENTE.				
A8	DEFINIR ATRIBUCIONES POR JERARQUÍA	FA5	AUSENCIA DE EQUIPOS DE TRABAJO IMPLEMENTAR UNA METODOLOGÍA PARTICIPATIVA PARA SU INSTRUMENTACIÓN Y ESTABLECER LAS NECESIDADES "REALES" Y GENERAR UN ESQUEMA DE PRIORIDADES PARA INICIAR LAS INCORPORACIONES	DA5	ESTABLECER PROGRAMAS DE CAPACITACIONES PERMANENTES Y DARLE OPORTUNIDAD A CADA DEPARTAMENTO DE TENER ACCESO A ELLAS, DESDE PROFESIONALES HASTA TÉCNICOS.
A9	AUSENCIA DE EQUIPOS DE TRABAJO				
A10	FALTA DE PERSONAL CAPACITADO	FA6	TRABAJAR PARA QUE TODO EL PERSONAL ESTE LABORALMENTE INCORPORADO EN IGUALDAD DE CONDICIONES.	DA6	EVALUACIÓN DE TÉRMINOS DE REFERENCIA, SUELDOS Y ATRIBUCIONES

Arq. Carlos Enrique González Prado
 Jefe Interino Departamento de Planificación
 Unidad de Construcción de Edificios del Estado -UCEE-
 Ministerio de Comunicaciones, Infraestructura y Vivienda -CIV-

Ambiente Interno: La Institución tiene algún grado de control.

Fortalezas: Son recursos o capacidades internos que ayudan a una institución a cumplir con sus resultados.

Debilidades: Son los aspectos negativos internos en recursos y capacidades que obstaculizan la capacidad de la institución para lograr sus resultados.

Ambiente Externo: La Institución tiene poco o ningún grado de control.

Oportunidades: Situaciones o factores sociales, económicos políticos, culturales, ambientales, que están fuera del control de la institución, cuya particularidad es que son factibles de ser aprovechados por ésta.

Amenazas: Factores externos que están fuera del control de la institución y que podrían perjudicar y/o limitar el desarrollo de la misma.

2.3 Análisis de la problemática

Derivado del Análisis realizado mediante el empleo de la matriz "IDENTIFICACIÓN Y PRIORIZACIÓN DE LA PROBLEMÁTICA" se determinó que la Unidad de Construcción de Edificios del Estado -UCEE-, es sensible a varios factores tanto externos e internos que inciden en el desarrollo de los compromisos adquiridos a nivel institucional, los principales y prioritarios a resolver en el tema Educación, Salud e infraestructura estatal se encuentran descritos en la matriz a continuación presentada. [pág. 19].

La -UCEE- ha encontrado dificultad en satisfacer la gran demanda de Educación, salud e infraestructura estatal, ya que cuenta con poca disponibilidad presupuestaria, asignada en cada ejercicio fiscal para proyectos de inversión pública, el cual afecta el desempeño de ejecución Física, de la unidad ejecutora, debido a esto es más difícil priorizar la gran demanda que es uno de los factores que inciden como **Alta Prioridad**.

[Factor Externo]

Así mismo, identificamos como **Alta prioridad**, el desarrollo de los procesos para la adquisición pública incluyendo la contratación, licitación, (**ARTICULO 19. Requisitos de las bases de licitación. [2]**) de las obras que son impulsadas por la -UCEE-, Para su ejecución, ya que el proceso para levantar el concurso contiene información electrónica y digital, por lo que el evento toma un tiempo prudencial, sumando a ello el proceso de adjudicación que es externo encargado a la junta evaluadora de proyectos la cual es ajena, (**ARTICULO 12. Impedimentos para integrar las juntas de cotización, licitación o calificación. [2]**) tomando en cuenta que el proceso puede presentar aclaraciones, inconformidades, respuestas, modificaciones, lo cual toma más tiempo para la adjudicación (**ARTICULO 33. Adjudicación. [2]**) definitiva y posterior contrato, estipulado de conformidad con lo establecido

[Factor Interno]

Entre otros problemas, **Mediana prioridad** cabe mencionar el tiempo que demora el trámite del aval del ente rector de determinados ministerios del estado, para cumplir con los requisitos que la secretaría de planificación y programación de la presidencia-SEGEPLAN- solicita. en general, los trámites a nivel de distintas dependencias del estado, se aplazan en determinados casos por el volumen de trabajo entre otros, pero inciden en las modificaciones de programaciones de la institución.

Adicionalmente, se presentan inconvenientes en los procesos constructivos, donde algunos contratistas incumplen con los plazos de ejecución de obra y se atrasan los procesos que se tienen programados.

Otro de los problemas de **Mediana Prioridad es** La demanda educativa y de infraestructura hospitalaria que cada día es mayor, debido al déficit de la infraestructura y la mala programación del gasto público. por lo cual cada vez es más difícil priorizar las necesidades del país y en muchos de los casos las intervenciones son de interés político no de priorización de necesidades plasmadas dentro del sector Educación y salud.

[2] (LEY DE CONTRATACIONES DEL ESTADO DECRETO NÚMERO 57-92)

MATRIZ 4. IDENTIFICACIÓN Y PRIORIZACIÓN DE LA PROBLEMÁTICA

MINISTERIO DE COMUNICACIONES, INFRAESTRUCTURA Y VIVIENDA -CIV-
UNIDAD EJECUTORA: UNIDAD DE CONSTRUCCION DE EDIFICIOS DEL ESTADO -UCEE-

IDENTIFICACIÓN Y PRIORIZACIÓN DE LA PROBLEMÁTICA

NOTA: VER CRITERIOS DE PONDERACIÓN AL PIE DE PÁGINA		CRITERIOS PARA LA PRIORIZACIÓN DE PROBLEMAS					CRITERIOS PARA LA PRIORIZACIÓN DE PROBLEMAS					CRITERIOS PARA LA PRIORIZACIÓN DE PROBLEMAS					CALIFICACIÓN		Problemas priorizados	
No	Problemas Identificados	Relevancia				TOTAL RELEVANCIA	Apoyo				TOTAL APOYO	Capacidad			TOTAL CAPACIDAD	CALIFICACIÓN	Problemas priorizados	Posición		
		El problema se vincula con su mandato institucional.	El problema se contempla dentro de las prioridades nacionales, Plan Nacional de Desarrollo, ODS u otro instrumento estratégico equivalente de largo plazo o compromisos nacionales e internacionales suscritos por el Estado, en materia de derechos humanos.	La magnitud e incidencia del problema es tal, que requiere la intervención urgente e inmediata de la institución.	La solución del problema contribuye significativamente a la transformación de la situación que afecta a la población atendida por la institución.		La atención del problema tendrá el apoyo de las autoridades y personal de la institución.	La atención del problema contará con el apoyo de otros actores involucrados.	Se cuenta con evidencia académica, registros estadísticos.	La institución cuenta con personal calificado, sistemas y herramientas para atender la solución del problema.		La institución tiene capacidad para articular el esfuerzo de otros actores involucrados en la solución de la problemática.								
1	La demanda de infraestructura publica cada día es mayor debido al déficit de la infraestructura, por lo cual cada vez es más difícil priorizar las necesidades del país.	10.0	4.5	10.0	10.0	8.4	7.5	7.5	7.5	7.5	5.0	5.0	5.0	5.00	7.68	Alta Prioridad	1			
2	En proceso de licitación y adjudicación muchas empresas licitantes no cumplen con lo requerido en la oferta por lo cual atrasa el proceso de la ejecución	9.5	6.0	8.0	10.0	8.4	6.0	7.5	7.0	6.8	4.0	5.0	4.0	4.33	7.26	Alta Prioridad	2			
3	La gestión de la educación y salud se ve como intereses políticos no como un beneficio social.	7.5	5.0	5.0	10.0	6.9	5.0	5.0	2.5	4.2	5.0	5.0	5.0	5.00	5.96	Mediana Prioridad	6			
4	El trámite de los avales de construcción salud y educación dura de 3 a 4 meses en los ministerios del estado, esto es para cumplir con los requisitos de SEGEPLAN.	2.5	1.0	7.5	10.0	5.3	2.5	1.0	2.5	2.0	2.5	2.5	2.5	2.50	4.05	Mediana Prioridad	9			
5	Las solicitudes de interesados ingresan sin certeza jurídica lo que atrasa los proyectos.	10.0	1.0	10.0	10.0	7.8	5.0	5.0	7.5	5.8	2.5	5.0	5.0	4.17	6.65	Alta Prioridad	4			
6	Inadecuada asignación de recursos financieros para la construcción de edificios públicos.	2.5	1.0	7.5	7.5	4.6	5.0	2.5	7.5	5.0	1.0	5.0	2.5	2.83	4.34	Mediana Prioridad	8			
7	Atrasos en los procesos constructivos, donde algunos contratistas incumplen con los plazos de ejecución de obra (personal técnico para monitoreos limitado)	2.5	1.0	7.5	10.0	5.3	5.0	1.0	7.5	4.5	5.0	5.0	5.0	5.00	5.05	Mediana Prioridad	7			
8	Debilidades en procesos de planificación (procesos de planificación tardan un año por: permisos, avales, resolución, disponibilidad presupuestaria y certeza jurídica.	7.5	2.5	10.0	10.0	7.5	5.0	5.0	2.5	4.2	5.0	5.0	5.0	5.00	6.33	Mediana Prioridad	5			
9	Debilidades en procesos de planificación (procesos de planificación tardan un año por: permisos, avales, resolución, disponibilidad presupuestaria y certeza jurídica.	7.5	3.3	10.0	10.0	7.7	7.5	7.5	7.5	7.5	5.0	5.0	5.0	5.00	7.12	Alta Prioridad	3			

RESUMEN		RESUMEN	
No	Problema priorizado por orden de importancia	No	Problema priorizado por orden de importancia
1	La demanda de infraestructura publica cada día es mayor debido al déficit de la infraestructura, por lo cual cada vez es más difícil priorizar las necesidades del país.	6	La gestión de la educación y salud se ve como intereses políticos no como un beneficio social.
2	En proceso de licitación y adjudicación muchas empresas licitantes no cumplen con lo requerido en la oferta por lo cual atrasa el proceso de la ejecución	7	Atrasos en los procesos constructivos, donde algunos contratistas incumplen con los plazos de ejecución de obra. (personal técnico para monitoreos limitado)
3	Debilidades en procesos de planificación (procesos de planificación tardan un año por: permisos, avales, resolución, disponibilidad presupuestaria y certeza jurídica.	8	Inadecuada asignación de recursos financieros para la construcción de edificios públicos.
4	Las solicitudes de interesados ingresan sin certeza jurídica lo que atrasa los proyectos.		
5	Debilidades en procesos de planificación (procesos de planificación tardan un año por: permisos, avales, resolución, disponibilidad presupuestaria y certeza jurídica.		

Características de la importancia del problema		Ponderación de Acuerdo a la Característica					
Relevancia	Apoyo	Capacidad	1.0	2.5	5.0	7.5	10.0
Relevancia	Inexistente	Deficiente	Irrelevante	Poco relevante	Medianamente relevante	Relevante	Muy relevante
Apoyo	Inexistente	Deficiente	Parcial	Existente	Importante	Significativo	
Capacidad	Inexistente	Deficiente	Regular	Bueno	Muy Bueno	Excelente	

SIMBOLOGIA DE PRIORIZACION DE PROBLEMAS	
Alta Prioridad	Problemas con Resultados mayores a 6.50
Mediana Prioridad	Problemas con resultados mayores a 4.00 y menores o iguales a 6.50
Baja Prioridad	Problemas con Resultados menores o iguales a 4.00

Ir a DPSE-Anexo 4 Información de apoyo



Arq. Oscar Guillermo Sierra Pacay
Director Interino
Unidad de Construcción de Edificios del Estado -UCEE-
Ministerio de Comunicaciones, Infraestructura y Vivienda -CIV-

Arq. Carlos Enrique González Prado
Jefe Interino Departamento de Planificación
Unidad de Construcción de Edificios del Estado -UCEE-
Ministerio de Comunicaciones, Infraestructura y Vivienda -CIV-

A. OBJETIVO ESTRATÉGICO POA 2021
(DEFICIT DE LA INFRAESTRUCTURA EDUCATIVA, INFRAESTRUCTURA HOSPITALARIA Y ESTATAL)

Para su redacción se consideró lo siguiente:

- a) **ACCIÓN A DESARROLLAR (infinitivo):** incrementar la infraestructura Educativa, hospitalaria e infraestructura estatal y así, promover mejoras en beneficio de los usuarios a nivel Nacional.

- b) **POBLACIÓN OBJETIVO:** a nivel macro áreas para construcciones, ampliaciones, mejoramientos, o reposiciones de establecimientos de infraestructura Educativa, Hospitalaria e infraestructura Estatal Población objetivo a nivel micro, (Infraestructura Educativa) población Estudiantil de 4 a 18 años, para salud toda la población que demande un servicio de salud, para infraestructura pública, cualquier población que requiera infraestructura pública.

- c) **ÁMBITO GEOGRÁFICO:** a nivel Nacional.
- d) **TIEMPO DE APLICACIÓN:** Para el año 2,021 - 2,025.
- e) **SITUACIÓN A CAMBIAR (Contribución):** Elevar el nivel de calidad Infraestructura Educativa, Hospitalaria e infraestructura Estatal.

REDACCIÓN FINAL DEL OBJETIVO ESTRATÉGICO:

Incrementar entre los años 2,021 a 2,025 la infraestructura Educativa, Hospitalaria e infraestructura Estatal y así promover mejoras en beneficio de los usuarios a nivel nacional, y con ello elevar el nivel del entorno de desarrollo educativo y de atención médica de la población a nivel Nacional en general, Promoviendo el inventario de edificios públicos en estado Óptimo.

Arq. Oscar Guillermo Sierra Pacay
Director Interino
Unidad de Construcción de Edificios del Estado -UCEE-
Ministerio de Comunicaciones, Infraestructura y Vivienda

B. IDENTIFICACIÓN DE LOS RESULTADOS

MINISTERIO DE COMUNICACIONES, INFRAESTRUCTURA Y VIVIENDA -CIV-
 UNIDAD EJECUTORA: UNIDAD DE CONSTRUCCIÓN DE EDIFICIOS DEL ESTADO -UCEE-
 FORMULACIÓN DE RESULTADOS

Preguntas generadoras para elaboración de Resultado

¿QUE ?

INCREMENTAR Y MEJORAR LA INFRAESTRUCTURA EDUCATIVA; QUE PERMITA ADQUIRIR EL BENEFICIO DE INFRAESTRUCTURA ESCOLAR Y EQUIPO EDUCACIONAL. INCREMENTAR Y AMPLIAR LA INFRAESTRUCTURA HOSPITALARIA; DOTAR DE SERVICIO DE ATENCIÓN MÉDICA A CUALQUIER PERSONA DE CUALQUIER ETNIA, DE ATENCIÓN MEDICA Y ESPECIALIZADA, TANTO DE LA POBLACIÓN ESTUDIANTIL COMO POBLACIÓN EN GENERAL. INCREMENTO INFRAESTRUCTURA PÚBLICA; PERMITA A LAS ENTIDADES PÚBLICAS Y USUARIOS MEDIANTE SERVICIOS ÓPTIMOS DE LA INFRAESTRUCTURA ESTATAL AÑADIENDO VALOR AL INVENTARIO DE LA INFRAESTRUCTURA PÚBLICA.

INCREMENTAR Y MEJORAR LA COBERTURA EDUCACIONAL, MEJORAR Y AMPLIAR LA INFRAESTRUCTURA HOSPITALARIA, INCREMENTARA LA INFRAESTRUCTURA PÚBLICA

¿QUIÉNES?

LA POBLACIÓN SE BENEFICIARA CON INFRAESTRUCTURA EDUCATIVA, QUE ESTÁ ESTABLECIDA EN LOS DEPARTAMENTOS DE: SAN MARCOS, QUETZALTENANGO, SOLOLÁ, TOTONICAPÁN SUCHITEPÉQUEZ, HUEHUETENANGO, CHIMALTENANGO, JALAPA, QUICHÉ, ESCUINTLA, ALTA VERAPAZ, CHIQUIMULA, GUATEMALA, EL PROGRESO, SANTA ROSA, RETALHULEU, Y PETÉN SIENDO LA POBLACIÓN OBJETIVA 17 DEPARTAMENTOS DE GUATEMALA. ASÍ COMO POBLACIÓN EN GENERAL QUE REQUIERA ATENCIÓN MÉDICA, CON ENFOQUE A LA POBLACIÓN EN POBREZA Y EXTREMA POBREZA Y USUARIOS PÚBLICOS.

POBLACIÓN OBJETIVA LA CUAL SE BENEFICIARÍA CON EDUCACIÓN, SALUD E INFRAESTRUCTURA ESTATAL

¿CUÁL ES EL CAMBIO?

MOBILIARIO ESCOLAR PARA PROMOVER EL DESARROLLO EDUCACIONAL EN LA POBLACIÓN BENEFICIANDO A 17 DEPARTAMENTOS EN GUATEMALA. ASÍ COMO DISMINUIR EL DÉFICIT DE ATENCIÓN DE SALUD, INFRAESTRUCTURA EDUCATIVA, INFRAESTRUCTURA ESTATAL, PROMOVRIENDO A TRAVÉS DE LOS ENTREGABLES EL INCREMENTO DE ATENCIÓN MÉDICA Y HOSPITALARIA, DISMINUYENDO LA ALFABETIZACIÓN, E INCREMENTANDO LOS ACTIVOS DEL ESTADO EN ÓPTIMAS CONDICIONES PARA SUS USUARIOS.

INCREMENTAR Y MEJORAR LA COBERTURA EDUCACIONAL, MEJORAR Y AMPLIAR LA INFRAESTRUCTURA HOSPITALARIA, INCREMENTARA LA INFRAESTRUCTURA PÚBLICA.

¿EN QUE MAGNITUD Y TIEMPO?

EN EL 2021, SE PLANTEA INCREMENTAR Y MEJORAR LA INFRAESTRUCTURA EDUCATIVA. EN EL AÑO 2021 MEJORAR Y AMPLIAR LA INFRAESTRUCTURA DE SALUD PARA QUE LOS EDIFICIOS DE SALUD CUMPLAN CON LAS NORMATIVAS DE SEGURIDAD. EN EL 2021 SE PLANTEA INICIAR CON LA INTERVENCIÓN DE INFRAESTRUCTURA ESTATAL. EN EL AÑO 2021 SE ESPERA INCREMENTAR PERSONAS BENEFICIADAS CON EQUIPO EDUCACIONAL

INFRAESTRUCTURA EDUCACIONAL, HOSPITALARIA, ESTATAL Y EQUIPO COMPLEMENTARIO PROYECCIÓN AÑO 2021.

Ejemplo de formulación del resultado

TEMPORALIDAD	QUE	EN QUIENES (población objetivo)	CUAL ES EL CAMBIO QUE SE ESPERA EN LA POBLACIÓN ELEGIBLE	MAGNITUD
AÑO 2021	INFRAESTRUCTURA EDUCATIVA INVERSION	POBLACIÓN EN GENERAL QUE REQUIERE LOS SERVICIOS EN SECTOR EDUCACIÓN	INCREMENTAR Y MEJORAR INFRAESTRUCTURA EDUCATIVA	54%
AÑO 2021	INFRAESTRUCTURA EDUCATIVA FUNCIONAMIENTO	POBLACIÓN EN GENERAL QUE REQUIERE LOS SERVICIOS EN SECTOR EDUCACIÓN	MEJORAR LA INFRAESTRUCTURA EDUCATIVA	100%
AÑO 2021	INFRAESTRUCTURA DE SALUD	POBLACIÓN EN GENERAL QUE REQUIERE LOS SERVICIOS EN SECTOR SALUD	MEJORAR Y AMPLIAR LA INFRAESTRUCTURA DE SALUD	50%
AÑO 2021	MOBILIARIO ESCOLAR	POBLACIÓN EN GENERAL QUE REQUIERE LOS SERVICIOS EN SECTOR EDUCACIÓN	INCREMENTAR LA POBLACIÓN ESTUDIANTIL BENEFICIADA CON EQUIPO EDUCACIONAL	100%
AÑO 2021	EDIFICIOS PÚBLICOS	POBLACIÓN EN GENERAL QUE REQUIERE LOS SERVICIOS EN SECTOR DE EDIFICACIONES PÚBLICAS	INCREMENTAR INFRAESTRUCTURA DE EDIFICIOS PUBLICOS	54%
Formulación del Resultado (Nombre):	<u>PARA EL 2021, INCREMENTAR Y MEJORAR LA INFRAESTRUCTURA EDUCATIVA, DE SALUD E INFRAESTRUCTURA ESTATAL, PROMOVER MEJORAS EN LAS MISMAS, PARA BENEFICIO DE LOS USUARIOS.</u>			
Descripción:	<u>FORMULACIÓN, PLANIFICACIÓN, GESTIÓN Y REALIZACIÓN DE PROYECTOS DE INFRAESTRUCTURA EDUCATIVA INFRAESTRUCTURA HOSPITALARIA E INFRAESTRUCTURA ESTATAL</u>			
Tipo de Resultado				
	Final	Intermedio	Inmediato	

Arq. Oscar Guillermo Sierra Pacay
 Director Interino
 Unidad de Construcción de Edificios del Estado -UCEE-
 Ministerio de Comunicaciones, Infraestructura y Vivienda

Arq. Carlos Enrique González Prado
 Jefe Interino Departamento de Planificación
 Unidad de Construcción de Edificios del Estado -UCEE-
 Ministerio de Comunicaciones, Infraestructura y Vivienda -CIV-

Formulación línea de base

Año	Meta Física (datos absolutos)	Unidad de medida	Indicador (datos absolutos o relativos)
2019	46.00	Establecimiento Educativo / Evento	65%
2020	57.00	Establecimiento Educativo / Evento	60%
2021	58.00	Establecimiento Educativo / Evento	54%
2022	60.00	Establecimiento Educativo / Evento	48%
2023	63.00	Establecimiento Educativo / Evento	48%
2019	5.00	Remozamiento /Evento	21%
2020	12.00	Remozamiento /Evento	24%
2021	7.00	Remozamiento /Evento	39%
2022	15.00	Remozamiento /Evento	50%
2023	15.00	Remozamiento /Evento	50%
2019	0	Edificio Publicos / Evento	0%
2020	0	Edificio Publicos / Evento	0%
2021	5	Edificio Publicos / Evento	38%
2022	8	Edificio Publicos / Evento	62%
2023	14	Edificio Publicos / Evento	93%
2019	5.00	Salud / Evento	21%
2020	12.00	Salud / Evento	24%
2021	7.00	Salud / Evento	39%
2022	15.00	Salud / Evento	50%
2023	15.00	Salud / Evento	50%
2019	5,644	Persona	100%
2020	12,122	Persona	100%
2021	22,572	Persona	100%
2022	23,500	Persona	100%
2023	20,136	Persona	100%

Nota Ver página 88 Guía de GpR

Descripción de la población objetivo que por mandato debe atender la institución:																
PROBLEMA CENTRAL	CAUSA	*Población universo	*Población objetivo	*Población Total municipio	poblacion elegible de 4 a 18	Sexo		RANGO DE EDAD	Ubicación de la población		Territorialización		Pueblo al que Pertenece la Población	Comunidad Lingüística	Tamaño de la Población elegible	
						Hombres	Mujeres		Urbana	Rural	Departamento	Municipio				
PROYECTOS DE INVERSIÓN Y MOBILIARIO DE INVERSIÓN																
EDUCACIÓN	FALTA DE INFRAESTRUCTURA EDUCATIVA ASÍ COMO INFRAESTRUCTURA QUE SE ENCUENTRA DAÑADA QUE REQUIERE DE REPOSICIÓN O MEJORAMIENTO.	7,349,407	3,129,578	48,913	19,565	9,587	9,978	3 a 18			San Marcos	San Marcos	Indígena y No indígena	Español	7,630	
				18,979	7,592	3,712	3,872	3 a 18				El Quetzal	Indígena y No indígena	Español		
				87,998	35,199	17,212	17,952	3 a 18				Tacaná	Indígena y No indígena	Español		
				29,925	11,970	5,853	6,105	3 a 18				Catarino	Indígena y No indígena	Español		
				15,314	6,126	2,995	3,124	3 a 18				La Reforma	Indígena y No indígena	Español		
				14,125	5,650	2,763	2,882	3 a 18				EL Rodeo	Indígena y No indígena	Español		
				18,979	7,592	3,712	3,872	3 a 18				El Quetzal	Indígena y No indígena	Español		
				19,103	7,641	3,737	3,897	3 a 18				San Antonio Sacatepequez	Indígena y No indígena	Español		
				78,597	31,439	15,374	16,034	3 a 18				Concepcion Tutuapa	Indígena y No indígena	Español		
				94,186	37,674	18,423	19,214	3 a 18				COATEPECQUE	Indígena y No indígena	Español		14,693
				62,000	24,800	12,127	12,648	3 a 18				NAHUALA	Indígena y No indígena	Español		9,672
				23,255	9,302	4,549	4,744	3 a 18				SANTA LUCIA UTATLAN	Indígena y No indígena	Español		
				128,728	51,491	25,179	26,261	3 a 18				MOMOSTENANGO	Indígena y No indígena	Español		
				38,032	15,213	7,439	7,759	3 a 18				SAN CRISTOBAL TONONICAPAN	Indígena y No indígena	Español		20,082
				65,551	26,220	12,822	13,372	3 a 18				San Francisco El Alto	Indígena y No indígena	Español		
				48,525	19,410	9,491	9,899	3 a 18				Santa Maria Chiquimula	Indígena y No indígena	Español		
				103,276	41,310	20,201	21,068	3 a 18				MAZATENANGO	Indígena y No indígena	Español		17,350
				18,816	7,526	3,680	3,838	3 a 18				SAN FRANCISCO ZAPOTITLAN	Indígena y No indígena	Español		
				104,852	41,941	20,509	21,390	3 a 18				CHIANILA	Indígena y No indígena	Español		
				34,397	13,759	6,728	7,017	3 a 18				JACALTENANGO	Indígena y No indígena	Español		
				108,461	43,384	21,215	22,126	3 a 18				HUEHUETENANGO	Indígena y No indígena	Español		18,357
				20,144	8,058	3,940	4,109	3 a 18				MALACATANCITO	Indígena y No indígena	Español		
				57,067	22,827	11,162	11,642	3 a 18				CUILCO	Indígena y No indígena	Español		
				20,483	8,193	4,006	4,179	3 a 18				PAVILTZAJ	Indígena y No indígena	Español		
				25,846	10,338	5,055	5,273	3 a 18				SAN JUAN IXCOY	Indígena y No indígena	Español		
				18,000	7,200	3,521	3,672	3 a 18				ZARAGOZA	Indígena y No indígena	Español		2,808
				743,055	297,222	145,342	151,583	3 a 18				CHIMALTENANGO	Indígena y No indígena	Español		115,917
				279,242	111,697	54,620	56,965	3 a 18				JALAPA	Indígena y No indígena	Español		43,562
				90,890	36,356	17,778	18,542	3 a 18				QUICHE	Indígena y No indígena	Español		14,179
				1,500,000	600,000	293,400	306,000	3 a 18				SANTA CRUZ DEL QUICHE	Indígena y No indígena	Español		
				72,161	28,864	14,115	14,721	3 a 18				VILLA NUEVA	Indígena y No indígena	Español		
				2,500,000	1,000,000	489,000	510,000	3 a 18				SAN JOSE PINULA	Indígena y No indígena	Español		
				733,181	293,272	143,410	149,569	3 a 18				GUATEMALA	Indígena y No indígena	Español		234,000
				97,102	38,841	18,993	19,809	3 a 18				LA DIGNIDAD	Indígena y No indígena	Español		114,376
				27,232	10,893	5,327	5,555	3 a 18				CHIQUIMULA	Indígena y No indígena	Español		
				20,099	8,040	3,931	4,100	3 a 18				QUEZALTEPEQUE	Indígena y No indígena	Español		
				46,468	18,587	9,089	9,479	3 a 18				IPALA	Indígena y No indígena	Español		15,148
				58,000	23,200	11,345	11,832	3 a 18				FRAY BARTOLOME DE LAS CASAS	Indígena y No indígena	Español		
				33,025	13,210	6,460	6,737	3 a 18				SAN JUAN CHAMELCO	Indígena y No indígena	Español		7,249
				24,714	9,886	4,834	5,042	3 a 18				SANARATE	Indígena y No indígena	Español		5,152
18,743	7,497	3,666	3,824	3 a 18			ORATORIO	Indígena y No indígena	Español							
13,700	5,480	2,680	2,795	3 a 18			SANTA MARIA IXHUATAN	Indígena y No indígena	Español	3,655						
35,000	14,000	6,846	7,140	3 a 18			FLORES	Indígena y No indígena	Español							
12,731	5,092	2,490	2,597	3 a 18			LAS CRUCES	Indígena y No indígena	Español	2,137						
215,050	86,020	42,064	43,870	3 a 18			SANTA CRUZ MULUA	Indígena y No indígena	Español	1,986						
							ZACAPA	Indígena y No indígena	Español	33,548						

Descripción de la población objetivo que por mandato debe atender la institución:																
PROBLEMA CENTRAL	CAUSA	*Población universo	*Población objetivo	*Población Total municipio	poblacion elegible de 4-18	Sexo		RANGO DE EDAD	Ubicación de la población		Territorialización		Pueblo al que Pertenece la Población	Comunidad Lingüística	Tamaño de la Población elegible	
						Hombres	Mujeres		Urbana	Rural	Departamento	Municipio				
PROYECTOS DE INVERSIÓN Y MOBILIARIO DE INVERSIÓN																
					3,129,578	1,530,364	1,596,085						POBLACIÓN ELEGIBLE		679,701	
SALUD					22,846	9,138	4,469	4,661	N/A			QUICHE	ZACUALPA	Indígena y No indígena	Maya, Xinca, Ladina	9,138
					61,448	24,579	12,019	12,535	N/A			IXCAN	Indígena y No indígena	Maya, Xinca, Ladina		
					31,780	12,712	6,216	6,483	N/A			San Gaspar Chajul	Indígena y No indígena	Maya, Xinca, Ladina		
					107,193	42,877	20,967	21,867	N/A			Chichicastenango	Indígena y No indígena	Maya, Xinca, Ladina		
					97,102	38,841	18,993	19,809	N/A			CHIQUMULA	Indígena y No indígena	Maya, Xinca, Ladina	38,841	
					15,985	6,394	3,127	3,261	N/A			QUEZALTEPEQUE	Indígena y No indígena	Maya, Xinca, Ladina		
					20,099	8,040	3,931	4,100	N/A			Ipala	Indígena y No indígena	Maya, Xinca, Ladina		
					16546	6,618	3,236	3,375	N/A			ALTA VERAPAZ	Lanquin	Indígena y No indígena	Maya, Xinca, Ladina	2,581
					35,348	14,139	6,914	7,211	N/A			HUEHUETENANGO	Ixtahuacán	Indígena y No indígena	Maya, Xinca, Ladina	10868.4
					49,993	19,997	9,779	10,199	N/A			San Mateo Ixtatan	Indígena y No indígena	Maya, Xinca, Ladina		
					34,397	13,759	6,728	7,017	N/A			Jacaltenango	Indígena y No indígena	Maya, Xinca, Ladina		
					27,171	10,868	5,315	5,543	N/A			San Marcos	Sibinal	Indígena y No indígena	Maya, Xinca, Ladina	10,868
					15,314	6,126	2,995	3,124	N/A			La Reforma	Indígena y No indígena	Maya, Xinca, Ladina		
					44,552	17,821	8,714	9,089	N/A			Tejutla	Indígena y No indígena	Maya, Xinca, Ladina		
					67,065	26,826	13,118	13,681	N/A				San Pedro Sacatepequez	Indígena y No indígena	Maya, Xinca, Ladina	10,260
					25,650	10,260	5,017	5,233	N/A			SOLOLÁ	San Lucas Tolimán	Indígena y No indígena	Maya, Xinca, Ladina	
					65,551	26,220	12,822	13,372	N/A			TOTONICAPAN	San Francisco El Alto	Indígena y No indígena	Maya, Xinca, Ladina	26,220
					48,525	19,410	9,491	9,899	N/A				Santa Maria Chuiquimula	Indígena y No indígena	Maya, Xinca, Ladina	
					314,626	153,852	160,459							108,778		

NOTA1: para obtener la población universal de salud, se utilizó el criterio de salud para todos en base a lo que se plantea que el Plan Nacional de Desarrollo: K'atun, Nuestra Guatemala 2032 "El eje Bienestar para la gente es abordado en el capítulo once, aquí se priorizan estrategias y acciones para garantizar a las personas el acceso a la protección social universal. Incluye servicios integrales de calidad en salud y educación; servicios básicos; habitabilidad segura; acceso a alimentos; y capacidad de resiliencia para asegurar la sostenibilidad de los medios de vida"

NOTA 2 Para obtener la población universo de educación se estimó la población para el año 2020 de ella se procedió a sacar la población universo, por medio de los datos estadísticos obtenidos por la Secretaría de planificación de la presidencia -SEGEPLAN- la cual nos dio el valor de la población entre 5 a 18 años, la cual se estima que para el año 2021 será de **7,349,409.00 personas**, de ellas se determinó la POBLACION OBJETIVO, mediante la población de cada municipio beneficiado con la intervención para el año 2021 el cual dio un total de una población elegible de **2,842,484. Personas**, de las cuales se les procedió a sacar el valor relativo

$$\frac{(2,842,484 * 100)}{7,349,407} = 40$$

el cual dio un margen de 40% de la población a atender por municipio del rango de edad establecido, la que dio un valor de población elegible del 15% de la población universo la cual será de 428,609 personas.

Clasificación Institucional	Descripción	EDUCACIÓN		
		Población		
Población Total 2021	Población Total de la República	18,014,920		
	Rango de edad	Cantidad estimada de personas	%	
Población (universo)	Población total que por mandato debe atender la institución	5 a 18 años	7,349,407.00	41
Población Objetivo	Población total que puede presentar la problemática que se atiende:	5 a 18 años	2,842,484	39
Población Elegible	Población total, beneficiaria directa de las intervenciones en los departamentos	de 5 a 18 años	428,609	15

Arq. Carlos Enrique González Prado
 Jefe Interino Departamento de Planificación
 Unidad de Construcción de Edificios del Estado -UCEE-
 Ministerio de Comunicaciones, Infraestructura y Vivienda -CIV-

Arq. Oscar Guillermo Sierra Pacay
 Director Interino
 Unidad de Construcción de Edificios del Estado -UCEE-
 Ministerio de Comunicaciones, Infraestructura y Vivienda

BUSQUEDA Y SISTEMATIZACIÓN DE EVIDENCIAS (MODELO EXPLICATIVO)										SPPD-06					
No.	Nombre del Documento	Tipo de documento				Autor y Año de Publicación	Ubicación Geográfica				Aporte del documento a los factores causales				
		Opinión de expertos	Revista especializada en la temática	Documentos o estudios académicos	Libros		Otros. Especifique	Municipal	Departamental	Nacional		Internacional			
1	Norma del Sistema Nacional de Inversión Pública.									Secretaría de Planificación y Programación de la Presidencia ejercicio fiscal 2020					Normativa de planificación con enfoque en la Gestión por resultado 2020-2024
2	Ley de Contrataciones del Estado y su Reglamento					Ley vigente				Congreso de la Republica de Guatemala Acuerdo Gubernativo No. 122-2016					Esta ley tiene por objeto normar las compras, ventas, contrataciones arrendamientos o cualquier otra modalidad de adquisición pública, por lo cual rigen las normas y contrataciones de los eventos de concursos de licitación y colizaciones el producto institucional de la -UCEE-
3	Normas de seguridad estructural de edificaciones y obras de infraestructura para la república de GUATEMALA					Normativa de Coordinadora Nacional para la Reducción de Desastres -CONRED				CONRED-					NSE 1 - Generalidades, Administración de las normas y supervisión técnica NSE 2 - Demandas Estructurales y Condiciones de sitio NSE 2.1 - Estudios Geotécnicos NSE 3 - Diseño estructural de edificaciones NSE 7.4 - Diseño de mampostería reforzada (descargar) NSE 7.5 - Diseño de edificaciones de acero (descargar)
4	Normas mínimas de seguridad en edificaciones e instalaciones de uso público (NRD2)					Normativa de Coordinadora Nacional para la Reducción de Desastres -CONRED				CONRED-					Son aplicados en la conformación de expedientes, los cuales contienen: Plano de ubicación Plano de localización (indicar colindancias) Plano amueblado indicando las rutas de evacuación y salidas de emergencia Planos acotados que incluyan: Cotas principales, Cotas interiores de los ambientes y de los rutas de evacuación Cotas de nivel en cada ambiente y exteriores. Abatimiento de Puertas Plano con áreas calculadas por cada ambiente del inmueble. Secciones y elevaciones Plano de Gradas/Rampas y pasamanos (Indicando medidas de huella, contrahuella, descansos: altura y detalles de los pasamanos), incluyendo planta y perfil.

Dr. Carlos Enrique González Prado
 Jefe Interino Departamento de Planificación
 Unidad de Construcción de Edificios del Estado -UCEE-
 Ministerio de Comunicaciones, Infraestructura y Vivienda -CIV-



Dr. Oscar Guillermo Sierra Pacay
 Director Interino
 Unidad de Construcción de Edificios del Estado -UCEE-
 Ministerio de Comunicaciones, Infraestructura y Vivienda

BUSQUEDA Y SISTEMATIZACIÓN DE EVIDENCIAS (MODELO EXPLICATIVO)										SPPD-06		
No.	Nombre del Documento	Tipo de documento					Autor y Año de Publicación	Ubicación Geográfica				Aporte del documento a los factores causales
		Opinión de expertos	Revista especializada en la temática	Documentos o estudios académicos	Libros	Otros. Especifique		Municipal	Departamental	Nacional	Internacional	
5	Normas de seguridad estructural para Guatemala Nse 2					NORMA AGIES	Asociación Guatemalteca de Ingeniería Estructural y Sísmica					La Norma de Seguridad Estructural AGIES NSE 2 es aplicada en el producto institucional ya que estipula las cargas mínimas, las bases para establecer la condición del terreno y los niveles mínimos de protección sísmica (NPS) que se deberán emplear en el diseño estructural de edificaciones. Define las distintas sollicitaciones y otras condiciones que deberán formar parte del diseño estructural.
6	Guía para la señalización De ambientes					Guías para diseño Arquitectonico	CONRED-					Apoyo para la implementación de la señalización dentro de los establecimientos Educativos
7	Librería de modulos de para construcción de Escuelas					Modelos Arquitectonicos trabajados en función de las necesidades detectadas en infraestructura Educativa	UNIDAD DE CONSTRUCCION DE EDIFICIOS DEL ESTADO -UCEE-					Construcción de modulos Modulo EU-819 = 7 Aulas + Servicio Sanitario Módulo MDCS-19 Dirección + Bodegas + Cocinas (En forma de L) Módulo MG-3 Gradas con voladizo Módulo MG-4 Gradas sin voladizo Módulo SS-17 Servicios Sanitarios Módulo FN-300 3 Aulas Módulo MDC-1 Dirección+ Baño +Cocina Módulo EU-419 4 Aulas Módulos EU-818 4 + Servicios Sanitarios Módulo EU-618 6 aulas
8	Manual de criterios normativos para el diseño arquitectonico de centros educativos oficiales					MANUAL	Ministerio de Educación de Guatemala -MINEDUC-					Se utilizan las normas y criterios de Diseño aplicados a los modulos para centros Educativos a intervenir.

Nota: Las evidencias deben corresponder a fuentes académicas reconocidas nacional o internacionalmente, fuentes científicas, expertos reconocidos y buenas practicas que hayan sido comprobadas.

Arq. Carlos Enrique González Prado
 Jefe Interino Departamento de Planificación
 Unidad de Construcción de Edificios del Estado -UCEE-
 Ministerio de Comunicaciones, Infraestructura y Vivienda -CIV-

RED DE CATEGORIAS PROGRAMÁTICAS: PROPUESTA A NIVEL DE PROYECTO

La Unidad incluye el **Programa 14: "Construcción de Obra Pública"**, en el cual se programan los siguientes:

PROYECTO 001: CONSTRUCCIÓN, AMPLIACIÓN, REPOSICIÓN Y MEJORAMIENTO DE INFRAESTRUCTURA EDUCATIVA Y SUS CORRESPONDIENTES OBRAS:

14-00-001

1. Construcción, ampliación, reposición y mejoramiento de escuelas de preprimaria
2. Construcción, ampliación, reposición y mejoramiento de escuelas de primaria
3. Construcción, ampliación, reposición y mejoramiento de establecimientos de educación básica
4. Construcción, ampliación, reposición y mejoramiento de establecimientos de educación diversificada
5. Construcción, ampliación y reposición de escuelas integrales

14-00-002

PROYECTO 002: CONSTRUCCIÓN, AMPLIACIÓN Y MEJORAMIENTO DE EDIFICIOS DE SALUD Y BIENESTAR SOCIAL Y SUS CORRESPONDIENTES OBRAS:

- Construcción, Ampliación y Mejoramiento de Edificios de Salud.

14-00-003

PROYECTO 003: CONSTRUCCIÓN, AMPLIACIÓN Y MEJORAMIENTO DE EDIFICIOS PÚBLICOS Y SUS CORRESPONDIENTES OBRAS:

- Construcción, Ampliación y Mejoramiento de Edificios Públicos
(Propuesta para realizar la cobertura de Infraestructura Estatal)

2.2 RED DE CATEGORIAS PROGRAMÁTICAS

En base a Sistema de Contabilidad Integrada Gubernamental, (Estructuras de Gastos)

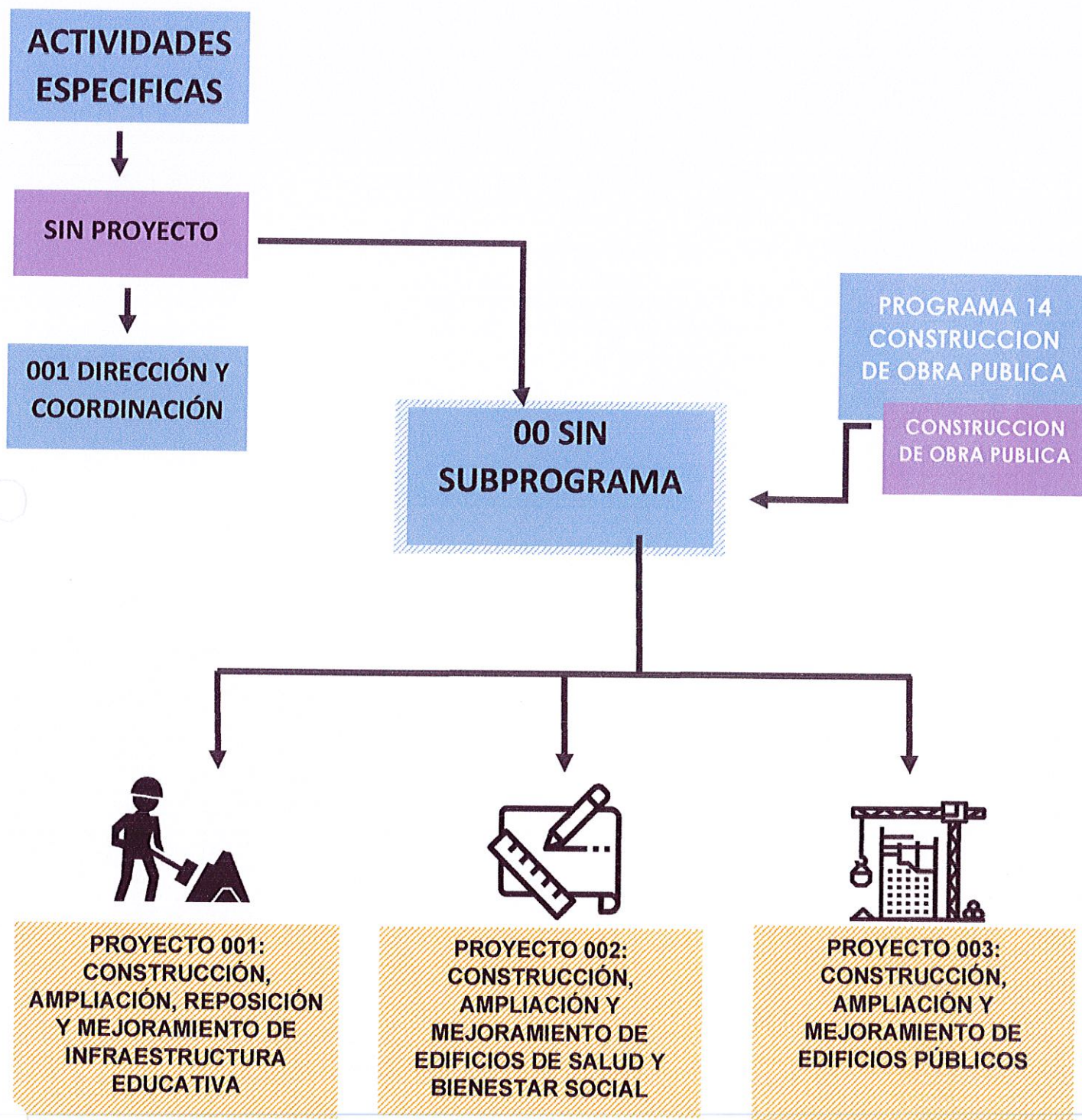

Se hace la Salvedad que este modelo es una propuesta para el que estará en vigencia para el ejercicio Fiscal 2021, el cual será visualizado en el Sistema de Contabilidad Integrada Gubernamental, (Estructuras de Gastos 2021)

2.4 ANALISIS DE ACTORES

Arq. Carlos Enrique González Prado
 Jefe Interino Departamento de Planificación
 Unidad de Construcción de Edificios del Estado -UCEE-
 Ministerio de Comunicaciones, Infraestructura y Vivienda -CIV-

MINISTERIO DE COMUNICACIONES, INFRAESTRUCTURA Y VIVIENDA -CIV-
 UNIDAD EJECUTORA: UNIDAD EJECUTORA: Unidad De Construcción De Edificios Del Estado -UCEE-
 ANALISIS DE ACTORES

No.	Actor nombre y descripción	(1)		(2)		(3)		(4)	Recursos	Acciones Principales y como puede influir en la gestión Institucional del problema	Ubicación geográfica y área de influencia
		Rol	Importancia	Importancia	Poder	Interés					
1	SEGEPLAN	1	1	0	-1	PLANIFICACIÓN SECTORIAL	APROBACIÓN DE PROYECTOS QUE SON CONFORMADOS EN LA UNIDAD Y ENVIADOS PARA SU EVALUACIÓN Y APROBACIÓN.	NACIONAL			
2	MINISTERIO DE COMUNICACIONES INFRAESTRUCTURA Y VIVIENDA	2	1	1	1	ENTE RECTOR, DE UNIDAD EJECUTORA	SUPERVISA LA ADMINISTRACIÓN INTERNA FÍSICA Y FINANCIERA, ASÍ COMO DA LINEAMIENTOS DE TRABAJOS PRIORITARIOS PARA LOS DIFERENTES EJERCICIOS FISCALES.	NACIONAL			
3	MINISTERIO DE FINANZAS PUBLICAS	1	0	1	-1	PRESUPUESTO	TRANSFERIR LOS RECURSOS ASIGNADOS EN EL PRESUPUESTO A LOS ORGANISMOS Y ENTIDADES DEL ESTADO.	NACIONAL			
4	MINISTERIO DE EDUCACION	1	0	0	-1	DICTÁMENES	DA OPINIÓN TÉCNICA, DE LOS PROYECTOS TRASLADADOS A LA UNDA	NACIONAL			
5	MINISTERIO DE SALUD	1	0	0	-1	DICTÁMENES Y AVALES	DA OPINIÓN TÉCNICA, DE LOS PROYECTOS TRASLADADOS A LA UNDA	NACIONAL			
7	MUNICIPALIDADES	1	0	0	-1	LICENCIAS DE CONSTRUCCION	AVALA PROYECTOS PARA SU EJECUCIÓN.	NACIONAL			
8	MINISTERIO DE AMBIENTE Y RECURSO HUMANO	1	0	0	-1	DICTÁMENES Y AVALES	EMITE SU OPINIÓN TÉCNICA DE LOS PROYECTOS ENVIADOS PARA SU EVALUACIÓN AMBIENTAL.	NACIONAL			
9	COCODES	2	1	0	1	RECOPIACIÓN DE GESTIONES A NIVEL COMUNITARIO DE INTERÉS	PROMOVER EL DESARROLLO ECONÓMICO, SOCIAL Y CULTURAL DE SU COMUNIDAD.	NACIONAL			
10	MINISTERIO DE GOBERNACIÓN	1	1	1	1	CONVENIOS INTERINSTITUCIONALES	GOBERNABILIDAD Y SEGURIDAD EN DESARROLLO	NACIONAL			
11	MINISTERIO DE TRABAJO	2	0	0	-1	CUMPLIMIENTO DE LA NORMATIVA LEGAL VIGENTE QUE REGULA A LA CIUDADANÍA LABORAL.	APOYO EN GESTIONES INTERNAS DE LOS PROFESIONALES QUE LABORAN EN LA UNIDAD DE CONSTRUCCIÓN DE	NACIONAL			

Arq. Oscar Guillermo Sierra Pacay
 Director Interino
 Unidad de Construcción de Edificios del Estado -UCEE-
 Ministerio de Comunicaciones, Infraestructura y Vivienda

MINISTERIO DE COMUNICACIONES, INFRAESTRUCTURA Y VIVIENDA -CIV-
 UNIDAD EJECUTORA: UNIDAD EJECUTORA: Unidad De Construcción De Edificios Del Estado -UCEE-
 ANALISIS DE ACTORES

No.	Actor nombre y descripción	(1)		(2)		(3)		Recursos	Acciones Principales y como puede influir en la gestión institucional del problema	Ubicación geográfica y área de influencia
		Rol	Importancia	Importancia	Poder	Poder	Interés			
12	DIRECCION DE UCEE	2	1	1	1	1	1	TÉCNICO /ADMINISTRATIVO FINANCIERO.	DESARROLLAR Y SUPERVISAR LOS PROCEDIMIENTOS OPERATIVOS Y ADMINISTRATIVOS DE LA UNIDAD DE CONSTRUCCIÓN DE EDIFICIOS DEL ESTADO.	UB.0101 ÁREA DE INFLUENCIA PROYECTOS DE MEJORAMIENTO, CONSTRUCCIÓN, AMPLIACIÓN Y REMOZAMIENTO
13	AREA DE PLANIFICACIÓN UCEE	2	1	1	1	1	1	TÉCNICO Y PROFESIONAL	PLANIFICACIÓN DE PROYECTOS DE INVERSIÓN PÚBLICA, Y DE FUNCIONAMIENTO MEDIANTE LAS NECESIDADES DETECTADAS EN CADA PROYECTO.	UB.0101 ÁREA DE INFLUENCIA PROYECTOS DE MEJORAMIENTO, CONSTRUCCIÓN, AMPLIACIÓN Y REMOZAMIENTO
14	AREA DE OPERACIONAL DE UCEE	2	1	1	1	1	1	TÉCNICO Y PROFESIONAL	ENCARGADOS DE SUPERVISIÓN A COMPAÑAMIENTO, Y MONITOREO DE LOS PROYECTOS EN EJECUCIÓN.	UB.0101 ÁREA DE INFLUENCIA PROYECTOS DE MEJORAMIENTO, CONSTRUCCIÓN, AMPLIACIÓN Y REMOZAMIENTO
15	CONTRATISTAS	2	1	0	1	1	1	TÉCNICO	EJECUCIÓN DE PROYECTOS DE MEJORAMIENTO, CONSTRUCCIÓN, AMPLIACIÓN Y REMOZAMIENTO.	NACIONAL
16	AREA ADMINISTRATIVA DE UCEE	2	1	0	1	1	1	EJECUCIÓN DE PROYECTOS DE MEJORAMIENTO, CONSTRUCCIÓN, AMPLIACIÓN Y REMOZAMIENTO.	SE ENCARGA DE LOS RECURSOS ADMINISTRATIVOS PARA CUMPLIR CON LOS OBJETIVOS DE LA UNIDAD	UB.0101 ÁREA DE INFLUENCIA PROYECTOS DE MEJORAMIENTO, CONSTRUCCIÓN, AMPLIACIÓN Y REMOZAMIENTO
17	AREA FINANCIERA DE UCEE	2	1	0	1	1	1	TÉCNICO /FINANCIERA	ADMINISTRAR Y GESTIONAR LOS RECURSOS FINANCIEROS ASIGNADOS A LA UNIDAD.	UB.0101 MANEJO INTERNO E INTERINSTITUCIONAL

(1) Rol que desempeñan:		(2) Importancia de las relaciones predominantes		(3) Jerarquización del poder		(4) Interés que posea el actor	
Facilitador	2	A favor	1	Alto	1	Alto interés	1
Aliado	1	Indeciso/in diferente	0	Medio	0	Bajo Interés	-1
Oponente	-1	En contra	-1	Bajo	-1		
Neutro	0						

Arq. Oscar Guillermo Sierra Pacay
 Director Interino
 Unidad de Construcción de Edificios del Estado -UCEE-
 Ministerio de Comunicaciones, Infraestructura y Vivienda

2.5 OBJETIVOS OPERATIVOS POA 2021-2022

Se consideró lo siguiente:

a) **ACCIÓN A DESARROLLAR (Infinitivo): PARA EL 2021, INCREMENTAR Y MEJORAR LA INFRAESTRUCTURA EDUCATIVA, DE SALUD E INFRAESTRUCTURA ESTATAL, PROMOVER MEJORAS EN LAS MISMAS, PARA BENEFICIO DE LOS USUARIOS.**

b) **ÁMBITO GEOGRÁFICO:** Nivel nacional.

c) **TIEMPO DE APLICACIÓN:** año 2,021.

d) **SITUACIÓN A CAMBIAR (Contribución):** Elevar el nivel de calidad de la infraestructura educativa, de la infraestructura estatal y de la infraestructura de salud.

REDACCIÓN FINAL DEL OBJETIVO OPERATIVO

En el año 2021, Incrementar la infraestructura educativa, infraestructura estatal y de salud y así, promover mejoras en beneficio de los usuarios a nivel nacional, y con ello elevar el nivel educativo, la calidad de atención médica e incrementar el inventario de edificios públicos en condiciones óptimas.

OBJETIVO PLAN OPERATIVO

En el ejercicio Fiscal 2021, incrementar la infraestructura educativa, estatal y de salud, así como promover mejoras en beneficios de los usuarios de las distintas actividades mencionadas, con ello elevar el nivel educativo, calidad de atención médica, e inventario de edificios públicos en condiciones óptimas.

RED DE CATEGORÍAS PRAGMÁTICAS PROGRAMA SUBPROGRAMA	14-00-000-001-000		
	EDUCACIÓN	SALUD	INFRAESTRUCTURA ESTATAL
	14-00-001-000-001	14-00-002-000-001	14-00-002-000-001
	14-00-001-000-002		PROPUESTA AÑO 2020-2021
	14-00-001-000-003		
	14-00-001-000-004		
	14-00-001-000-005		

RELACIÓN DE RED DE CATEGORÍAS PROGRAMÁTICAS A NIVEL MICRO; con cada programa, y subprograma.

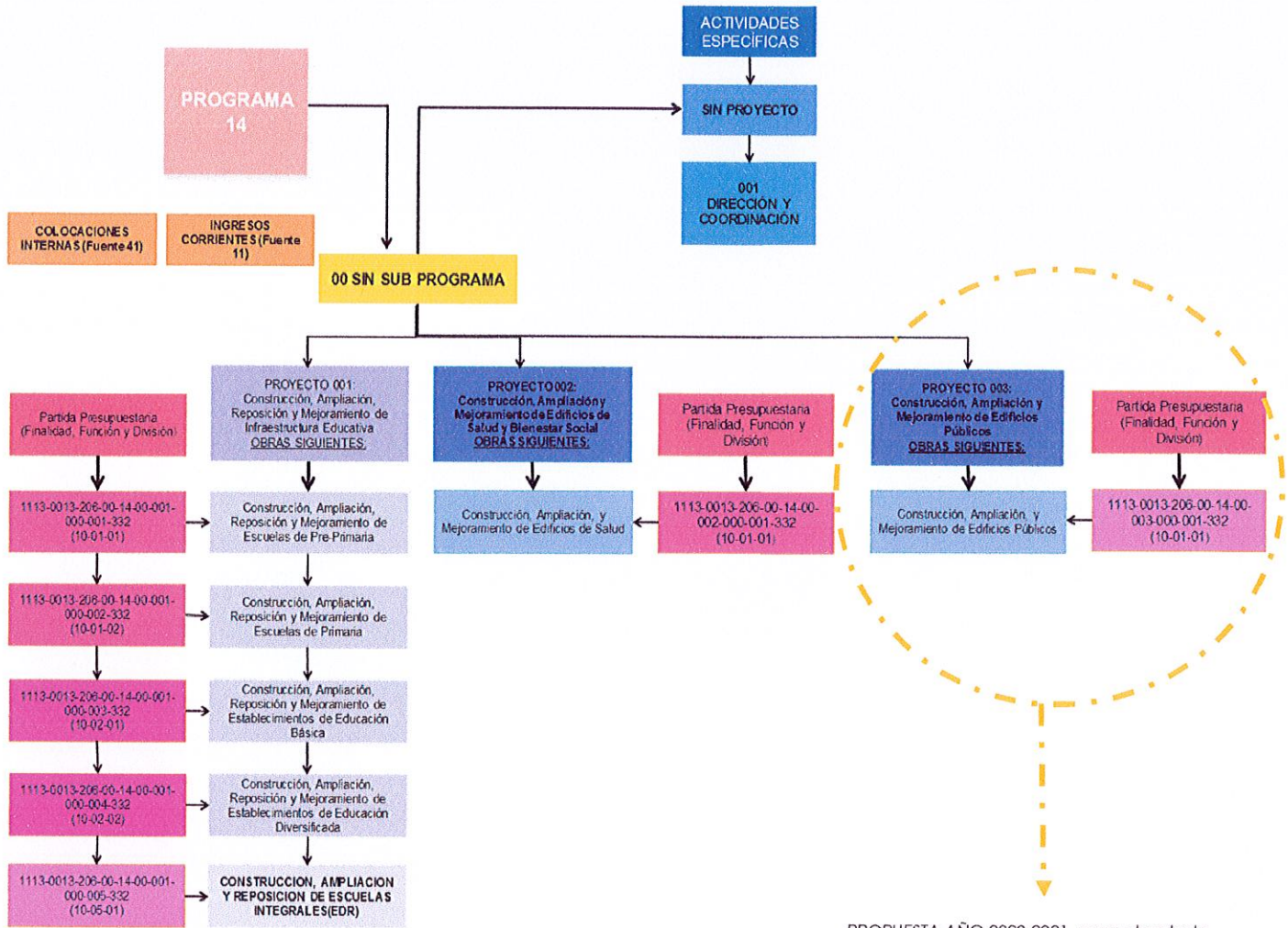

PROPUESTA AÑO 2020-2021, para atender la demanda de Infraestructura Estatal

DESCRIPCIÓN DE ACTIVIDADES Y GRUPOS DE GASTO (Ejercicio fiscal 2021)

PROGRAMA 14: CONSTRUCCIÓN DE OBRA PÚBLICA

ACTIVIDADES ESPECÍFICAS: SIN PROYECTO

001 DIRECCIÓN Y COORDINACIÓN

GRUPO 000: "SERVICIOS PERSONALES"

Este Grupo comprende las erogaciones que la Unidad de Construcción de Edificios del Estado -UCEE- efectúa para sus trabajadores, en concepto de la retribución de los servicios personales prestados en relación de dependencia o sin ella, en los siguientes rubros:

- **Personal en Cargos Fijos:** Personal permanente, Complemento personal al salario del personal permanente, Complemento por antigüedad al personal permanente, Complemento por antigüedad al personal permanente y Complemento por antigüedad al personal permanente. Incluye complementos a bonos monetarios y complementos salariales creados, asignados y devengados no al 100%, conforme escala de bonos monetarios de la Oficina de Servicio Civil -ONSEC-.
- **Personal Temporal:** Personal supernumerario; Personal por contrato; Complemento por calidad profesional al personal temporal; Complementos específicos al personal temporal; y Otras remuneraciones de personal temporal.
- **Personal por Jornal y a Destajo:** Jornales, Complemento por antigüedad al personal por jornal; y Complementos específicos al personal por jornal. Incluye complementos a bonos monetarios y a complementos salariales creados, asignados y devengados no al 100%, conforme escala de bonos monetarios de la Oficina de Servicio Civil -ONSEC-.
- **Otras Prestaciones Relacionadas con Salarios:** Aguinaldo, Bonificaciones, Bonificación Anual (Bono 14), Bono Vacacional y otras.

GRUPO 100: "SERVICIOS NO PERSONALES"

Este Grupo comprende las erogaciones que la Unidad de Construcción de Edificios del Estado -UCEE- efectúa por servicios no personales, servicios públicos y privados, tales como:

- **Servicios Básicos:** Energía eléctrica; Agua; Telefonía; asimismo Correos y telégrafos.
- **Divulgación, Impresión y encuadernación:** Divulgación e información; e impresión, Encuadernación y reproducción.
- **Viáticos y Gastos Conexos:** Viáticos en el exterior; y Viáticos en el interior.
- **Transporte y Almacenaje:** Transporte de personas.

- **Arrendamientos y Derechos:** Arrendamiento de máquinas y equipos de oficina; Arrendamiento de medios de transporte; Arrendamiento de otras máquinas y equipo; y Derechos de bienes intangibles.
- **Mantenimiento y Reparación de Maquinaria y Equipo:** Mantenimiento y reparación de equipo de oficina; Mantenimiento y reparación de medios de transporte; Mantenimiento y reparación de equipo para comunicaciones; Mantenimiento y reparación de equipo de cómputo; y Mantenimiento y reparación de otras maquinarias y equipos.
- **Mantenimiento y Reparación de Obras e Instalaciones:** Mantenimiento y reparación de edificios; y Mantenimiento y reparación de instalaciones.
- **Servicios Técnicos y Profesionales:** Estudios, investigaciones y proyectos de factibilidad; Servicios jurídicos; Servicios de capacitación; Servicios de Ingeniería, Arquitectura y supervisión de obras; y Otros estudios y/o servicios, y
- **Otros Servicios no Personales:** Primas y gastos de seguros y fianzas; Impuestos, derechos y tasas; Servicios de atención y protocolo; Servicios de vigilancia; y Otros servicios no personales.

Erogaciones encaminadas al cumplimiento de los objetivos generales y específicos, así como la funcionalidad y mecanismos que contribuyan a la ejecución de los proyectos de infraestructura física de las dependencias del Estado, en beneficio del bien común en el año 2021.

GRUPO 200: "MATERIALES Y SUMINISTROS"

Este Grupo comprende las erogaciones que la Unidad de Construcción de Edificios del Estado -UCEE- efectúa por la adquisición de materiales y suministros consumibles como:

- **Alimentos y Productos Agropecuarios:** Alimentos para personas; Productos agroforestales, madera, corcho y sus manufacturas; y Otros alimentos y productos agropecuarios.
- **Minerales:** Otros minerales.
- **Textiles y Vestuario:** Hilados y Telas; Acabados textiles; Prendas de vestir; Otros textiles y vestuario.
- **Productos de Papel, Cartón e Impresos:** Papel de escritorio; Papeles comerciales, cartones y otros; Productos de papel o cartón;
- **Productos de Artes Gráficas:** Libros, revistas y periódicos; Especies timbradas y valores; y Otros productos de papel, cartón e impresos.
- **Productos de Cuero y Caucho:** Artículos de cuero; Llantas y neumáticos; Artículos de caucho; Otros productos de cuero y caucho.
- **Productos Químicos y Conexos:** Elementos y compuestos químicos; Combustibles y lubricantes; Insecticidas, fumigantes y similares; Productos medicinales y farmacéuticos; Tintes, pinturas y colorantes; Productos plásticos, nylon, vinil y P.V.C.; y Otros productos químicos y conexos.

- **Productos de Minerales no Metálicos:** Asbesto y yeso; y Otros Productos de minerales no metálicos.
- **Productos Metálicos:** Productos siderúrgicos; Productos metalúrgicos no férricos, Productos de metal; Estructuras metálicas acabadas; Herramientas menores; y Otros productos metálicos.
- **Otros Materiales y Suministros:** Útiles de oficina; Útiles de limpieza y productos sanitarios; Útiles educacionales y culturales; Útiles deportivos y recreativos; Útiles de cocina y comedor; Útiles, accesorios y materiales eléctricos; Accesorios y repuestos en general; y Otros materiales y suministros.

GRUPO 300: "PROPIEDAD, PLANTA, EQUIPO E INTANGIBLES"

Este Grupo comprende las erogaciones que la Unidad de Construcción de Edificios del Estado -UCEE-, efectúa por la adquisición de bienes, entre los cuales se puede mencionar al **renglón 324 "Equipo educacional, cultural y recreativo"**. Esta Unidad ejecutora requiere atender la demanda de mobiliario escolar y equipo educacional para el Nivel Preprimaria y Primaria. Dicha demanda está integrada por población estudiantil del área urbana y rural de los departamentos que serán beneficiados según solicitudes ingresadas a esta Unidad, distribuidos en 8 regiones con prioridad en los sectores de pobreza y extrema pobreza.

El equipo educacional, cultural y recreativo comprende el concepto de proveer mobiliario escolar para alumnos de los distintos establecimientos públicos del país que han sido solicitados a esta Unidad ejecutora con el Aval del Ministerio de Educación. La demanda solicitada a UCEE es requerida a través del Ministerio de comunicaciones, Infraestructura y Vivienda, Ministerio de Educación comités de Desarrollo Local o Comunal, directores y maestros, entre otros, con Aval del Ministerio de Educación.

Así mismo para el año 2021 se solicita el uso del grupo de gasto 300 los siguientes renglones

- 322 "Mobiliario y equipo de oficina"
- 328 "Equipo de cómputo"
- 329 "Otras maquinarias y equipos"

2.6 COMPROMISOS

Los compromisos adquiridos por la Unidad de Construcción de Edificios del Estado -UCEE-, están establecido en función de los resultados institucionales definidos, y se reflejarán en los productos específicos cuantificados de esta Unidad, para el Ejercicio Fiscal 2021-2022:

- a) **ACCION A DESARROLLAR (infinitivo):** incrementar la infraestructura educativa, estatal y de salud, y así promover mejoras en beneficio de los usuarios a nivel Nacional. Permitiendo Contribuir a la reducción del déficit de infraestructura Educativa, Infraestructura Estatal e Infraestructura Hospitalaria para el año 2021-2022, derivado del planteamiento del objetivo operativo poa 2021-202, disminuir dicho déficit. Este objetivo está proyectado en una meta de corto plazo de manera físicos y financieros durante el periodo programado.
- b) **POBLACIÓN OBJETIVO:** Población en pobreza y extrema pobreza.
- c) **ÁMBITO GEOGRÁFICO:** Nivel nacional.
- d) **CUANTIFICACIÓN:**
- PRE INVERSION:**
- 8 edificios públicos
 - 30 establecimientos educativos,

TOTAL, DE 38 PROYECTOS DE PREINVERSION

INVERSION:

- 4 proyectos de Escuelas integrales
- 5 edificios públicos
- 14 establecimientos de salud
- 31 establecimientos educativos,

TOTAL, DE 54 PROYECTOS DE INVERSIÓN TOTAL, DE PR. DE INVERSIÓN 92

FUNCIONAMIENTO

- **168** remozamientos (incluido la **Conservación Y Valorización (Remozamiento) Escuela Oficial Urbana De Niñas Tipo Federación "DR ULISES ROJAS Benfell" SAN MARCOS, SAN MARCOS**, Escuela tipo Federación como obra de arrastre 2021) esta considerada en el C.C. 16021 MATRIZ 12 programación de productos y sub productos.
- **22,572** población estudiantil beneficiada con equipamiento estudiantil

REDACCIÓN FINAL DEL COMPROMISO

Otorgar **61** establecimientos educativos, **4** proyectos de Infraestructura estatal, **13** Edificios públicos y **14** establecimientos de salud a nivel nacional, y con ello elevar el nivel educativo y la calidad de atención médica de la población en general, priorizando acciones en la población en pobreza y extrema pobreza, y población estudiantil.

3. PRODUCTOS Y SUBPRODUCTOS (RED DE PRODUCCION)

La red de producción es la determinación de los productos y/o servicios finales intermedios y subproductos. La Unidad de Construcción de Edificios del Estado - UCEE-, está relacionada directamente con los objetivos operativos, resultados inmediatos y los compromisos.

PRODUCTO - CONTRATACIÓN DE BIENES Y SERVICIOS

La finalidad es obtener el dominio del producto, que es en sí **la Contratación** y la clasificación del producto, **el Servicio**. La población objetivo será el Personal contratado y los eventos de licitación y cotización. La población elegible constituirá el personal contratado 029 y subgrupos 15 y 18, y los eventos de licitación y cotización. La contratación de bienes y servicios permitirá como resultado final: Reducir el déficit de infraestructura educativa.

SUBPRODUCTO - CONTRATACIÓN DE RECURSO HUMANO, BIENES Y SERVICIOS

En concordancia con la descripción del producto, el subproducto **Contratación de recurso humano, bienes y servicios** permitirá reflejar en el Funcionamiento de la Unidad de Construcción de Edificios del Estado -UCEE-, las contrataciones de personal 029, los subgrupos 15 y 18, así como los eventos de cotización o licitación de arrendamiento de máquinas y equipo de oficina, servicios de capacitación, primas, gastos, seguros, fianzas, combustibles y lubricantes.

SUBPRODUCTO – REMOZAMIENTOS DE EDIFICIOS PUBLICOS

En relación con la descripción del producto, este subproducto, permitirá realizar mejoras de infraestructura educativa a **168 remozamientos** por medio de la contratación de baja el renglón 171 Mantenimiento de Edificios públicos.

SUBPRODUCTO - POBLACIÓN ESTUDIANTIL BENEFICIADA CON EQUIPO EDUCACIONAL

En relación con la descripción del producto, este subproducto, permitirá reflejar en el *Funcionamiento* de esta Unidad, las cotizaciones que se llevarán a cabo para suministrar mobiliario en Establecimientos educativos estatales de Nivel Primario, Básico y Diversificado, siendo los beneficiarios **22,572, unidad de medida /personas**.

4. Acciones

Acciones	Red de Categorías Programáticas Programa - Subprograma - Proyecto - Actividad - Obra
<p>Coordinar entre autoridades de la institución y de los distintos sectores del estado, para definir estrategias y soluciones para incrementar las edificaciones estatales, con el objeto de proporcionar mayor cobertura a nivel nacional a los distintos ministerios del estado. Orientar la acción a los 5 pilares de LA POLITICA GENERAL DE GOBIERNO 2020-2024 HACEINDO ENFASIS EN LA PILAR DE DESARROLLO SOCIAL.</p>	<p>14-000-001-000-000</p>
<p>Formar expedientes de los cuales deben de incluir los siguientes documentos: perfil del proyecto, ficha para determinación de necesidades y documentación legal del predio, indicando que pertenece al estado y estar adscrito al ministerio que vela por su funcionamiento.</p>	
<p>Realizar las evaluaciones de campo, los diseños, juego de planos, y paralelamente desarrollar la documentación de licitaciones o cotizaciones: bases, especificaciones generales, especificaciones técnicas y disposiciones especiales, así como los costos de las obras. Realizar la apertura de plicas de licitaciones o cotizaciones y contrataciones respectivas. Adicionalmente se agregan las siguientes acciones para los trabajos de construcción, ampliación y /o reparación (renglones de trabajo): trabajos preliminares: limpieza, trazo y estaqueado, cimentaciones, levantado de muros y fundición de estructuras, cubierta y estructura del techo, acabados, puertas, ventanería, instalaciones hidráulicas y sanitarias, artefactos, instalaciones eléctricas, varios y trabajos exteriores.</p>	<p>14-000-001-000-001 14-000-001-000-002 14-000-001-000-003 14-000-001-000-004 14-000-001-000-005</p>
<p>Determinar las necesidades más urgentes y proveer el mobiliario acorde a los grados a atender. Efectuar los procesos de licitación o cotización para la entrega posterior de mobiliario a los directores de los establecimientos educativos.</p>	<p>14-000-000-001-000</p>
<p>Realizar trámites de avales, CONRED y salud. Conformar expedientes y realizar catálogos de renglones y presupuestos</p>	<p>14-000-002-000-001</p>

5. Programación y costeo de los productos y subproductos a entregar

5.1 Determinación de Centros de Costo y Categorías de Centros de Costo:

MINISTERIO DE COMUNICACIONES, INFRAESTRUCTURA Y VIVIENDA -CIV-
 UNIDAD EJECUTORA : UNIDAD DE CONSTRUCCION DE EDIFICIOS DEL ESTADO
 PROGRAMACIÓN DE CENTROS DE COSTOS

CENTROS DE COSTO									
RESULTADO	PROGRAMA-SUBPROGRAMA	PRODUCTO	PROYECTO-ACTIVIDAD	SUBPRODUCTO	UNIDAD DE MEDIDA	ACCIONES POR SUBPRODUCTOS	MONTO DE META	NO.	CENTRO DE COSTO
MEJORAMIENTO DE LA INFRAESTRUCTURA EDUCATIVA PARA EL 2021, INCREMENTAR Y MEJORAR LA INFRAESTRUCTURA EDUCATIVA DE SALUD E INFRAESTRUCTURA ESTATAL, PROMOVER MEJORAS EN LAS MISMAS, PARA BENEFICIO DE LOS USUARIOS.	14-000	DIRECCIÓN Y COORDINACIÓN	000-001	DIRECCIÓN Y COORDINACIÓN	EVENTO	1.CONTACIONES DE PERSONA 2.GASTOS ADMINISTRATIVOS 3.GASTOS DE MANTENIMIENTO 4.INSUMOS 5.MATERIAL Y EQUIPO	307		
							111	2931	DIRECCIÓN GENERAL
							6	1913	FINANCIERO Y AUDITORIA
							20	1741	PLANIFICACIÓN Y OPERACIONES
							2	9217	INSTALACIONES DE DESCANSO PARA LOS TRABAJADORES DE LA UCEE
							5	16013	MANTENIMIENTO Y REPARACION DE EDIFICIOS PUBLICOS -GUASTATOYA-
							2	S/N	MANTENIMIENTO Y REPARACION DE EDIFICIOS PUBLICOS -MORAZÁN-
							1	S/N	MANTENIMIENTO Y REPARACION DE EDIFICIOS PUBLICOS -SAN AGUSTÍN ACASAGUASTLÁN
							2	16020	MANTENIMIENTO Y REPARACION DE EDIFICIOS PUBLICOS -Antigua Guatemala
							4	S/N	MANTENIMIENTO Y REPARACION DE EDIFICIOS PUBLICOS -Jocotenango
			1	S/N	MANTENIMIENTO Y REPARACION DE EDIFICIOS PUBLICOS -Santa Catarina Barahona				
			1	S/N	MANTENIMIENTO Y REPARACION DE EDIFICIOS PUBLICOS -Pastores				
			2	16012	MANTENIMIENTO Y REPARACION DE EDIFICIOS PUBLICOS -CHIMALTENANGO-				
			1	S/N	MANTENIMIENTO Y REPARACION DE EDIFICIOS PUBLICOS - EL TEJAR				
			2	15863	MANTENIMIENTO Y REPARACION DE EDIFICIOS PUBLICOS - SAN MARTIN JILOTEPEQUE -				
			1	15859	MANTENIMIENTO Y REPARACION DE EDIFICIOS PÚBLICO ACATENANGO				
			1	18889	MANTENIMIENTO Y REPARACION DE EDIFICIOS PUBLICOS -SAN PEDRO YEPOCAPA-				
			1	18890	MANTENIMIENTO Y REPARACION DE EDIFICIOS PÚBLICOS -ZARAGOZA-				
			1	16014	MANTENIMIENTO Y REPARACION DE EDIFICIOS PUBLICOS -ESCUINTLA-				
			1	S/N	MANTENIMIENTO Y REPARACION DE EDIFICIOS PUBLICOS Tiquisate				
			1	S/N	MANTENIMIENTO Y REPARACION DE EDIFICIOS PÚBLICOS La Gomera				
			2	S/N	MANTENIMIENTO Y REPARACION DE EDIFICIOS PUBLICOS GUANAGAZAPA				
			1	S/N	MANTENIMIENTO Y REPARACION DE EDIFICIOS PUBLICOS SAN VICENTE PACAYÁ				
			1	12762	MANTENIMIENTO Y REPARACION DE EDIFICIOS PÚBLICOS - NUEVA CONCEPCIÓN -				
			2	16022	MANTENIMIENTO Y REPARACION DE EDIFICIOS PÚBLICOS -CULAPA				
			1	17803	MANTENIMIENTO Y REPARACION DE EDIFICIOS PÚBLICOS -SANTA ROSA DE LIMA-				
			1	S/N	MANTENIMIENTO Y REPARACION DE EDIFICIOS PÚBLICOS -CASILLAS-				
3	16123	MANTENIMIENTO Y REPARACION DE EDIFICIOS PUBLICOS - CHIQUIMULILLA-							
1	S/N	MANTENIMIENTO Y REPARACION DE EDIFICIOS PUBLICOS - Taxisco -							
1	16443	MANTENIMIENTO Y REPARACION DE EDIFICIOS PÚBLICOS -EL PALMAR-							
2	17760	MANTENIMIENTO Y REPARACION DE EDIFICIOS PÚBLICOS - COATEPEQUE -							

Arq. Oscar Guillermo Sierra Pacay
 Director Interino
 Unidad de Construcción de Edificios del Estado -UCEE-
 Ministerio de Comunicaciones, Infraestructura y Vivienda

MINISTERIO DE COMUNICACIONES, INFRAESTRUCTURA Y VIVIENDA -CIV-
 UNIDAD EJECUTORA : UNIDAD DE CONSTRUCCION DE EDIFICIOS DEL ESTADO
 PROGRAMACIÓN DE CENTROS DE COSTOS

CENTROS DE COSTO									
RESULTADO	PROGRAMA-SUBPROGRAMA	PRODUCTO	PROYECTO-ACTIVIDAD	SUBPRODUCTO	UNIDAD DE MEDIDA	ACCIONES POR SUBPRODUCTOS	MONTO DE META	NO.	CENTRO DE COSTO
MEJORAMIENTO DE LA INFRAESTRUCTURA EDUCATIVA PARA EL 2021, CREMENTAR Y MEJORAR LA INFRAESTRUCTURA EDUCATIVA DE SALUDE INFRAESTRUCTURA AESTATAL, PROMOVER MEJORAS EN LAS MISMAS, PARA BENEFICIO DE LOS USUARIOS.	14-000	DIRECCIÓN Y COORDINACIÓN	000-001	REMOZAMIENTOS DE EDIFICIOS PÚBLICOS	EVENTO	1. MEJORAMIENTO DE INFRAESTRUCTURA EDUCATIVA 2. CAMBIO DE TECHOS Y ESTRUCTURA PORTANTE 3. MEJORAMIENTOS DE INSTALACIONES SANITARIAS 4. CAMBIO DE PUERTAS Y VENTANAS 5. CAMBIO DE LAMPARAS Y TOMAS CORRIENTES	2	18450	MANTENIMIENTO Y REPARACIÓN DE EDIFICIOS PÚBLICOS -FLORES COSTA CUCA
							1	18692	MANTENIMIENTO Y REPARACIÓN DE EDIFICIOS PÚBLICOS -RIO BRAVO-
							4	16019	MANTENIMIENTO Y REPARACION DE EDIFICIOS PÚBLICOS -RETALHULEU-
							2	SN	MANTENIMIENTO Y REPARACION DE EDIFICIOS PÚBLICOS -Santa Cruz Muluá-
							1	17757	MANTENIMIENTO Y REPARACION DE EDIFICIOS PÚBLICOS - SAN FELIPE
							2	SN	MANTENIMIENTO Y REPARACION DE EDIFICIOS PÚBLICOS -San Andrés Villa Seca-
							3	17758	MANTENIMIENTO Y REPARACIÓN DE EDIFICIOS PÚBLICOS - Champerico
							4	16021	MANTENIMIENTO Y REPARACION DE EDIFICIOS PÚBLICOS -SAN MARCOS-
							1	15828	MANTENIMIENTO Y REPARACION DE EDIFICIOS PÚBLICOS -TACANA-
							3	15829	MANTENIMIENTO Y REPARACION DE EDIFICIOS PÚBLICOS -TAJUMULCO-
							4	16010	MANTENIMIENTO Y REPARACION DE EDIFICIOS PÚBLICOS -HUEHUETENANGO
							2	18693	MANTENIMIENTO Y REPARACION DE EDIFICIOS PÚBLICOS -Malacatanotito
							2	15838	MANTENIMIENTO Y REPARACIÓN DE EDIFICIOS PÚBLICOS -SAN SEBASTIÁN HUEHUETENANGO-
							1	SN	MANTENIMIENTO Y REPARACIÓN DE EDIFICIOS PÚBLICOS -QUICHE -
							4	16011	MANTENIMIENTO Y REPARACION DE EDIFICIOS PÚBLICOS -SALAMA-
							3	16487	MANTENIMIENTO Y REPARACION DE EDIFICIOS PÚBLICOS -RABINAL-
							4	16489	MANTENIMIENTO Y REPARACION DE EDIFICIOS PÚBLICOS -CUBULCO-
							2	18701	MANTENIMIENTO Y REPARACION DE EDIFICIOS PÚBLICOS -Granados -
							2	15841	MANTENIMIENTO Y REPARACION DE EDIFICIOS PÚBLICOS -COBAN -
							1	16475	MANTENIMIENTO Y REPARACION DE EDIFICIOS PÚBLICOS -SANTA CRUZ VERAPAZ-
							2	15846	MANTENIMIENTO Y REPARACION DE EDIFICIOS PÚBLICOS - SAN CRISTOBAL VERAPAZ -
							1	SN	MANTENIMIENTO Y REPARACION DE EDIFICIOS PÚBLICOS SENAHU
							2	SN	MANTENIMIENTO Y REPARACION DE EDIFICIOS PÚBLICOS SANTA MARIA CAHABON
							3	16016	MANTENIMIENTO Y REPARACION DE EDIFICIOS PÚBLICOS -FLORES-
							4	17798	MANTENIMIENTO Y REPARACIÓN DE EDIFICIOS PÚBLICOS -SAN BENITO-
							3	SN	MANTENIMIENTO Y REPARACIÓN DE EDIFICIOS PÚBLICOS -LALIBERTAD-
							3	SN	MANTENIMIENTO Y REPARACIÓN DE EDIFICIOS PÚBLICOS -MELCHOR DE MENCOS-
							9	18695	MANTENIMIENTO Y REPARACION DE EDIFICIOS PÚBLICOS -LIVINGSTON-
							3	16503	MANTENIMIENTO Y REPARACIÓN DE EDIFICIOS PÚBLICOS -Estor
							2	SN	MANTENIMIENTO Y REPARACIÓN DE EDIFICIOS PÚBLICOS -Morales
							2	SN	MANTENIMIENTO Y REPARACIÓN DE EDIFICIOS PÚBLICOS -Los Amates
							4	16027	MANTENIMIENTO Y REPARACION DE EDIFICIOS PÚBLICOS -ZACAPA-

Arq. Oscar Guillermo Sierra Pacay
 Director Interino
 Unidad de Construcción de Edificios del Estado -UCEE-
 Ministerio de Comunicaciones, Infraestructura y Vivienda

 Arq. Oscar Guillermo Sierra Pacay
 Director Interino
 Unidad de Construcción de Edificios del Estado -UCEE-
 Ministerio de Comunicaciones, Infraestructura y Vivienda

 Arq. Carlos Enrique González Prado
 Jefe Interino Departamento de Planificación
 Unidad de Construcción de Edificios del Estado -UCEE-
 Ministerio de Comunicaciones, Infraestructura y Vivienda -CIV-

UNIDAD EJECUTORA : UNIDAD DE CONSTRUCCION DE EDIFICIOS DEL ESTADO
 PROGRAMACIÓN DE CENTROS DE COSTOS

CENTROS DE COSTO									
RESULTADO	PROGRAMA-SUBPROGRAMA	PRODUCTO	PROYECTO-ACTIVIDAD	SUBPRODUCTO	UNIDAD DE MEDIDA	ACCIONES POR SUBPRODUCTOS	MONTO DE META	NO.	CENTRO DE COSTO
MEJORAMIENTO DE LA INFRAESTRUCTURA EDUCATIVA PARA EL 2021, INCREMENTAR Y MEJORAR LA INFRAESTRUCTURA EDUCATIVA DE SALUD E INFRAESTRUCTURA ESTATAL, PROMOVER MEJORAS EN LAS MISMAS, PARA BENEFICIO DE LOS USUARIOS.	14-000	DIRECCIÓN Y COORDINACIÓN	000-001	REMOZAMIENTOS DE EDIFICIOS PÚBLICO	EVENTO	1. MEJORAMIENTO DE INFRAESTRUCTURA EDUCATIVA 2. CAMBIO DE TECHOS Y ESTRUCTURA PORTANTE 3. MEJORAMIENTOS DE INSTALACIONES SANITARIAS 4. CAMBIO DE PUERTAS Y VENTANAS 5. CAMBIO DE LAMPARAS Y TOMAS CORRIENTES	1	18696	MANTENIMIENTO Y REPARACIÓN DE EDIFICIOS PÚBLICOS-RIO HONDO-
							1	18697	MANTENIMIENTO Y REPARACIÓN DE EDIFICIOS PÚBLICOS-GUALÁN-
							1	18698	MANTENIMIENTO Y REPARACIÓN DE EDIFICIOS PÚBLICOS-USUMATLÁN-
							1	18699	MANTENIMIENTO Y REPARACIÓN DE EDIFICIOS PÚBLICOS-SAN DIEGO-
							4	18700	MANTENIMIENTO Y REPARACIÓN DE EDIFICIOS PÚBLICOS-HUITÉ-
							2	16494	MANTENIMIENTO Y REPARACION DE EDIFICIOS PÚBLICOS-CHIQUMULA-
							1	15837	MANTENIMIENTO Y REPARACION DE EDIFICIOS PÚBLICOS CAMOTAN
							2	15843	MANTENIMIENTO Y REPARACION DE EDIFICIOS PÚBLICOS OLOPA
							7	SN	MANTENIMIENTO Y REPARACIÓN DE EDIFICIOS PÚBLICOS-ESQUIPULAS
							1	16500	MANTENIMIENTO Y REPARACION DE EDIFICIOS PÚBLICOS-JALAPA-
							6	16015	MANTENIMIENTO Y REPARACION DE EDIFICIOS PÚBLICOS-JUTIAPA-
							1	SN	MANTENIMIENTO Y REPARACIÓN DE EDIFICIOS PÚBLICOS -Santa Catalina Mita
							1	SN	MANTENIMIENTO Y REPARACIÓN DE EDIFICIOS PÚBLICOS -Agua Blanca
							3	17794	MANTENIMIENTO Y REPARACIÓN DE EDIFICIOS PÚBLICOS-ASUNCIÓN MITA-
				1	14400	EQUIPAMIENTO DE ESTABLECIMIENTOS EDUCATIVOS ATESCATEMPA			
				3	SN	MANTENIMIENTO Y REPARACIÓN DE EDIFICIOS PÚBLICOS-Conguaco			
				2	17800	MANTENIMIENTO Y REPARACIÓN DE EDIFICIOS PÚBLICOS-GUAZACAPÁN-			
				2	SN	MANTENIMIENTO Y REPARACIÓN DE EDIFICIOS PÚBLICOS -Santa Cruz Naranjo-			
				226	14383	EQUIPAMIENTO DE ESTABLECIMIENTOS EDUCATIVOS GUASTATOYA			
				167	SN	EQUIPAMIENTO DE ESTABLECIMIENTOS EDUCATIVOS-MORAZÁN-			
				20	14386	EQUIPAMIENTO DE ESTABLECIMIENTOS EDUCATIVOS SAN AGUSTIN ACASAGUASTLAN			
				239	9414	EQUIPAMIENTO DE ESTABLECIMIENTOS EDUCATIVOS EN ANTIGUA, SACATEPEQUEZ			
				1045	SN	EQUIPAMIENTO DE ESTABLECIMIENTOS EDUCATIVO-JOCOTENANGO			
				104	SN	EQUIPAMIENTO DE ESTABLECIMIENTOS EDUCATIVO -SANTA CATARINA BARAHONA			
				329	SN	EQUIPAMIENTO DE ESTABLECIMIENTOS EDUCATIVO -PASTORES			
				154	16856	EQUIPAMIENTO DE ESTABLECIMIENTOS EDUCATIVOS CHIMALTENANGO			
				782	SN	EQUIPAMIENTO DE ESTABLECIMIENTOS EDUCATIVO- EL TEJAR			
				104	SN	EQUIPAMIENTO DE ESTABLECIMIENTOS EDUCATIVO - SAN MARTIN JILOTEPEQUE-			
79	16859	EQUIPAMIENTO DE ESTABLECIMIENTOS EDUCATIVOS ACATENANGO							
79	SN	EQUIPAMIENTO DE ESTABLECIMIENTOS EDUCATIVOS- SAN PEDRO YEPOCAPA							
79	SN	EQUIPAMIENTO DE ESTABLECIMIENTOS EDUCATIVO ZARAGOZA							
343	SN	EQUIPAMIENTO DE ESTABLECIMIENTOS EDUCATIVOSCUINTLA							
148	14392	EQUIPAMIENTO DE ESTABLECIMIENTOS EDUCATIVOS TIQUISATE							
477	SN	EQUIPAMIENTO DE ESTABLECIMIENTOS EDUCATIVO LA GOMERA							
				POBLACION ESTUDIANTIL BENEFICIADA CON EQUIPO EDUCACIONAL	PERSONA	1. CUANTIFICACIÓN DE BENEFICIARIOS POR NIVEL ACADEMICO 2. COTIZACION DE MOBILIARIO 3. SOLICITUD DE AVAL DE MINEDUC PARA COMPRA DE MOBILIARIO 4. ELABORACIÓN DE BASES PARA COMPRA DIRECTA 5. EQUIPAMIENTO DE ESTABLECIMIENTOS CUANDO LA OBRA DE REMOZAMIENTO YA ESTÉ FINALIZADA			

Arq. Oscar Guillermo Sierra Pacay
 Director Interino
 Unidad de Construcción de Edificios del Estado -UCEE-
 Ministerio de Comunicaciones, Infraestructura y Vivienda

Arq. Carlos Enrique González Prado
 Jefe Interino Departamento de Planificación
 Unidad de Construcción de Edificios del Estado -UCEE-
 Ministerio de Comunicaciones, Infraestructura y Vivienda -CIV-

MINISTERIO DE COMUNICACIONES, INFRAESTRUCTURA Y VIVIENDA -CIV-
 UNIDAD EJECUTORA : UNIDAD DE CONSTRUCCION DE EDIFICIOS DEL ESTADO
 PROGRAMACIÓN DE CENTROS DE COSTOS

CENTROS DE COSTO									
RESULTADO	PROGRAMA-SUBPROGRAMA	PRODUCTO	PROYECTO-ACTIVIDAD	SUBPRODUCTO	UNIDAD DE MEDIDA	ACCIONES POR SUBPRODUCTOS	MONTO DE META	NO.	CENTRO DE COSTO
MEJORAMIENTO DE LA INFRAESTRUCTURA EDUCATIVA PARA EL 2021. INCREMENTAR Y MEJORAR LA INFRAESTRUCTURA EDUCATIVA, DE SALUD E INFRAESTRUCTURA ESTATAL. PROMOVER MEJORAS EN LAS MISMAS, PARA BENEFICIO DE LOS USUARIOS.	14-000	DIRECCIÓN Y COORDINACIÓN	000-001	POBLACION ESTUDIANTIL BENEFICIADA CON EQUIPO EDUCACIONAL	PERSONA	1. CUANTIFICACIÓN DE BENEFICIARIOS POR NIVEL ACADEMICO 2.COTIZACION DE MOBILIARIO 3.SOLICITUD DE AVAL DE MINEDUC PARA COMPRA DE MOBILIARIO 4.ELABORACIÓN DE BASES PARA COMPRA DIRECTA 5.EQUIPAMIENTO DE ESTABLECIMIENTOS CUANDO LA OBRA DE REMOZAMIENTO YA ESTÉ FINALIZADA	343	SN	EQUIPAMIENTO DE ESTABLECIMIENTOS EDUCATIVOS GUANAGAZAPA
							84	SN	EQUIPAMIENTO DE ESTABLECIMIENTOS EDUCATIVOS SAN VICENTE PACAYA
							135	SN	EQUIPAMIENTO DE ESTABLECIMIENTOS EDUCATIVOS NUEVA CONCEPCIÓN
							240	SN	EQUIPAMIENTO DE ESTABLECIMIENTOS EDUCATIVOS-CUILAPA
							102	SN	EQUIPAMIENTO DE ESTABLECIMIENTOS EDUCATIVOS-SANTA ROSA DE LIMA-
							274	SN	EQUIPAMIENTO DE ESTABLECIMIENTOS EDUCATIVOS-CASILLAS-
							722	SN	EQUIPAMIENTO DE ESTABLECIMIENTOS EDUCATIVOS- CHIJUMULLA-
							135	SN	EQUIPAMIENTO DE ESTABLECIMIENTOS EDUCATIVOS- TAXISCO-
							705	SN	EQUIPAMIENTO DE ESTABLECIMIENTOS EDUCATIVOS-EL PALMAR-
							465	9424	EQUIPAMIENTO DE ESTABLECIMIENTOS EDUCATIVOS EN COATEPEQUE, QUETZALTENANGO
							237	16735	EQUIPAMIENTO DE ESTABLECIMIENTOS EDUCATIVOS FLORES COSTA CUCA
							340	SN	EQUIPAMIENTO DE ESTABLECIMIENTOS EDUCATIVOS-RIO BRAVO
							491	15664	EQUIPAMIENTO DE ESTABLECIMIENTOS EDUCATIVOS RETALHULEU, RETALHULEU
							520	SN	EQUIPAMIENTO DE ESTABLECIMIENTOS EDUCATIVOS-SANTA CRUZ MULUÁ-
							86	SN	EQUIPAMIENTO DE ESTABLECIMIENTOS EDUCATIVOS- SAN FELIPE
							634	SN	EQUIPAMIENTO DE ESTABLECIMIENTOS EDUCATIVOS-SAN ANDRÉS VILLA SECA-
							335	15668	EQUIPAMIENTO DE ESTABLECIMIENTOS EDUCATIVOS CHAMPERICO, RETALHULEU
							313	9231	EQUIPAMIENTO DE ESTABLECIMIENTOS EDUCATIVOS-SAN MARCOS-
							38	SN	EQUIPAMIENTO DE ESTABLECIMIENTOS EDUCATIVOS-TACANA-
							188	15771	EQUIPAMIENTO DE ESTABLECIMIENTOS EDUCATIVOS TAJUMULCO
							835	9421	EQUIPAMIENTO DE ESTABLECIMIENTOS EDUCATIVOS EN HUEHUETENANGO
							130	16933	EQUIPAMIENTO DE EDIFICIOS EDUCATIVOS-MALACATANCITO
							172	16878	EQUIPAMIENTO DE ESTABLECIMIENTOS EDUCATIVOS SAN SEBASTIAN HUEHUETENANGO
							107	SN	EQUIPAMIENTO DE ESTABLECIMIENTOS EDUCATIVOS-QUICHE-
							108	SN	EQUIPAMIENTO DE ESTABLECIMIENTOS EDUCATIVOS-SALAMA-
53	16852	EQUIPAMIENTO DE ESTABLECIMIENTOS EDUCATIVOS RABNAL							
127	16853	EQUIPAMIENTO DE ESTABLECIMIENTOS EDUCATIVOS CUBULCO							
208	SN	EQUIPAMIENTO DE ESTABLECIMIENTOS EDUCATIVOS-GRAIADOS-							
133	16854	EQUIPAMIENTO DE ESTABLECIMIENTOS EDUCATIVOS COBAN							
16	16855	EQUIPAMIENTO DE ESTABLECIMIENTOS EDUCATIVOS SANTA CRUZ VERAPAZ							

Arq. Oscar Guillermo Sierra Pacay
 Director Interino
 Unidad de Construcción de Edificios del Estado -UCEE-
 Ministerio de Comunicaciones, Infraestructura y Vivienda

Arq. Carlos Enrique González Prado
 Jefe Interino Departamento de Planificación
 Unidad de Construcción de Edificios del Estado -UCEE-
 Ministerio de Comunicaciones, Infraestructura y Vivienda -CIV-

MINISTERIO DE COMUNICACIONES, INFRAESTRUCTURA Y VIVIENDA -CIV-
 UNIDAD EJECUTORA : UNIDAD DE CONSTRUCCION DE EDIFICIOS DEL ESTADO
 PROGRAMACIÓN DE CENTROS DE COSTOS

CENTROS DE COSTO									
RESULTADO	PROGRAMA-SUBPROGRAMA	PRODUCTO	PROYECTO-ACTIVIDAD	SUBPRODUCTO	UNIDAD DE MEDIDA	ACCIONES POR SUBPRODUCTOS	MONTO DE META	NO.	CENTRO DE COSTO
MEJORAMIENTO DE LA INFRAESTRUCTURA EDUCATIVA PARA EL 2021, INCREMENTAR Y MEJORAR LA INFRAESTRUCTURA EDUCATIVA, DE SALUD E INFRAESTRUCTURA ESTATAL, PROMOVER MEJORAS EN LAS MISMAS, PARA BENEFICIO DE LOS USUARIOS.	14-000	DIRECCIÓN Y COORDINACIÓN	000-001	POBLACION ESTUDIANTIL BENEFICIADA CON EQUIPO EDUCACIONAL	PERSONA	1. CUANTIFICACIÓN DE BENEFICIARIOS POR NIVEL ACADÉMICO 2. COTIZACIÓN DE MOBILIARIO 3. SOLICITUD DE AVAL DE MINEDUC PARA COMPRA DE MOBILIARIO 4. ELABORACIÓN DE BASES PARA COMPRA DIRECTA 5. EQUIPAMIENTO DE ESTABLECIMIENTOS CUANDO LA OBRA DE REMOZAMIENTO YA ESTÉ FINALIZADA	34	16907	EQUIPAMIENTO DE ESTABLECIMIENTOS EDUCATIVOS SAN CRISTOBAL VERAPAZ
							83	SN	EQUIPAMIENTO DE ESTABLECIMIENTOS EDUCATIVOS SENAHU
							88	SN	EQUIPAMIENTO DE ESTABLECIMIENTOS EDUCATIVOS SANTA MARIA CAHABON
							191	SN	EQUIPAMIENTO DE ESTABLECIMIENTOS EDUCATIVOS -FLORES-
							541	SN	EQUIPAMIENTO DE ESTABLECIMIENTOS EDUCATIVOS-SAN BENITO-
							799	SN	EQUIPAMIENTO DE ESTABLECIMIENTOS EDUCATIVOS -LA LIBERTAD-
							333	SN	EQUIPAMIENTO DE ESTABLECIMIENTOS EDUCATIVOS -MELCHOR DE MENCOS-
							853	SN	EQUIPAMIENTO DE ESTABLECIMIENTOS EDUCATIVOS -LIVINGSTON
							756	18380	EQUIPAMIENTO DE ESTABLECIMIENTOS EDUCATIVOS EL ESTOR
							189	SN	EQUIPAMIENTO DE ESTABLECIMIENTOS EDUCATIVOS -MORALES
							68	SN	EQUIPAMIENTO DE ESTABLECIMIENTOS EDUCATIVOS -LOS AMATES
							278	15670	EQUIPAMIENTO DE ESTABLECIMIENTOS EDUCATIVOS ZACAPA, ZACAPA
							199	15676	EQUIPAMIENTO DE ESTABLECIMIENTOS EDUCATIVOS RIO HONDO, ZACAPA
							27	15677	EQUIPAMIENTO DE ESTABLECIMIENTOS EDUCATIVOS GUALAN, ZACAPA
							177	SN	EQUIPAMIENTO DE ESTABLECIMIENTOS EDUCATIVOS -USUMATLAN
							219	SN	EQUIPAMIENTO DE EDIFICIOS EDUCATIVO -SAN DIEGO
							356	SN	EQUIPAMIENTO DE EDIFICIOS EDUCATIVO -HUIITE
							261	16882	EQUIPAMIENTO DE ESTABLECIMIENTOS EDUCATIVOS CHIQUIMULA
							45	16894	EQUIPAMIENTO DE ESTABLECIMIENTOS EDUCATIVOS CAMOTÁN
							60	16983	EQUIPAMIENTO DE ESTABLECIMIENTOS EDUCATIVOS OLOPA
							545	SN	EQUIPAMIENTO DE EDIFICIOS EDUCATIVO -ESQUIPULAS
							7	16884	EQUIPAMIENTO DE ESTABLECIMIENTOS EDUCATIVOS JALAPA
							2017	14399	EQUIPAMIENTO DE ESTABLECIMIENTOS EDUCATIVOS JUTIAPA
							253	SN	EQUIPAMIENTO DE EDIFICIOS EDUCATIVO -SANTA CATARINA MITA
							17	SN	EQUIPAMIENTO DE EDIFICIOS EDUCATIVO -AGUA BLANCA
							214	SN	EQUIPAMIENTO DE EDIFICIOS EDUCATIVO -ASUCION MITA
							13	14400	EQUIPAMIENTO DE ESTABLECIMIENTOS EDUCATIVOS ATESCATEMPA
							624	SN	EQUIPAMIENTO DE ESTABLECIMIENTOS EDUCATIVOS-CONGUACO
183	SN	EQUIPAMIENTO DE ESTABLECIMIENTOS EDUCATIVOS -GUAZACAPÁN-							
485	SN	EQUIPAMIENTO DE ESTABLECIMIENTOS EDUCATIVOS -SANTA CRUZ NARANJO-							

* Colocar las 6 acciones más relevantes.

Resumen Detalle de insumos, subproductos y costos de cada centro de costo

RESUMEN

CODIGO DE ESTRUCTURA	PRODUCTO / SUBPRODUCTO		UNIDAD DE MEDIDA	2021	
				Meta fisica	Meta financiera
14-000-000-001	Producto 1:	DIRECCIÓN Y COORDINACIÓN	EVENTO		
	Subproducto 1	DIRECCION Y COORDINACION	EVENTO	139	Q 24,381,106.88
	Subproducto 1	REMOZAMIENTO DE EDIFICIOS PUBLICOS	EVENTO	168	Q 92,400,000.00
	Subproducto 1	POBLACION ESTUDIANTIL BENEFICIADA CON EQUIPO EDUCACIONAL	PERSONA	22572	Q 4,401,540.00
TOTAL				Q	121,182,646.88

0.29 Y GRUPO 18

TOTAL DE 0.29 Y GRUPO 18 - TOTAL DE PR DE PRODUCTOS Y SUBPRODUCTOS MATRIZ 12 **Q19,434,000.00**

Q101,748,646.88

CENTRO DE COSTEO DE RENGLONES CON EVENTO

Q4,947,106.88

TOTAL DE CENTRO DE COSTOS

Q12,476,382.80

TOTAL DE RENGLONES CON EVENTO - CENTRO DE COSTO

Q7,529,275.92

SUMA DE 0.29 Y 0.18 -TOTAL DEL PR DE PRODUCTOS + TOTAL DE RENGLONES CON EVENTO - CENTRO DE COSTO

Q109,277,922.80

Resultado igual a matriz 15

Costeo de Centro de costo

- Nota: para realizar un evento es necesario contar con la disponibilidad presupuestaria, por ello la programación del 029 que en este caso se realiza 1 vez por año, con la salvedad que se ejecuta mensualmente, así mismo los contratos de telefonía, internet, etc.
- Nota: los centros de costo que aparecen descritos de la siguiente manera "000 / 00000 mantenimiento y reparación de edificios públicos -municipio-" y equipamiento de establecimientos educativos -municipio- serán creados en su momento cuando sean requeridos, y en el caso de la unidad de medida del subproducto "población estudiantil beneficiada con equipo educacional" la cual es "persona" no se encuentra asociada a la unidad de medida del producto "dirección y coordinación" la cual es "evento".

Resumen CENTRO DE COSTOS, POR RENGLON, EVENTO Y META FISICA.

renglon	Dirección y Coordinación	Cantidad	mes de evento	monto
29	Contratos Renglon 029 direccion general	11	Enero	Q 1,458,000.00
29	Contratos Renglon 029 planificación Operaciones	20	Enero	Q 2,676,000.00
29	Contratos Renglon 029 Financiero-Auditoria	6	Enero	Q 720,000.00
81	Contratos Renglon 081		Enero	NO PARA 2020
113	servicio de Internet	1	Marzo	Q66,000.00
113	servicio de Telefonía Movil	1	Marzo	Q103,440.00
153	Contrato Renta de Fotocopiadora	1	ENERO	Q144,000.00
158	Licencias y Antivirus	3	Marzo	Q200,000.00
171	Cotización de Reparaciones de paredes exteriores	1	Marzo	Q100,000.00
171	Cotización de Mejoras de las Instalaciones del Parqueo Zona 1	1	Marzo	Q530,355.00
171	Cotización de Mejoras de las Instalaciones del Predio Zona 15	1	Junio	Q331,000.00
171	Cotización de Mejoras al Edificios de UCEE	1	Junio	Q583,036.88
171	Cotización de Reparaciones en casa de Panajachel	1	Julio	Q191,955.00
174	Cotización de Reparacion y modificacion de Instalaciones electricas y puntos de red	2	Julio	Q 300,000.00
181	Licitación Estudios y Proyectos de Factibilidad	50	Abril	Q9,000,000.00
183	Contratación de Servicios Profesionales y Técnicos Jurídicos	2	Abril	Q600,000.00
184	Contratación de Servicios Profesionales y Técnicos Contables	2	Abril	Q360,000.00
186	Contratación de Servicios Profesionales y Técnicos Informática	2	Abril	Q1,200,000.00
188	Contratación de Servicios Profesionales y Técnicos Ingeniería	15	Abril	Q2,700,000.00
189	Contratación de Servicios Profesionales y Técnicos	5	Abril	Q720,000.00
197	Vigilancia UCEE	1	Enero	Q240,000.00
191	Contrato Seguro vehiculos de UCEE	1	Julio	Q69,000.00
214	Compra directa en Guatecompras Productos de madera para casa de Panajachel (Cambio de cielo falso de madera deteriorado)	1	Marzo	Q80,000.00
241	Compra directa en Guatecompras Resmas de Papel	1	Abril	Q81,000.00
262	Cotización Vales de Combustible para los vehiculos ucee	1	Abril	Q150,000.00
322	Cotización de mobiliario	1	Mayo	Q381,300.00
328	Cotización de Equipo de computo	2	ABRIL	Q890,400.00
253	Llantas y Neumaticos	1	JUNIO	Q43,200.00
329	Otras maquinarias y equipos	3	Mayo	Q371,500.00
267	Tintes Pinturas y colorantes	1	JULIO	Q90,920.00
TOTAL EVENTOS		139		Q24,381,106.88

5.3 Detalle de insumos, subproductos y costos de cada centro

MINISTERIO DE COMUNICACIONES, INFRAESTRUCTURA Y VIVIENDA -CIV-
 UNIDAD EJECUTORA Unidad de Construcción de Edificios del Estado -UCEE-
 COSTEO DE CENTROS DE COSTO

CÓDIGO DE CENTRO DE COSTO	NOMBRE DEL CENTRO DE COSTOS	SUBPRODUCTO	CÓDIGO DE INSUMO	DESCRIPCIÓN DEL INSUMO Y/O BIEN	REGLÓN	UNIDAD DE MEDIDA	COSTO UNITARIO Q.	PROGRAMACIÓN POR CUATRIMESTRE			CANTIDAD ANUAL	COSTO TOTAL	
								Cuatrimestre 1	Cuatrimestre 2	Cuatrimestre 3			
2001	DIRECCIÓN GENERAL	DIRECCIÓN Y COORDINACIÓN	114	SERVICIO DE CORRESPONDENCIA	114	SEPHJO	36.00	2	4	4	10	690.00	
			115	SERVICIO DE LANCERÍA (PABELONES)	115	SEPHJO	35.00	0	0	0	0	0.00	
			53591	IMPRESIÓN HOJAS MÓVILES LIBRO DE ACTAS 100 HOJAS	122	LIBRO	Q	125.00	10	0	0	10	1,250.00
				AUTORIZACIÓN E IMPRESIÓN DE HOJAS MÓVILES COMESTIBLE	122	UNIDAD	Q	0.90	0	0	1300	1200	900.00
				AUTORIZACIÓN SOLICITUD DE PEDIDO COMESTIBLE	122	UNIDAD	Q	1.30	0	0	1300	1500	1,650.00
				INGRESO DE CORRESPONDENCIA (2 COPIAS) 90 GRAMOS	122	UNIDAD	Q	1.25	1000	0	0	1000	1,250.00
				IMPRESIÓN HOJAS ARDEZ ALMACÉN (120 GRAMOS)	122	UNIDAD	Q	1.80	0	1000	0	1000	1,800.00
				IMPRESIÓN DE PEDIDOS (5 COPIAS) 90 GRAMOS	122	UNIDAD	Q	1.25	1000	0	0	1000	1,250.00
				TALONARIOS DE NOMBRAMIENTOS DE COMISIONES (5 COPIAS) 90 GRAMOS	122	TALONARIO	Q	35.00	0	20	0	50	3,250.00
				TARJETAS DE PRESENTACIÓN	122	CIENTO	Q	230.00	0	0	0	0	0.00
				LICENCIAS DE SOFTWARE	158	LICENCIAS	Q	150,000.00	0	2	0	2	200,000.00
				REPARACIONES DE INSTALACIONES ELÉCTRICAS	174	UNIDAD	Q	300,000.00	0	1	0	1	300,000.00
				LIMPIEZA DE TERRENOS: PINTURA A PAREDES Y ACERRO DE DESECHOS	173	UNIDAD	Q	12,500.00	2	0	0	2	25,000.00
				ESTUDIOS Y PROYECTOS DE FACTIBILIDAD	181	UNIDAD	Q	12,000.00	84	84	87	250	3,000,000.00
				CAPACITACIONES	183	UNIDAD	Q	30,000.00	1	1	2	4	300,000.00
				SERVICIO DE INALUPACION DE ESCUELAS	185	UNIDAD	Q	15,000.00	15	20	15	50	750,000.00
				VIGILANCIA LUCE	197	UNIDAD	Q	20,000.00	4	4	4	12	240,000.00
				PABELLOS	231	UNIDAD	Q	500.00	0	2	0	2	1,000.00
				GARRAFONES DE AGUA SALVAVIDAS	211	UNIDAD	Q	11.50	20	40	40	100	1,150.00
				AZÚCAR EN BOLSA DE 5 LIBRAS	211	UNIDAD	Q	21.00	3	4	3	10	210.00
				CAFE PARA HERMER EN BOLSA DE 400GRS	211	UNIDAD	Q	35.00	3	5	5	15	525.00
				FRASCOS DE CIGARRA GRANDE 35.3 ONZ	211	UNIDAD	Q	40.00	1	3	2	3	240.00
				TE VAREADO, CAJETA MANTENIMIENTO NATURAL, PERCÓN JAVANCA	211	UNIDAD	Q	8.20	5	8	8	20	164.00
				SUSCRIPCIÓN DIARIO DE CENTROAMÉRICA	245	ANUAL	Q	300.00	1	0	0	1	300.00
				SUSCRIPCIÓN PRENSA LIBRE	245	ANUAL	Q	750.00	1	0	0	1	750.00
				SUSCRIPCIÓN PERIÓDICO	245	ANUAL	Q	450.00	1	0	0	1	450.00
				VASOS GRANDES	265	UNIDAD	Q	10.00	24	0	0	24	240.00
				PORCELANA CONTAZA (3 JUEGOS)	265	JUEGO	Q	25.00	2	0	0	2	50.00
				VAJILLA DE 6 PERSONAS	265	UNIDAD	Q	300.00	2	0	0	2	600.00
				MASCAYILLAS CAJA DE 20 UNIDADES	285	CAJA	Q	100.00	1	0	0	1	100.00
				CRISTERA VITAJAS	332	UNIDAD	Q	1,745.00	1	0	0	1	1,745.00
				SILLAS SECRETARIALES	332	UNIDAD	Q	3,800.00	35	0	0	35	133,000.00
				ESCRITORIOS SECRETARIALES	332	UNIDAD	Q	2,800.00	35	0	0	35	98,000.00
				SILLAS EJECUTIVAS	332	UNIDAD	Q	3,000.00	6	0	0	6	18,000.00
				ESCRITORIOS EJECUTIVOS	332	UNIDAD	Q	11,700.00	7	0	0	7	81,900.00
				SILLAS EJECUTIVAS PARA MESA DE REUNIONES	332	UNIDAD	Q	2,930.00	10	0	0	10	29,300.00
				MESA DE REUNIONES	332	UNIDAD	Q	9,000.00	1	0	0	1	9,000.00
				VEHICULOS (PICKUPS)	335	UNIDAD	Q	250,000.00	5	0	0	5	1,250,000.00
				COMPUTADORES	335	UNIDAD	Q	10,000.00	40	0	0	40	400,000.00
				TABLETAS	338	UNIDAD	Q	10,000.00	4	0	0	4	40,000.00
				LAPTOP	338	UNIDAD	Q	15,000.00	4	0	0	4	60,000.00
				ESCATOR PROFESIONAL	338	UNIDAD	Q	35,000.00	3	0	0	3	105,000.00
				IMPRESORA TERMINAL LASER MULTIFUNCIONAL	338	UNIDAD	Q	25,000.00	2	0	0	2	50,000.00
				IMPRESORA SISTEMA CONTINUO	338	UNIDAD	Q	7,600.00	9	0	0	9	68,400.00
				UPS PARA PROTECCIÓN DE LOS EQUIPOS DE COMPUTO	338	UNIDAD	Q	2,000.00	31	0	0	31	62,000.00
				APRE ACONDICIONADO	339	UNIDAD	Q	20,000.00	10	0	0	10	200,000.00
				ASPIRADORA	339	UNIDAD	Q	8,000.00	2	0	0	2	16,000.00
				HORNOS DE MICROONDAS	339	UNIDAD	Q	7,500.00	3	0	0	3	22,500.00
				REFRIGERADORA	339	UNIDAD	Q	15,000.00	1	0	0	1	15,000.00
				ESTUFA	339	UNIDAD	Q	10,000.00	2	0	0	2	20,000.00
				MESAS PARA COMEDOR GRUESAS BLANCAS Y 10 SILLAS	339	UNIDAD	Q	700.00	20	0	0	20	14,000.00
				SILLAS PARA COMEDOR GRUESAS BLANCAS	339	UNIDAD	Q	300.00	80	0	0	80	24,000.00
				COMPRESOR DE AIRE	339	UNIDAD	Q	15,000.00	1	0	0	1	15,000.00
				COMPRESOR DE AGUA CON ACCESORIOS	339	UNIDAD	Q	5,000.00	1	0	0	1	5,000.00
				BARRIDO INDUSTRIAL (PULCADO Y TALADRO)	339	UNIDAD	Q	5,000.00	2	0	0	2	10,000.00
				CARGADOR DE BATERIA PARA CARRITO CON ACCESORIOS	339	UNIDAD	Q	5,000.00	2	0	0	2	10,000.00
				MESA CON HERRAMIENTAS PARA MECANICA	339	UNIDAD	Q	20,000.00	1	0	0	1	20,000.00
				SERVICIO DE ENERGIA ELÉCTRICA	111	SERVICIO	Q	5,000.00	4	4	4	12	60,000.00
				SERVICIO DE AGUA POTABLE	112	SERVICIO	Q	3,500.00	4	4	4	12	42,000.00
				SERVICIO DE TELEFONIA PLANA	113	SERVICIO	Q	2,035.00	4	4	4	12	24,420.00
				SERVICIO INTERNET	113	SERVICIO	Q	5,500.00	4	4	4	12	66,000.00
				SERVICIO TELEFONIA CELULAR	113	SERVICIO	Q	8,500.00	4	4	4	12	102,000.00
				SERVICIO EXTRACCIÓN DE BASURA	115	SERVICIO	Q	100.00	4	4	4	12	1,200.00
				SERVICIO EXTRACCIÓN DE BASURA JARDINES Y PATIO	115	SERVICIO	Q	300.00	4	4	4	12	3,600.00
				TALESTRA SEÑORA DE FATIMA	133	mensual	Q	37,800.00	3	4	3	10	378,000.00
				MANTENIMIENTO DE VEHICULOS	153	mensual	Q	12,000.00	4	4	4	12	144,000.00
				SERVICIO DE FOTOCOPIADO A LUCE	153	UNIDAD	Q	300.00	0	3	0	3	900.00
				REPARACIÓN MÁQUINAS DE ESCRIBIR	163	UNIDAD	Q	5,000.00	4	3	3	12	60,000.00
				REPARACIÓN VEHICULO LUCE (SERVIDO MAYOR)	163	mensual	Q	3,000.00	4	3	3	12	36,000.00
				REPARACIÓN VEHICULO LUCE (SERVIDO MENOR)	163	mensual	Q	500.00	3	3	3	9	4,500.00
				SERVICIO PLANTA TELEFONICA	163	UNIDAD	Q	9,000.00	1	0	0	1	9,000.00
				REPARACIÓN DE UPS DE 750VA	168	UNIDAD	Q	500.00	3	3	3	9	4,500.00
				LIMPIEZA Y REPARACIÓN SVTARIOS	171	UNIDAD	Q	470.38	0	17	0	17	8,000.00
				REPARACIÓN Y DEBOLADOS DE AGUA EN LAS PAREDES	171	UNIDAD	Q	9,000.00	1	0	0	1	9,000.00
				REPARACIÓN DE PAREDES E TERNOP	171	UNIDAD	Q	150,000.00	1	0	0	1	150,000.00
				MEJORA DE LAS INSTALACIONES DEL PUEBLO ZONA 1	171	UNIDAD	Q	530,335.00	0	1	0	1	530,335.00
				MEJORA INSTALACIONES DEL PUEBLO ZONA 15	171	UNIDAD	Q	331,000.00	0	1	0	1	331,000.00
				MEJORA ALBORNOS DE LUCE	171	UNIDAD	Q	583,036.88	1	0	0	1	583,036.88
				WINDOWS 3 Y OFFICE 2003	185	UNIDAD	Q	200.00	10	0	0	10	2,000.00
				PREPARACIÓN A LA CERTIFICACIÓN MICROSOFT EXCEL 2013	185	UNIDAD	Q	350.00	10	0	0	10	3,500.00

MINISTERIO DE COMUNICACIONES, INFRAESTRUCTURA Y VIVIENDA -CIV-
 UNIDAD EJECUTORA: Unidad de Construcción de Edificios del Estado -UCEE-
 COSTEO DE CENTROS DE COSTO

CÓDIGO DE CENTRO DE COSTO	NOMBRE DEL CENTRO DE COSTO	SUBPROYECTO	CÓDIGO DE ÍTEM	DESCRIPCIÓN DEL ÍTEM Y/O MEN	REGLÓN	UNIDAD DE MEDIDA	COSTO UNITARIO Q.	PROGRAMACIÓN POR CUATRIMESTRE			CANTIDAD ANUAL	COSTO TOTAL			
								Cuadrimestre 1	Cuadrimestre 2	Cuadrimestre 3					
2931	DIRECCIÓN GENERAL	DIRECCIÓN Y COORDINACIÓN	5171	EXCE. INICIAL, INTERMEDIO Y AVANZADO	185	UNIDAD	0	200.00	0	0	0	13	0	4,000.00	
			3093	CURSO DE EVALUACIÓN Y FORMACIÓN DE PROYECTOS DE INFORMACIÓN	185	UNIDAD	0	100.00	0	0	0	0	10	0	1,000.00
				SEGURO DE VEHICULOS DE LUJES	191	POLIZA	0	83,000.00	0	0	0	0	1	0	83,000.00
				DEDUCIBLE VEHICULO MAZDA	191	UNIDAD	0	4,000.00	0	0	0	0	1	0	4,000.00
				AUTORIZACION HOJAS DE LIBROS DE ACTAS DE 100 HOJAS	195	UNIDAD	0	0.57	0	0	0	0	1000	0	470.00
				AUTORIZACION E IMPRESION DE PERIODO DE COMBUSTIBLES	195	UNIDAD	0	1.72	0	0	0	0	1000	0	1,720.00
				AUTORIZACION HOJAS DE LIBRO REGISTRO CONTROL COPIABLE	195	UNIDAD	0	0.57	0	0	0	0	1000	0	470.00
				AUTORIZACION HOJAS PROX. ALIACEN	195	UNIDAD	0	0.57	0	0	0	0	1000	0	470.00
				IMPRESIONES DE LOS VEHICULOS LUJES	195	FLOTTILA	0	8,331.00	0	0	0	0	1	0	8,331.00
				TRASPASO DE ESTADOS	195	UNIDAD	0	7,000.00	0	0	0	0	1	0	7,000.00
				TIMBRES NOTARIALES DE Q. 10.00	195	UNIDAD	0	10.00	0	0	0	0	150	0	1,500.00
				TIMBRES FISCALES DE Q. 3.00	195	UNIDAD	0	3.00	0	0	0	0	150	0	450.00
				COPIA DE LLAVES DE ORONAS PRIMER Y SEGUNDO NIVEL	199	UNIDAD	0	300.00	0	0	0	0	2	0	2,000.00
				SERVICIO DE AROMATIZACION DE BANOS UCEE	199	UNIDAD	0	500.00	0	0	0	0	4	0	2,000.00
				FINCHAS PARA VEHICULOS LUJES	199	UNIDAD	0	50.00	0	0	0	0	4	0	200.00
				CAMBIO DE CHAPAS	199	UNIDAD	0	300.00	0	0	0	0	3	0	900.00
				SERVICIO DE CHAPAS PARA ESCRITORIOS Y ARCHIVOS	199	UNIDAD	0	1,500.00	0	0	0	0	1	0	3,000.00
				RECIBO/COMBITO DE GASTOS (PENSIÓN 2019)	439	mensual	0	37,800.00	0	0	0	0	4	0	453,600.00
				CENAS PERSONAL	241	UNIDAD	0	50.00	0	0	0	0	18	0	3,000.00
				ROLLOS DE CAJON	242	UNIDAD	0	150.00	0	0	0	0	24	0	3,600.00
				CHALECO PARA LA LATA PARA MOTOCICLISTA	233	UNIDAD	0	315.00	0	0	0	0	1	0	315.00
				CINTA PARA CARNETS DEL PERSONAL	233	UNIDAD	0	315.00	0	0	0	0	1	0	315.00
				BOTAS PLASTICAS MENSAJERO	233	PAR	0	150.00	0	0	0	0	1	0	150.00
				MOCHILA MENSAJERO	264	UNIDAD	0	500.00	0	0	0	0	1	0	500.00
				TRAJE PARA MOTOCICLISTA IMPERMEABLE MENSAJERO	233	UNIDAD	0	800.00	0	0	0	0	1	0	800.00
				HOJAS MEMBRETADAS TAMAÑO CARTA ORIGINAL Y COPIA	241	UNIDAD	0	0.40	0	0	0	0	10000	0	4,000.00
				HOJAS MEMBRETADAS TAMAÑO OFICIO ORIGINAL Y COPIA	241	UNIDAD	0	0.50	0	0	0	0	10000	0	5,000.00
				RESMAS DE PAPEL TAMAÑO CARTA	241	RESMAS	0	30.00	0	0	0	0	1000	0	30,000.00
				RESMAS DE PAPEL TAMAÑO OFICIO	241	RESMAS	0	35.00	0	0	0	0	1000	0	35,000.00
				RESMAS DE PAPEL TAMAÑO DOBLE CARTA	241	RESMAS	0	70.00	0	0	0	0	6	0	420.00
				FOLDERS COLGANTES OFICIO	242	UNIDAD	0	5.00	0	0	0	0	6	0	30.00
				POLLOS DE PAPEL HIGIENICO JUBO	243	POLLO	0	20.00	0	0	0	0	700	0	14,000.00
				POLLO DE WASHING TAPE DE 1"	243	POLLO	0	10.00	0	0	0	0	500	0	5,000.00
				POLLO DE WASHING TAPE DE 2"	243	POLLO	0	20.00	0	0	0	0	500	0	10,000.00
				FOLDERS MANILA TAMAÑO CARTA	243	UNIDAD	0	0.37	0	0	0	0	0	0	1,850.00
				FOLDERS MANILA TAMAÑO OFICIO	243	UNIDAD	0	0.33	0	0	0	0	0	0	3,500.00
				SOBRES MANILA CARTA	243	UNIDAD	0	0.32	0	0	0	0	0	0	160.00
				SOBRES MANILA OFICIO	243	UNIDAD	0	0.35	0	0	0	0	0	0	180.00
				SOBRES RICO D'ORO	243	BIENITO	0	30.00	0	0	0	0	0	0	300.00
				JUEGOS DE PASTAS PARA LIBROS DE ACTAS	244	UNIDAD	0	150.00	0	0	0	0	0	0	1,800.00
				INDEX TASS TRANSPARENTE	244	UNIDAD	0	11.00	0	0	0	0	0	0	5,500.00
				ARCHIVADORES OFICIO	244	UNIDAD	0	15.00	0	0	0	0	0	0	8,000.00
				LIBRETAS DE TAJUAPARA	244	UNIDAD	0	5.00	0	0	0	0	0	0	500.00
				BLOCK BAYADO MARBOLLO TAMAÑO CARTA	244	UNIDAD	0	0.20	0	0	0	0	0	0	200.00
				LIBROS EMPASTADOS DE 200 HOJAS PARA ACTAS	244	UNIDAD	0	45.00	0	0	0	0	0	0	540.00
				CLAVIEROS EMPASTADOS DE 100 HOJAS	244	UNIDAD	0	15.00	0	0	0	0	0	0	150.00
				BLOCK AUTOADHESIVO 3/4	244	UNIDAD	0	4.00	0	0	0	0	0	0	2,000.00
				BLOCK AUTOADHESIVO 3/4	244	UNIDAD	0	5.00	0	0	0	0	0	0	2,000.00
				TALONARIO DE INGRESO ALMACEN/HI	247	UNIDAD	0	50.00	0	0	0	0	0	0	250.00
				LLANTAS 345/75 R15 TODO TERRENO	253	UNIDAD	0	850.00	0	0	0	0	12	0	11,400.00
				LLANTAS 235/70 P15 TODO TERRENO	253	UNIDAD	0	1,000.00	0	0	0	0	8	0	8,000.00
				LLANTAS 235/75 P15	253	UNIDAD	0	800.00	0	0	0	0	8	0	6,400.00
				LLANTAS 233/80 P15	253	UNIDAD	0	1,800.00	0	0	0	0	4	0	7,200.00
				LLANTAS 235/70 P15	253	UNIDAD	0	800.00	0	0	0	0	4	0	3,200.00
				LLANTAS 235/70 P15	253	UNIDAD	0	700.00	0	0	0	0	8	0	5,600.00
				LLANTA 80/85-18	253	UNIDAD	0	500.00	0	0	0	0	1	0	500.00
				LLANTA 80/85-18	253	UNIDAD	0	500.00	0	0	0	0	1	0	500.00
				MANEJO DE 3/4 X 100 PIES	254	UNIDAD	0	500.00	0	0	0	0	0	0	1,000.00
				BANDEJAS ELASTICAS (BOBA)	254	UNIDAD	0	70.00	0	0	0	0	0	0	350.00
				GALONES DE ORO	261	GALON	0	25.00	0	0	0	0	0	0	400.00
				REFRIGERANTE	261	GALON	0	33.00	0	0	0	0	0	0	330.00
				GASEN GALON PARA LAVAR MOTOP	262	GALON	0	50.00	0	0	0	0	0	0	500.00
				THUNDER	261	GALON	0	50.00	0	0	0	0	0	0	500.00
				GALONES DE ACEITE 20W50	262	UNIDAD	0	45.00	0	0	0	0	0	0	450.00
				GALONES DE ACEITE 15W40	262	UNIDAD	0	50.00	0	0	0	0	0	0	500.00
				LUBRICANTES PARA SERVICIOS DE VEHICULOS DE LUJES	262	UNIDAD	0	3,000.00	0	0	0	0	0	0	30,000.00
				VALS DE COMBUSTIBLE PARA LOS VEHICULOS LUJES	262	UNIDAD	0	50.00	0	0	0	0	0	0	150,000.00
				JAPONES LUJES	111	UNIDAD	0	1,500.00	0	0	0	0	0	0	1,500.00
				FUJAGACION LUJES	264	UNIDAD	0	4,000.00	0	0	0	0	0	0	4,000.00
				ASPIRINA 300MG DE 20 UNIDADES CU	265	CAJA	0	11.00	0	0	0	0	0	0	22.00
				ASPIRINA FORTE DE 20 UNIDADES CU	265	CAJA	0	18.00	0	0	0	0	0	0	36.00
				DORVAL 200 MG 12 TABLETAS CU	265	CAJA	0	23.00	0	0	0	0	0	0	46.00
				PARACOD ANTISPAJAL 12 TABLETAS CU (ANARILLAS)	265	CAJA	0	18.00	0	0	0	0	0	0	36.00
				PARACOD E TRANSPARENT	265	CAJA	0	20.00	0	0	0	0	0	0	40.00
				MINASORB DE 20MG DE 12 TABLETAS CU	265	CAJA	0	15.00	0	0	0	0	0	0	30.00
				SERIAL 20 UNIDADES CU	265	CAJA	0	15.00	0	0	0	0	0	0	30.00
				NEUMON FORTE 12 COMPRIMIDOS CU	265	CAJA	0	15.00	0	0	0	0	0	0	30.00
				TABON E ORALFEPTE DE 12 TABLETAS	265	CAJA	0	21.00	0	0	0	0	0	0	42.00
				TABON GEL DIA	265	CAJA	0	27.00	0	0	0	0	0	0	54.00
				BICARBONATO DE SODIO + ACIDO CITRICO + TARTARICO	265	CAJA	0	20.00	0	0	0	0	0	0	80.00
				IBOPROFENO 3 POP SOBRE	265	SOBRE	0	5.00	0	0	0	0	0	0	100.00
				PEPTO BISMOL TABLETA	265	CAJA	0	2.00	0	0	0	0	0	0	100.00
				AGUA OJOS UNDA BI SPRAY	265	UNIDAD	0	25.00	0	0	0	0	0	0	25.00
				NET UNDA SPRAY	265	UNIDAD	0	15.00	0	0	0	0	0	0	15.00
				SIFAS PARA CORTA DIENTES CAJA	265	CAJA	0	80.00	0	0	0	0	0	0	80.00
				CAJAS DE CURTAS	265	CAJA	0	20.00	0	0	0	0	0	0	20.00
				ALX-SEB DEP 12 UNIDADES	265	CAJA	0	15.00	0	0	0	0	0	0	30.00
				ALX-AD DE 12 TABLETAS CU	265	CAJA	0	20.00	0	0	0	0	0	0	40.00

Arq. Oscar Guillermo Sierra Pacay
Director Interino
Unidad de Construcción de Edificios del Estado -UCEE-
Ministerio de Comunicaciones, Infraestructura y Vivienda

Arq. Carlos Enrique González Prado
Jefe Interino Departamento de Planificación
Unidad de Construcción de Edificios del Estado -UCEE-
Ministerio de Comunicaciones, Infraestructura y Vivienda -CIV-

MINISTERIO DE COMUNICACIONES, INFRAESTRUCTURA Y VIVIENDA -CIV-
 UNIDAD EJECUTORA UNIDAD DE CONSTRUCCIÓN DE EDIFICIOS DEL ESTADO
 COSTEO DE CENTROS DE COSTO

CÓDIGO DE CENTRO DE COSTO	NOMBRE DEL CENTRO DE COSTO	SUBPRODUCTO	CÓDIGO DE ÍTEM	DESCRIPCIÓN DEL ÍTEM Y/O MEN	MENCIÓN	UNIDAD DE MEDIDA	COSTO UNITARIO Q.	PROGRAMACIÓN POR CUATRIMESTRE			CANTIDAD ANUAL	COSTO TOTAL			
								Cuatrimestre 1	Cuatrimestre 2	Cuatrimestre 3					
2991	DIRECCIÓN GENERAL	DIRECCIÓN Y COORDINACIÓN	57402	UNA GASTRO DE 38	296	CAJA	1.60	20	0	0	20	32.00			
			28122	LOMOTIL 40 TABLETAS 3MG	296	CAJA	15.50	7	0	0	7	108.50			
			41503	CARTUCHOS CANON CL-211 COLOR	297	UNIDAD	148.00	20	0	0	20	2,960.00			
			48723	CARTUCHOS HP 121 NEGRO	297	UNIDAD	115.00	20	0	0	20	2,300.00			
			48723	CARTUCHOS HP 121 TRICOLOR	297	UNIDAD	80.00	20	0	0	20	1,600.00			
			31478	CARTUCHOS HP 6540N (60 NEGRO)	297	UNIDAD	150.00	20	0	0	20	3,000.00			
			31478	CARTUCHOS HP 6540N (60 COLOR)	297	UNIDAD	150.00	20	0	0	20	3,000.00			
			4512	TONER HP 6947A NEGRO	297	UNIDAD	742.00	20	0	0	20	14,840.00			
			21544	CARTUCHOS EPSON T081201 NEGRO	297	UNIDAD	125.00	50	0	0	50	6,250.00			
			21522	CARTUCHOS EPSON T081202 CYAN	297	UNIDAD	125.00	30	0	0	30	3,750.00			
			21563	CARTUCHOS EPSON T081300 MAGENTA	297	UNIDAD	125.00	30	0	0	30	3,750.00			
			21553	CARTUCHOS EPSON T081400 AMARILLO	297	UNIDAD	125.00	30	0	0	30	3,750.00			
			21527	CARTUCHOS EPSON T081520 C/AN/LIGHT	297	UNIDAD	125.00	30	0	0	30	3,750.00			
			21558	CARTUCHOS EPSON T081520 MAGENTA LIGHT	297	UNIDAD	125.00	30	0	0	30	3,750.00			
			73327	CARTUCHOS CANON PG-40 NEGRO	297	UNIDAD	140.00	20	0	0	20	2,800.00			
			22114	CARTUCHOS CANON CL-41 COLOR	297	UNIDAD	150.00	20	0	0	20	3,000.00			
			35043	TONER PARA FOTOCOPIADORA SHARP MODELO MF-4370	297	UNIDAD	1,050.00	20	0	0	20	20,900.00			
							TONER SAMSUNG MLT-D104S	297	UNIDAD	455.00	20	0	0	20	9,100.00
			52820	FRASCO DE TINTA EPSON T561001 NEGRO	297	UNIDAD	33.00	10	0	0	10	330.00			
			4324	TINTA PALMACHILLA ROLL ON NEGRO	297	UNIDAD	25.00	24	0	0	24	600.00			
			53157	LOMO ESPIRALES 1/2 COLOR TRANSPARENTE 100 UNID	298	OBJETO	345.00	1	0	0	1	345.00			
			53158	LOMO ESPIRALES 1/2 COLOR TRANSPARENTE 100 UNID	298	OBJETO	240.00	1	0	0	1	240.00			
			55045	LOMO ESPIRALES 3/8 COLOR TRANSPARENTE 100 UNID	298	OBJETO	240.00	1	0	0	1	240.00			
			54253	LOMO ESPIRALES 1 1/8 COLOR TRANSPARENTE 100 UNID	298	OBJETO	345.00	1	0	0	1	345.00			
			47502	PASTAS TRANSPARENTES CARTA	298	OBJETO	2,555	300	0	0	300	765.00			
			47503	PASTAS TRANSPARENTES OFICIO	298	OBJETO	2,800	300	0	0	300	840.00			
							CALCOMANIA ADHESIVA COLOR PICASCO	298	UNIDAD	25.00	1	0	0	1	25.00
			63858	FITA PLASTICA ROLL OFF ARCHIVO	298	UNIDAD	90.00	1	0	0	1	90.00			
			55045	BOLSAS PLASTICAS DE 24X36X2 (300 BOLSAS)	298	OBJETO	295.00	2	0	0	2	590.00			
			38973	CHITAS DECORATIVAS VARIOS COLORES VEHICULO P-4132-B	298	UNIDAD	405.00	1	0	0	1	405.00			
			65265	MOCHILA IMPERMEABLE	298	UNIDAD	205.00	1	0	0	1	205.00			
			41752	PORTA CAFETES CON G/CHO	298	UNIDAD	158.00	3	0	0	3	474.00			
			5362	MATERIAL PARA CAFETES DEL PERSONAL BOLSA 10 ALFOMBR A ANCHO 80 CENTIMETRO(S) FORMA RECTANGULAR LARGO 85 CENTIMETRO(S) MATERIAL PLASTICO TIPO ANTIDERRAMANTE	298	UNIDAD	1,200.00	3	0	0	3	3,600.00			
			10239	BUSCON FRITABERO Y TAPICERA	299	GALON	125.00	2	0	0	2	250.00			
			1775	LLAVES DE CHORRO	299	UNIDAD	40.00	0	2	0	2	80.00			
			2233	COPIA DE LLAVES ORIGINALES DE VEHICULOS DE UCEE	299	UNIDAD	3,000.00	0	1	0	1	3,000.00			
			64377	TAPADERA PARA CONTADOR DE AGUA	294	UNIDAD	400.00	1	0	0	1	400.00			
			70237	PLACETA DE ARCHIVO DE METAL	294	UNIDAD	1,500.00	2	0	0	2	3,000.00			
			74188	JUEGO DE BROCAS PARA BARRENO (VARIAS NO DE MEDIDAS)	295	JUEGO	94.00	0	2	0	2	188.00			
			78975	JUEGOS DE COPAS	295	JUEGO	300.00	0	2	0	2	600.00			
			41903	JUEGO DE HERRAMIENTAS PARA CADA VEHICULO	295	JUEGO	450.00	0	3	0	3	1,350.00			
			78493	CANDADOS	299	UNIDAD	300.00	0	2	0	2	600.00			
			32144	CORREDORES PARASONIC	291	UNIDAD	12.50	10	0	0	10	125.00			
			47889	ESPEJIFICORAS SENSIBLES	291	UNIDAD	50.00	24	0	0	24	1,200.00			
			57203	CAJA DE GRAPAS ESTANDAR	291	CAJA	8.00	30	0	0	30	240.00			
			2563	CUENTA FACIL	291	UNIDAD	8.00	24	0	0	24	192.00			
							HILLOS EN BOLSA	291	UNIDAD	4.00	10	0	10	40.00	
			34378	MARCADORES FLUORESCENTES	291	UNIDAD	8.00	500	0	0	500	4,000.00			
			25857	PORTAFOLIOS	291	UNIDAD	10.00	60	0	0	60	600.00			
			2251	BOLIGRAFOS BIC	291	UNIDAD	1.10	1,000	0	0	1,000	1,100.00			
			23923	BORRADORES DE ESQUINA	291	UNIDAD	8.00	50	0	0	50	400.00			
			83584	PERFORADOR O SACABOLSA DOBLETZ	291	UNIDAD	30.00	24	0	0	24	720.00			
			2250	LLAVES	291	UNIDAD	1.50	140	0	0	140	210.00			
			2979	SACRAPPAS	291	UNIDAD	4.00	24	0	0	24	96.00			
							MARCADORES PARA APARRO	291	UNIDAD	10.15	24	0	24	243.60	
			47831	ROLLOS DE TAPE MAGICO	291	ROLLO	17.00	100	0	0	100	1,700.00			
			2056	CORRECTORES LIQUIDOS TIPO PLUMA	291	UNIDAD	8.00	100	0	0	100	800.00			
			41711	CAJAS DE CLIPS ESTANDAR	291	CAJA	2.00	500	0	0	500	1,000.00			
			2223	CAJAS DE CLIPS JUMBO	291	CAJA	5.00	500	0	0	500	2,500.00			
			35823	CAJAS DE PASTER EN PLASTICO	291	CAJA	15.00	10	0	0	10	150.00			
			27849	INDICADORES CON 25 HOJAS O 5 COLORES (JAN DENTASI)	291	UNIDAD	7.50	500	0	0	500	3,750.00			
			3378	PEGAMENTO PRIT EN TUBO GRANDE	291	UNIDAD	15.00	100	0	0	100	1,500.00			
			28789	ALMOCHILLAS 1	291	UNIDAD	8.00	24	0	0	24	192.00			
			42823	ALMOCHILLAS 2	291	UNIDAD	15.00	1	0	0	1	15.00			
			80223	SELLOS DE HLE TROCAD	291	UNIDAD	250.00	12	0	0	12	3,000.00			
			80138	SELLO DE RECEPCION	291	UNIDAD	325.00	10	0	0	10	3,250.00			
			24489	RESILAS DE METAL	291	UNIDAD	7.50	25	0	0	25	187.50			
			45189	TIJERAS	291	UNIDAD	15.00	24	0	0	24	360.00			
			22187	DVD IMPRIMIBLES TORRES DE 100 UNIDADES	291	OBJETO	210.00	4	0	0	4	840.00			
			47312	MINUS DS	291	UNIDAD	4.00	60	0	0	60	240.00			
			5378	BOTE DE PEGAMENTO (PESSTOL)	291	UNIDAD	10.00	60	0	0	60	600.00			
			2013	MARCADORES PERMANENTES	291	UNIDAD	5.00	60	0	0	60	300.00			
			2114	TAPE GRUESO DE 2" TRANSPARENTE SELLADOR	291	UNIDAD	8.50	10	0	0	10	85.00			
			2112	BORRADOR BLANCO SPANDE	291	UNIDAD	5.00	30	0	0	30	150.00			
			4448	GALONES DE DESINFECTANTE	292	GALON	20.00	24	0	0	24	480.00			
			31168	BOTES DE ALUM	292	UNIDAD	15.00	24	0	0	24	360.00			
			2958	DETERGENTE EN BOLSA 200 GRAMOS	292	UNIDAD	8.00	100	0	0	100	800.00			
			38888	JABON PARA MANOS EN SPRAY C/CAJAS UNIDADES	292	CAJA	350.00	12	0	0	12	4,200.00			
			28829	LAVAVASTOS EN TAPPO	292	UNIDAD	10.00	24	0	0	24	240.00			
			68721	AMBIENTA	292	UNIDAD	25.00	24	0	0	24	600.00			
			28252	ESPOLINAS VEDES	292	UNIDAD	3.00	100	0	0	100	300.00			
			34202	CEPILLOS DE PLANCHITA PLASTICOS	292	UNIDAD	8.00	12	0	0	12	96.00			
			75528	TORNILLOS PARA TAPAPAR	292	UNIDAD	8.00	100	0	0	100	800.00			
			38212	TORNILLOS PARA TAPAPAR	292	UNIDAD	21.00	100	0	0	100	2,100.00			
			64202	ESCORPAS PLASTICAS C/ CEPILLOS	292	UNIDAD	14.00	12	0	0	12	168.00			
			53811	IMPRESORA DE CONTACTOS SPRAY	292	UNIDAD	35.00	10	0	0	10	350.00			
			62027	PASTA DE PULP VEHICULOS (LIBRA)	292	UNIDAD	150.00	4	0	0	4	600.00			

MINISTERIO DE COMUNICACIONES, INFRAESTRUCTURA Y VIVIENDA -CIV-
 UNIDAD EJECUTORA: UNIDAD DE CONSTRUCCIÓN DE EDIFICIOS DEL ESTADO
 COSTEO DE CENTROS DE COSTO

CÓDIGO DE CENTRO DE COSTO	NOMBRE DEL CENTRO DE COSTOS	SUBPRODUCTO	CÓDIGO DE INSUMO	DESCRIPCIÓN DEL INSUMO Y/O BEN	REGLÓN	UNIDAD DE MEDIDA	COSTO UNITARIO Q.	PROGRAMACIÓN POR CUATRIMESTRE			CANTIDAD ANUAL	COSTO TOTAL			
								Cuatrimestre 1	Cuatrimestre 2	Cuatrimestre 3					
2871	DIRECCIÓN GENERAL	DIRECCIÓN Y COORDINACIÓN	5483	LIMPIA HUELOS PLEGHS SPRAY	282	UNIDAD	43.00	24	3	0	24	1.032.00			
				BOTE DE PAÑOS HÚMEDOS DE COLOR PLUMBEZA SUPERFICIE	282	UNIDAD	39.00	0	10	0	10	390.00			
			47543	CEPILLO DE ELUANO	282	UNIDAD	13.00	0	3	0	3	39.00			
			73977	ALGODÓN	285	UNIDAD	30.00	1	3	0	1	30.00			
			47280	EXTENSIÓN DE 30 MTS.	287	UNIDAD	200.00	5	0	0	5	1.000.00			
			28853	REGLETA DE 3 TOMAS	287	UNIDAD	100.00	10	3	0	13	1.600.00			
			47280	EXTENSIÓN DE 10 MTS	287	UNIDAD	100.00	10	3	0	13	1.600.00			
			37293	LÁMPARAS COMPLETAS	287	UNIDAD	125.00	20	3	0	23	2.875.00			
			53252	REFLECTORES	287	UNIDAD	35.00	24	3	0	24	720.00			
			34773	TUBO PARA LÁMPARAS	287	UNIDAD	15.00	100	3	0	103	1.545.00			
			53813	BOMBILLAS INCANDESCENTES	287	UNIDAD	25.00	24	3	0	24	600.00			
			53813	BALASTROS 40W 40/32	287	UNIDAD	150.00	10	3	0	13	1.950.00			
			32823	BALASTROS 240	287	UNIDAD	40.00	5	3	0	8	320.00			
				BATERÍAS UPS	287	UNIDAD	300.00	15	3	0	18	5.400.00			
				BATERÍAS VEHICULOS	287	UNIDAD	2.195.00	13	3	0	16	26.340.00			
				CASCO PARA MOTORISTA	288	UNIDAD	550.00	1	3	0	1	550.00			
				PLUMILLAS JUEGO DE 18"	288	JUEGO	70.00	15	3	0	18	1.260.00			
				PLUMILLAS JUEGO DE 16"	288	JUEGO	70.00	6	3	0	9	630.00			
				PLUMILLAS JUEGO DE 15"	288	JUEGO	70.00	4	3	0	7	490.00			
			64382	PROCESADOR INTEL	288	UNIDAD	1.748.00	0	1	0	1	1.748.00			
			62586	TARJETA DE MEMORIA RAM DDR4	288	UNIDAD	455.00	0	2	0	2	910.00			
			78393	MEMORIA RAM DDR4 16 GB	288	UNIDAD	337.00	0	4	0	4	1.348.00			
			31383	DISCO DURO 1TB DE ALTA VELOCIDAD	288	UNIDAD	420.00	0	2	0	2	840.00			
			58383	FUENTE DE PODER CORRIENTE DE 550 WATS	288	UNIDAD	35.00	0	2	0	2	70.00			
			31783	MOUSE	288	UNIDAD	15.00	0	10	0	10	150.00			
				REPUESTOS DE VEHICULOS LUCE	288	UNIDAD	4.000.00	3	3	8	13	52.000.00			
			4877	AGUA CLASE PURIFICADA	211	UNIDAD	11.50	240	300	340	880	10.120.00			
			3383	CAFE PARA HERVIR EN BOLSA DE 400GRS	211	UNIDAD	35.00	24	31	31	86	2.970.00			
			2483	AZUCAR EN BOLSA DE 5 LIBRAS	211	UNIDAD	21.00	15	20	15	50	1.050.00			
			3323	FRASCOS DE CREMORA GRANDE 35.3 ONZ.	211	UNIDAD	49.00	10	10	13	33	1.600.00			
			67472	TE VARIADO CANELA MANZANA NATURAL, PEQUENAS JAVACA	211	UNIDAD	8.00	30	40	30	100	800.00			
			1741	PLANIFICACION OPERACIONES	DIRECCION Y COORDINACION		SERVICIO CORRESPONDENCIA	114	SERVICIO	69.00	0	40	41	100	6.900.00
							PUBLICACION DIARIO DE CENTRO AMERICA	121	SERVICIO	2.035.00	15	10	15	40	81.380.00
							ESCANEO DE PLANOS (DOBLE CARTA)	122	UNIDAD	25.00	40	40	20	100	2.500.00
							MANTENIMIENTO DEL PERSONAL DE SUPERVISION DE OSPA	133	material	37.800.00	4	4	4	12	453.600.00
							SERVICIO DE FOTOCOPIADO PARA PROYECTO	162	UNIDAD	350.00	2	3	9	14	4.900.00
							GRUPO	162	UNIDAD	500.00	2	3	0	5	1.600.00
							REVELADOR	162	UNIDAD	475.00	2	3	0	5	1.550.00
							REPARACION Y SERVICIO PLOTTER	168	UNIDAD	3.000.00	2	3	0	5	9.000.00
							REPARACION Y SERVICIO SEMFORO	188	UNIDAD	7.000.00	2	2	1	5	35.000.00
							TIMBRES DE ARQUITECTURA DE Q.1,00	185	UNIDAD	1.00	3000	5000	0	10000	10.000.00
						63367	CREACION DE PLANOS Y MODELO 3D AUTOCAD	185	UNIDAD	200.00	0	5	0	5	1.000.00
						63367	DISEÑO ARQUITECTÓNICO EN ARQUITECTURA ASISTIDA	185	UNIDAD	1.800.00	0	5	0	5	9.000.00
						63367	DISEÑO Y ELABORACION DE PRESUPUESTO EMPRESARIAL	185	UNIDAD	250.00	0	5	0	5	1.250.00
						63367	DISEÑO SPARCIO CON ADOBES INDESIGN	185	UNIDAD	200.00	0	5	0	5	1.000.00
63367	CAPACITACION PARA ELABORACION, PLANIFICACION Y COORDINACION DE PROYECTOS INSTITUCIONALES	185				UNIDAD	600.00	5	3	5	13	7.800.00			
26383	CEBAS PERSONAL	211				UNIDAD	50.00	0	4	0	10	500.00			
	FORMULARIO DE MEDIO AMBIENTE	188				UNIDAD	100.00	10	10	23	43	4.300.00			
81883	SPRAY DE AIRE CONDENSADO	268				UNIDAD	35.00	0	10	0	10	350.00			
81883	SPRAY ESPUMA LIMPIADORA	268	UNIDAD	35.00	0	10	0	10	350.00						
1913	FINANCIERO AUDITORIA	DIRECCION Y COORDINACION		VALES DE CAJA CHICA (CORRAS)	122	UNIDAD	1.44	1000	3	0	1003	1.440.00			
				IMPRESION TALONARIOS DE VALETS IMPRESION	122	TALONARIO	75.00	24	3	0	24	1.800.00			
				AUTORIZACION DE VALES PARA CAJA CHICA	185	UNIDAD	1.12	1000	3	0	1003	1.120.00			
				AUTORIZACION TALONARIOS DE VALETS	185	UNIDAD	1.12	2000	3	0	2003	2.240.00			
			26383	CEBAS PERSONAL	211	UNIDAD	50.00	30	20	23	73	3.650.00			
			38443	LEYES Y REGLAMENTOS	245	UNIDAD	2.000.00	3	3	0	6	12.000.00			
			32383	TALONARIO DE CAJA FISCAL 250AS	247	UNIDAD	50.00	5	3	0	8	400.00			
43472	TALONARIO DE LAS FORMAS 82-A	247	UNIDAD	33.00	3	3	0	6	198.00						
32153	TALONARIO DE INGRESO DE TESORERIA NACIONAL	247	UNIDAD	100.00	4	3	0	7	700.00						
9217	INSTALACIONES DESCANSO (PANAJACHEL)	DIRECCION Y COORDINACION		SERVICIO DE ENERGIA ELECTRICA	111	SERVICIO	45.00	4	4	4	12	540.00			
				SERVICIO DE AGUA POTABLE	112	SERVICIO	20.00	4	4	4	12	240.00			
				SERVICIO DE TELEFONIA	113	SERVICIO	65.00	4	4	4	12	780.00			
				REPARACIONES EN CASA DE PANAJACHEL	171	UNIDAD	191.950.00	0	1	0	1	191.950.00			
			8257	CAMBIO DE CHAPAS SEDE PANAJACHEL	188	UNIDAD	500.00	1	3	0	4	2.000.00			
				MADERA REPARACION CASA DE PANAJACHEL	214	UNIDAD	80.000.00	0	1	0	1	80.000.00			
				FUJACION CAJA PANAJACHEL	264	UNIDAD	5.000.00	0	1	0	1	5.000.00			
	PATIO Y JARDINIZACION EN CASA PANAJACHEL	263	UNIDAD	1.500.00	1	3	0	4	6.000.00						
TOTAL DE INSUMOS											Q 12,476,382.80				

Arq. Oscar Guillermo Sierra Pacay
 Director Interino
 Unidad de Construcción de Edificios del Estado -UCEE-
 Ministerio de Comunicaciones, Infraestructura y Vivienda

Arq. Carlos Enrique González Prado
 Jefe Interino Departamento de Planificación
 Unidad de Construcción de Edificios del Estado -UCEE-
 Ministerio de Comunicaciones, Infraestructura y Vivienda -CIV-

MINISTERIO DE COMUNICACIONES, INFRAESTRUCTURA Y VIVIENDA -CIV-
 UNIDAD EJECUTORA UNIDAD DE CONSTRUCCIÓN DE EDIFICIOS DEL ESTADO
 COSTEO DE CENTROS DE COSTO

CÓDIGO DE CENTRO DE COSTO	NOMBRE DEL CENTRO DE COSTOS	OBJETO	CÓDIGO DE BORSO	DESCRIPCIÓN DEL BORSO Y/O MEN	REGLÓN	UNIDAD DE MEDIDA	COSTO UNITARIO Q.	PROGRAMACIÓN POR EJECUCIÓN			CANTIDAD ANUAL	COSTO TOTAL
								Cuadrimestre 1	Cuadrimestre 2	Cuadrimestre 3		
1401	MANTENIMIENTO Y REPARACIÓN DE EDIFICIOS PÚBLICOS - GUATEMALA	RENOZAJAMIENTO DE EDIFICIOS PÚBLICOS		MANTENIMIENTO Y REPARACIÓN DE EDIFICIOS	171	EVENTO	Q. 350,000.00				5	Q. 1,750,000.00
C.C. EN PROCESO DE CREACIÓN	MANTENIMIENTO Y REPARACIÓN DE EDIFICIOS PÚBLICOS - MORAZÁN	RENOZAJAMIENTO DE EDIFICIOS PÚBLICOS		MANTENIMIENTO Y REPARACIÓN DE EDIFICIOS	171	EVENTO	Q. 350,000.00	3	2		2	Q. 1,140,000.00
C.C. EN PROCESO DE CREACIÓN	MANTENIMIENTO Y REPARACIÓN DE EDIFICIOS PÚBLICOS - SAN RAFAEL ALAJUJENSE	RENOZAJAMIENTO DE EDIFICIOS PÚBLICOS		MANTENIMIENTO Y REPARACIÓN DE EDIFICIOS	171	EVENTO	Q. 350,000.00		2		1	Q. 350,000.00
1409	MANTENIMIENTO Y REPARACIÓN DE EDIFICIOS PÚBLICOS - AMIGOS GUATEMALA	RENOZAJAMIENTO DE EDIFICIOS PÚBLICOS		MANTENIMIENTO Y REPARACIÓN DE EDIFICIOS	171	EVENTO	Q. 350,000.00		1		2	Q. 1,140,000.00
C.C. EN PROCESO DE CREACIÓN	MANTENIMIENTO Y REPARACIÓN DE EDIFICIOS PÚBLICOS - ZACATECO	RENOZAJAMIENTO DE EDIFICIOS PÚBLICOS		MANTENIMIENTO Y REPARACIÓN DE EDIFICIOS	171	EVENTO	Q. 350,000.00		2	2	4	Q. 2,040,000.00
C.C. EN PROCESO DE CREACIÓN	MANTENIMIENTO Y REPARACIÓN DE EDIFICIOS PÚBLICOS - SANTA CATALINA	RENOZAJAMIENTO DE EDIFICIOS PÚBLICOS		MANTENIMIENTO Y REPARACIÓN DE EDIFICIOS	171	EVENTO	Q. 350,000.00		2		1	Q. 350,000.00
C.C. EN PROCESO DE CREACIÓN	MANTENIMIENTO Y REPARACIÓN DE EDIFICIOS PÚBLICOS - PATATE	RENOZAJAMIENTO DE EDIFICIOS PÚBLICOS		MANTENIMIENTO Y REPARACIÓN DE EDIFICIOS	171	EVENTO	Q. 350,000.00		1		1	Q. 350,000.00
1402	MANTENIMIENTO Y REPARACIÓN DE EDIFICIOS PÚBLICOS - CHIMALENGO	RENOZAJAMIENTO DE EDIFICIOS PÚBLICOS		MANTENIMIENTO Y REPARACIÓN DE EDIFICIOS	171	EVENTO	Q. 350,000.00		1		2	Q. 1,140,000.00
C.C. EN PROCESO DE CREACIÓN	MANTENIMIENTO Y REPARACIÓN DE EDIFICIOS PÚBLICOS - EL TALAR	RENOZAJAMIENTO DE EDIFICIOS PÚBLICOS		MANTENIMIENTO Y REPARACIÓN DE EDIFICIOS	171	EVENTO	Q. 350,000.00		2		1	Q. 350,000.00
1504	MANTENIMIENTO Y REPARACIÓN DE EDIFICIOS PÚBLICOS - SAN MARÍN JUBILATECO	RENOZAJAMIENTO DE EDIFICIOS PÚBLICOS		MANTENIMIENTO Y REPARACIÓN DE EDIFICIOS	171	EVENTO	Q. 350,000.00		2		2	Q. 1,140,000.00
1505	MANTENIMIENTO Y REPARACIÓN DE EDIFICIOS PÚBLICOS - ACATEQUÁN	RENOZAJAMIENTO DE EDIFICIOS PÚBLICOS		MANTENIMIENTO Y REPARACIÓN DE EDIFICIOS	171	EVENTO	Q. 350,000.00		1		1	Q. 350,000.00
1601	MANTENIMIENTO Y REPARACIÓN DE EDIFICIOS PÚBLICOS - SAN PEDRO PEREZ DIAZ	RENOZAJAMIENTO DE EDIFICIOS PÚBLICOS		MANTENIMIENTO Y REPARACIÓN DE EDIFICIOS	171	EVENTO	Q. 350,000.00		1		1	Q. 350,000.00
1606	MANTENIMIENTO Y REPARACIÓN DE EDIFICIOS PÚBLICOS - TAPAGUATA	RENOZAJAMIENTO DE EDIFICIOS PÚBLICOS		MANTENIMIENTO Y REPARACIÓN DE EDIFICIOS	171	EVENTO	Q. 350,000.00		1		1	Q. 350,000.00
1614	MANTENIMIENTO Y REPARACIÓN DE EDIFICIOS PÚBLICOS - ESCUOLA	RENOZAJAMIENTO DE EDIFICIOS PÚBLICOS		MANTENIMIENTO Y REPARACIÓN DE EDIFICIOS	171	EVENTO	Q. 350,000.00		1		1	Q. 350,000.00
C.C. EN PROCESO DE CREACIÓN	MANTENIMIENTO Y REPARACIÓN DE EDIFICIOS PÚBLICOS - TEGUCIGALPA	RENOZAJAMIENTO DE EDIFICIOS PÚBLICOS		MANTENIMIENTO Y REPARACIÓN DE EDIFICIOS	171	EVENTO	Q. 350,000.00		1		1	Q. 350,000.00
C.C. EN PROCESO DE CREACIÓN	MANTENIMIENTO Y REPARACIÓN DE EDIFICIOS PÚBLICOS - LA CERRITOS	RENOZAJAMIENTO DE EDIFICIOS PÚBLICOS		MANTENIMIENTO Y REPARACIÓN DE EDIFICIOS	171	EVENTO	Q. 350,000.00		1		1	Q. 350,000.00
C.C. EN PROCESO DE CREACIÓN	MANTENIMIENTO Y REPARACIÓN DE EDIFICIOS PÚBLICOS - SAN MARCOS	RENOZAJAMIENTO DE EDIFICIOS PÚBLICOS		MANTENIMIENTO Y REPARACIÓN DE EDIFICIOS	171	EVENTO	Q. 350,000.00		1		2	Q. 1,140,000.00
C.C. EN PROCESO DE CREACIÓN	MANTENIMIENTO Y REPARACIÓN DE EDIFICIOS PÚBLICOS - SAN VICENTE PACHÁ	RENOZAJAMIENTO DE EDIFICIOS PÚBLICOS		MANTENIMIENTO Y REPARACIÓN DE EDIFICIOS	171	EVENTO	Q. 350,000.00		2		1	Q. 350,000.00
1702	MANTENIMIENTO Y REPARACIÓN DE EDIFICIOS PÚBLICOS - NUEVA CONCEPCIÓN	RENOZAJAMIENTO DE EDIFICIOS PÚBLICOS		MANTENIMIENTO Y REPARACIÓN DE EDIFICIOS	171	EVENTO	Q. 350,000.00		1		1	Q. 350,000.00
1602	MANTENIMIENTO Y REPARACIÓN DE EDIFICIOS PÚBLICOS - CIBELÁ	RENOZAJAMIENTO DE EDIFICIOS PÚBLICOS		MANTENIMIENTO Y REPARACIÓN DE EDIFICIOS	171	EVENTO	Q. 350,000.00		1	1	2	Q. 1,140,000.00
1702	MANTENIMIENTO Y REPARACIÓN DE EDIFICIOS PÚBLICOS - SANTA ROSA DE LIMA	RENOZAJAMIENTO DE EDIFICIOS PÚBLICOS		MANTENIMIENTO Y REPARACIÓN DE EDIFICIOS	171	EVENTO	Q. 350,000.00		1		1	Q. 350,000.00
C.C. EN PROCESO DE CREACIÓN	MANTENIMIENTO Y REPARACIÓN DE EDIFICIOS PÚBLICOS - CEBALF	RENOZAJAMIENTO DE EDIFICIOS PÚBLICOS		MANTENIMIENTO Y REPARACIÓN DE EDIFICIOS	171	EVENTO	Q. 350,000.00		1		1	Q. 350,000.00
1612	MANTENIMIENTO Y REPARACIÓN DE EDIFICIOS PÚBLICOS - CHUJUMULULA	RENOZAJAMIENTO DE EDIFICIOS PÚBLICOS		MANTENIMIENTO Y REPARACIÓN DE EDIFICIOS	171	EVENTO	Q. 350,000.00		2	1	3	Q. 1,650,000.00
C.C. EN PROCESO DE CREACIÓN	MANTENIMIENTO Y REPARACIÓN DE EDIFICIOS PÚBLICOS - TOTEPEQUE	RENOZAJAMIENTO DE EDIFICIOS PÚBLICOS		MANTENIMIENTO Y REPARACIÓN DE EDIFICIOS	171	EVENTO	Q. 350,000.00		1		1	Q. 350,000.00
1801	MANTENIMIENTO Y REPARACIÓN DE EDIFICIOS PÚBLICOS - EL PALMAR	RENOZAJAMIENTO DE EDIFICIOS PÚBLICOS		MANTENIMIENTO Y REPARACIÓN DE EDIFICIOS	171	EVENTO	Q. 350,000.00		1		1	Q. 350,000.00

MINISTERIO DE COMUNICACIONES, INFRAESTRUCTURA Y VIVIENDA -CIV-
 UNIDAD EJECUTORA UNIDAD DE CONSTRUCCIÓN DE EDIFICIOS DEL ESTADO
 COSTEO DE CENTROS DE COSTO

CÓDIGO DE CENTRO DE COSTO	NOMBRE DEL CENTRO DE COSTOS	SUBPRODUCTO	CÓDIGO DE INGRESO	DESCRIPCIÓN DEL INGRESO Y/O MEN	REGLÓN	UNIDAD DE MEDIDA	COSTO UNITARIO Q.	PROGRAMACIÓN POR CUATRIMESTRE			CANTIDAD ANUAL	COSTO TOTAL
								Cuatrimestre 1	Cuatrimestre 2	Cuatrimestre 3		
17740	MANTENIMIENTO Y REPARACIÓN DE EDIFICIOS PÚBLICOS - COATEPEQUE -	RENOVIAMIENTO DE EDIFICIOS PÚBLICOS		MANTENIMIENTO Y REPARACIÓN DE EDIFICIOS	171	EVENTO	Q 550,000.00	2			2	Q 1,100,000.00
18420	MANTENIMIENTO Y REPARACIÓN DE EDIFICIOS PÚBLICOS - FLORES COSTA CIEGA	RENOVIAMIENTO DE EDIFICIOS PÚBLICOS		MANTENIMIENTO Y REPARACIÓN DE EDIFICIOS	171	EVENTO	Q 550,000.00	2			2	Q 1,100,000.00
18492	MANTENIMIENTO Y REPARACIÓN DE EDIFICIOS PÚBLICOS - RÍO BELLAZ	RENOVIAMIENTO DE EDIFICIOS PÚBLICOS		MANTENIMIENTO Y REPARACIÓN DE EDIFICIOS	171	EVENTO	Q 550,000.00	1			1	Q 550,000.00
18814	MANTENIMIENTO Y REPARACIÓN DE EDIFICIOS PÚBLICOS - RETALIÓ	RENOVIAMIENTO DE EDIFICIOS PÚBLICOS		MANTENIMIENTO Y REPARACIÓN DE EDIFICIOS	171	EVENTO	Q 550,000.00	2	2		4	Q 2,200,000.00
C.C. EN PROCESO DE CREACIÓN	MANTENIMIENTO Y REPARACIÓN DE EDIFICIOS PÚBLICOS - SAN JOSÉ VILLAS	RENOVIAMIENTO DE EDIFICIOS PÚBLICOS		MANTENIMIENTO Y REPARACIÓN DE EDIFICIOS	171	EVENTO	Q 550,000.00	2			2	Q 1,100,000.00
17757	MANTENIMIENTO Y REPARACIÓN DE EDIFICIOS PÚBLICOS - SAN FELIX	RENOVIAMIENTO DE EDIFICIOS PÚBLICOS		MANTENIMIENTO Y REPARACIÓN DE EDIFICIOS	171	EVENTO	Q 550,000.00		1		1	Q 550,000.00
C.C. EN PROCESO DE CREACIÓN	MANTENIMIENTO Y REPARACIÓN DE EDIFICIOS PÚBLICOS - SAN ANTONIO DEL SAC	RENOVIAMIENTO DE EDIFICIOS PÚBLICOS		MANTENIMIENTO Y REPARACIÓN DE EDIFICIOS	171	EVENTO	Q 550,000.00		2		2	Q 1,100,000.00
17758	MANTENIMIENTO Y REPARACIÓN DE EDIFICIOS PÚBLICOS - Chiquimula	RENOVIAMIENTO DE EDIFICIOS PÚBLICOS		MANTENIMIENTO Y REPARACIÓN DE EDIFICIOS	171	EVENTO	Q 550,000.00	1		2	3	Q 1,650,000.00
14001	MANTENIMIENTO Y REPARACIÓN DE EDIFICIOS PÚBLICOS - SAN RAMÓN	RENOVIAMIENTO DE EDIFICIOS PÚBLICOS		MANTENIMIENTO Y REPARACIÓN DE EDIFICIOS	171	EVENTO	Q 550,000.00		2	2	4	Q 2,200,000.00
15420	MANTENIMIENTO Y REPARACIÓN DE EDIFICIOS PÚBLICOS - TACANÁ	RENOVIAMIENTO DE EDIFICIOS PÚBLICOS		MANTENIMIENTO Y REPARACIÓN DE EDIFICIOS	171	EVENTO	Q 550,000.00		1		1	Q 550,000.00
15229	MANTENIMIENTO Y REPARACIÓN DE EDIFICIOS PÚBLICOS - TALSIGÜE	RENOVIAMIENTO DE EDIFICIOS PÚBLICOS		MANTENIMIENTO Y REPARACIÓN DE EDIFICIOS	171	EVENTO	Q 550,000.00		3		3	Q 1,650,000.00
14010	MANTENIMIENTO Y REPARACIÓN DE EDIFICIOS PÚBLICOS - TEBERREMANO	RENOVIAMIENTO DE EDIFICIOS PÚBLICOS		MANTENIMIENTO Y REPARACIÓN DE EDIFICIOS	171	EVENTO	Q 550,000.00		2	2	4	Q 2,200,000.00
18493	MANTENIMIENTO Y REPARACIÓN DE EDIFICIOS PÚBLICOS - Teculután	RENOVIAMIENTO DE EDIFICIOS PÚBLICOS		MANTENIMIENTO Y REPARACIÓN DE EDIFICIOS	171	EVENTO	Q 550,000.00		2		2	Q 1,100,000.00
15428	MANTENIMIENTO Y REPARACIÓN DE EDIFICIOS PÚBLICOS - SAN SEBASTIÁN INTERIENRANGO	RENOVIAMIENTO DE EDIFICIOS PÚBLICOS		MANTENIMIENTO Y REPARACIÓN DE EDIFICIOS	171	EVENTO	Q 550,000.00		2		2	Q 1,100,000.00
C.C. EN PROCESO DE CREACIÓN	MANTENIMIENTO Y REPARACIÓN DE EDIFICIOS PÚBLICOS - UHCH	RENOVIAMIENTO DE EDIFICIOS PÚBLICOS		MANTENIMIENTO Y REPARACIÓN DE EDIFICIOS	171	EVENTO	Q 550,000.00		1	1	2	Q 1,100,000.00
14011	MANTENIMIENTO Y REPARACIÓN DE EDIFICIOS PÚBLICOS - SALAMA	RENOVIAMIENTO DE EDIFICIOS PÚBLICOS		MANTENIMIENTO Y REPARACIÓN DE EDIFICIOS	171	EVENTO	Q 550,000.00	2	2		4	Q 2,200,000.00
14407	MANTENIMIENTO Y REPARACIÓN DE EDIFICIOS PÚBLICOS - SAN RAFAEL	RENOVIAMIENTO DE EDIFICIOS PÚBLICOS		MANTENIMIENTO Y REPARACIÓN DE EDIFICIOS	171	EVENTO	Q 550,000.00	1		2	3	Q 1,650,000.00
14019	MANTENIMIENTO Y REPARACIÓN DE EDIFICIOS PÚBLICOS - CUSUTU	RENOVIAMIENTO DE EDIFICIOS PÚBLICOS		MANTENIMIENTO Y REPARACIÓN DE EDIFICIOS	171	EVENTO	Q 550,000.00		2	2	4	Q 2,200,000.00
14741	MANTENIMIENTO Y REPARACIÓN DE EDIFICIOS PÚBLICOS - GRANDES	RENOVIAMIENTO DE EDIFICIOS PÚBLICOS		MANTENIMIENTO Y REPARACIÓN DE EDIFICIOS	171	EVENTO	Q 550,000.00		2	2	4	Q 2,200,000.00
15441	MANTENIMIENTO Y REPARACIÓN DE EDIFICIOS PÚBLICOS - COBAN	RENOVIAMIENTO DE EDIFICIOS PÚBLICOS		MANTENIMIENTO Y REPARACIÓN DE EDIFICIOS	171	EVENTO	Q 550,000.00		2	2	4	Q 2,200,000.00
14475	MANTENIMIENTO Y REPARACIÓN DE EDIFICIOS PÚBLICOS - SANTA CRUZ VERAPAZ	RENOVIAMIENTO DE EDIFICIOS PÚBLICOS		MANTENIMIENTO Y REPARACIÓN DE EDIFICIOS	171	EVENTO	Q 550,000.00		1	1	2	Q 1,100,000.00
15344	MANTENIMIENTO Y REPARACIÓN DE EDIFICIOS PÚBLICOS - SAN CEBAL VERAPAZ	RENOVIAMIENTO DE EDIFICIOS PÚBLICOS		MANTENIMIENTO Y REPARACIÓN DE EDIFICIOS	171	EVENTO	Q 550,000.00		2	2	4	Q 2,200,000.00
C.C. EN PROCESO DE CREACIÓN	MANTENIMIENTO Y REPARACIÓN DE EDIFICIOS PÚBLICOS - SAN ANTONIO	RENOVIAMIENTO DE EDIFICIOS PÚBLICOS		MANTENIMIENTO Y REPARACIÓN DE EDIFICIOS	171	EVENTO	Q 550,000.00	1			1	Q 550,000.00
C.C. EN PROCESO DE CREACIÓN	MANTENIMIENTO Y REPARACIÓN DE EDIFICIOS PÚBLICOS - SANTA MARÍA CAYAHUÉ	RENOVIAMIENTO DE EDIFICIOS PÚBLICOS		MANTENIMIENTO Y REPARACIÓN DE EDIFICIOS	171	EVENTO	Q 550,000.00	2			2	Q 1,100,000.00
14016	MANTENIMIENTO Y REPARACIÓN DE EDIFICIOS PÚBLICOS - TIERRA	RENOVIAMIENTO DE EDIFICIOS PÚBLICOS		MANTENIMIENTO Y REPARACIÓN DE EDIFICIOS	171	EVENTO	Q 550,000.00	3			3	Q 1,650,000.00

MINISTERIO DE COMUNICACIONES, INFRAESTRUCTURA Y VIVIENDA -CM-
 UNIDAD EJECUTORA: UNIDAD DE CONSTRUCCIÓN DE EDIFICIOS DEL ESTADO
 COSTEO DE CENTROS DE COSTO

CÓDIGO DE CENTRO DE COSTO	NOMBRE DEL CENTRO DE COSTOS	SUBPRODUCTO	CÓDIGO DE INYMO	DESCRIPCIÓN DEL INYMO Y/O MEN	REGION	UNIDAD DE MEDIDA	COSTO UNITARIO Q.	PROGRAMACION POR CUATRIMESTRE			CANTIDAD ANUAL	COSTO TOTAL
								Cuatrimestre 1	Cuatrimestre 2	Cuatrimestre 3		
1778	MANTENIMIENTO Y REPARACIÓN DE EDIFICIOS PÚBLICOS - SAN BENITO-	REMOZAMIENTO DE EDIFICIOS PÚBLICOS		MANTENIMIENTO Y REPARACIÓN DE EDIFICIOS	171	EVENTO	Q. 550,000.00	4			4	Q. 2,200,000.00
C.C. EN PROCESO DE CREACIÓN	MANTENIMIENTO Y REPARACIÓN DE EDIFICIOS PÚBLICOS - LA URSULA-	REMOZAMIENTO DE EDIFICIOS PÚBLICOS		MANTENIMIENTO Y REPARACIÓN DE EDIFICIOS	171	EVENTO	Q. 550,000.00	3			3	Q. 1,650,000.00
C.C. EN PROCESO DE CREACIÓN	MANTENIMIENTO Y REPARACIÓN DE EDIFICIOS PÚBLICOS - ABELCHER DE MENDOZA-	REMOZAMIENTO DE EDIFICIOS PÚBLICOS		MANTENIMIENTO Y REPARACIÓN DE EDIFICIOS	171	EVENTO	Q. 550,000.00	3			3	Q. 1,650,000.00
18145	MANTENIMIENTO Y REPARACIÓN DE EDIFICIOS PÚBLICOS - JUVENSTON-	REMOZAMIENTO DE EDIFICIOS PÚBLICOS		MANTENIMIENTO Y REPARACIÓN DE EDIFICIOS	171	EVENTO	Q. 550,000.00	5			5	Q. 2,750,000.00
14582	MANTENIMIENTO Y REPARACIÓN DE EDIFICIOS PÚBLICOS - SAN JERÓNIMO-	REMOZAMIENTO DE EDIFICIOS PÚBLICOS		MANTENIMIENTO Y REPARACIÓN DE EDIFICIOS	171	EVENTO	Q. 550,000.00	3			3	Q. 1,650,000.00
C.C. EN PROCESO DE CREACIÓN	MANTENIMIENTO Y REPARACIÓN DE EDIFICIOS PÚBLICOS - SAN JERÓNIMO-	REMOZAMIENTO DE EDIFICIOS PÚBLICOS		MANTENIMIENTO Y REPARACIÓN DE EDIFICIOS	171	EVENTO	Q. 550,000.00	2			2	Q. 1,100,000.00
C.C. EN PROCESO DE CREACIÓN	MANTENIMIENTO Y REPARACIÓN DE EDIFICIOS PÚBLICOS - SAN JERÓNIMO-	REMOZAMIENTO DE EDIFICIOS PÚBLICOS		MANTENIMIENTO Y REPARACIÓN DE EDIFICIOS	171	EVENTO	Q. 550,000.00	2			2	Q. 1,100,000.00
18327	MANTENIMIENTO Y REPARACIÓN DE EDIFICIOS PÚBLICOS - TACAZA-	REMOZAMIENTO DE EDIFICIOS PÚBLICOS		MANTENIMIENTO Y REPARACIÓN DE EDIFICIOS	171	EVENTO	Q. 550,000.00		4		4	Q. 2,200,000.00
18144	MANTENIMIENTO Y REPARACIÓN DE EDIFICIOS PÚBLICOS - AGUACAPAN-	REMOZAMIENTO DE EDIFICIOS PÚBLICOS		MANTENIMIENTO Y REPARACIÓN DE EDIFICIOS	171	EVENTO	Q. 550,000.00		1		1	Q. 550,000.00
18147	MANTENIMIENTO Y REPARACIÓN DE EDIFICIOS PÚBLICOS - SAN ALVARO-	REMOZAMIENTO DE EDIFICIOS PÚBLICOS		MANTENIMIENTO Y REPARACIÓN DE EDIFICIOS	171	EVENTO	Q. 550,000.00		1		1	Q. 550,000.00
18148	MANTENIMIENTO Y REPARACIÓN DE EDIFICIOS PÚBLICOS - SAN ALVARO-	REMOZAMIENTO DE EDIFICIOS PÚBLICOS		MANTENIMIENTO Y REPARACIÓN DE EDIFICIOS	171	EVENTO	Q. 550,000.00		1		1	Q. 550,000.00
18149	MANTENIMIENTO Y REPARACIÓN DE EDIFICIOS PÚBLICOS - SAN ALVARO-	REMOZAMIENTO DE EDIFICIOS PÚBLICOS		MANTENIMIENTO Y REPARACIÓN DE EDIFICIOS	171	EVENTO	Q. 550,000.00		1		1	Q. 550,000.00
18700	MANTENIMIENTO Y REPARACIÓN DE EDIFICIOS PÚBLICOS - HUEHUENÚC-	REMOZAMIENTO DE EDIFICIOS PÚBLICOS		MANTENIMIENTO Y REPARACIÓN DE EDIFICIOS	171	EVENTO	Q. 550,000.00		4		4	Q. 2,200,000.00
14474	MANTENIMIENTO Y REPARACIÓN DE EDIFICIOS PÚBLICOS - CHICHENITZ'-	REMOZAMIENTO DE EDIFICIOS PÚBLICOS		MANTENIMIENTO Y REPARACIÓN DE EDIFICIOS	171	EVENTO	Q. 550,000.00		2		2	Q. 1,100,000.00
13807	MANTENIMIENTO Y REPARACIÓN DE EDIFICIOS PÚBLICOS - CAMOTZ'-	REMOZAMIENTO DE EDIFICIOS PÚBLICOS		MANTENIMIENTO Y REPARACIÓN DE EDIFICIOS	171	EVENTO	Q. 550,000.00	1			1	Q. 550,000.00
15842	MANTENIMIENTO Y REPARACIÓN DE EDIFICIOS PÚBLICOS - COAHUILA-	REMOZAMIENTO DE EDIFICIOS PÚBLICOS		MANTENIMIENTO Y REPARACIÓN DE EDIFICIOS	171	EVENTO	Q. 550,000.00	2			2	Q. 1,100,000.00
C.C. EN PROCESO DE CREACIÓN	MANTENIMIENTO Y REPARACIÓN DE EDIFICIOS PÚBLICOS - ESTUPEÑAN-	REMOZAMIENTO DE EDIFICIOS PÚBLICOS		MANTENIMIENTO Y REPARACIÓN DE EDIFICIOS	171	EVENTO	Q. 550,000.00	2			2	Q. 1,100,000.00
14500	MANTENIMIENTO Y REPARACIÓN DE EDIFICIOS PÚBLICOS - TACAZA-	REMOZAMIENTO DE EDIFICIOS PÚBLICOS		MANTENIMIENTO Y REPARACIÓN DE EDIFICIOS	171	EVENTO	Q. 550,000.00	1			1	Q. 550,000.00
14815	MANTENIMIENTO Y REPARACIÓN DE EDIFICIOS PÚBLICOS - JUBA-	REMOZAMIENTO DE EDIFICIOS PÚBLICOS		MANTENIMIENTO Y REPARACIÓN DE EDIFICIOS	171	EVENTO	Q. 550,000.00		6		6	Q. 3,300,000.00
C.C. EN PROCESO DE CREACIÓN	MANTENIMIENTO Y REPARACIÓN DE EDIFICIOS PÚBLICOS - JUBA-	REMOZAMIENTO DE EDIFICIOS PÚBLICOS		MANTENIMIENTO Y REPARACIÓN DE EDIFICIOS	171	EVENTO	Q. 550,000.00		1		1	Q. 550,000.00
C.C. EN PROCESO DE CREACIÓN	MANTENIMIENTO Y REPARACIÓN DE EDIFICIOS PÚBLICOS - AGUA CALIENTE-	REMOZAMIENTO DE EDIFICIOS PÚBLICOS		MANTENIMIENTO Y REPARACIÓN DE EDIFICIOS	171	EVENTO	Q. 550,000.00		1		1	Q. 550,000.00
1774	MANTENIMIENTO Y REPARACIÓN DE EDIFICIOS PÚBLICOS - ASOCIACIÓN MEA-	REMOZAMIENTO DE EDIFICIOS PÚBLICOS		MANTENIMIENTO Y REPARACIÓN DE EDIFICIOS	171	EVENTO	Q. 550,000.00		3		3	Q. 1,650,000.00
14400	EQUIPAMIENTO DE ESTABLECIMIENTOS EDUCATIVOS PRESCOLARES-	REMOZAMIENTO DE EDIFICIOS PÚBLICOS		MANTENIMIENTO Y REPARACIÓN DE EDIFICIOS	171	EVENTO	Q. 550,000.00		1		1	Q. 550,000.00
C.C. EN PROCESO DE CREACIÓN	MANTENIMIENTO Y REPARACIÓN DE EDIFICIOS PÚBLICOS - CARGUERO-	REMOZAMIENTO DE EDIFICIOS PÚBLICOS		MANTENIMIENTO Y REPARACIÓN DE EDIFICIOS	171	EVENTO	Q. 550,000.00		3		3	Q. 1,650,000.00
17800	MANTENIMIENTO Y REPARACIÓN DE EDIFICIOS PÚBLICOS - GUAYACÁN-	REMOZAMIENTO DE EDIFICIOS PÚBLICOS		MANTENIMIENTO Y REPARACIÓN DE EDIFICIOS	171	EVENTO	Q. 550,000.00		2		2	Q. 1,100,000.00
C.C. EN PROCESO DE CREACIÓN	MANTENIMIENTO Y REPARACIÓN DE EDIFICIOS PÚBLICOS - SAN JERÓNIMO-	REMOZAMIENTO DE EDIFICIOS PÚBLICOS		MANTENIMIENTO Y REPARACIÓN DE EDIFICIOS	171	EVENTO	Q. 550,000.00		2		2	Q. 1,100,000.00

MINISTERIO DE COMUNICACIONES, INFRAESTRUCTURA Y VIVIENDA - CIV-
 UNIDAD EJECUTORA: UNIDAD DE CONSTRUCCIÓN DE EDIFICIOS DEL ESTADO
 COSTEO DE CENTROS DE COSTO

CÓDIGO DE CENTRO DE COSTO	NOMBRE DEL CENTRO DE COSTOS	SUBPRODUCTO	CÓDIGO DE INSUMO	DESCRIPCIÓN DEL INSUMO Y/O BIEN	REGLÓN	UNIDAD DE MEDIDA	COSTO UNITARIO Q.	PROGRAMACION POR CUATRIMESTRE			CANTIDAD ANUAL	COSTO TOTAL
								Cuatrimestre 1	Cuatrimestre 2	Cuatrimestre 3		
14383	EQUIPAMIENTO DE ESTABLECIMIENTOS EDUCATIVOS GUASTATUYA	POBLACION ESTUDIANTIL BENEFICIADA CON EQUIPO EDUCACIONAL		EQUIPAMIENTO DE ESTABLECIMIENTO EDUCATIVO	324	PERSONA	Q 195.00			226	226	Q 44,070.00
C.C. EN PROCESO DE CREACIÓN	EQUIPAMIENTO DE ESTABLECIMIENTOS EDUCATIVOS MORAZÁN-	POBLACION ESTUDIANTIL BENEFICIADA CON EQUIPO EDUCACIONAL		EQUIPAMIENTO DE ESTABLECIMIENTO EDUCATIVO	324	PERSONA	Q 195.00			167	167	Q 32,565.00
14386	EQUIPAMIENTO DE ESTABLECIMIENTOS EDUCATIVOS SAN AGUSTIN ACASAGUASTLAN	POBLACION ESTUDIANTIL BENEFICIADA CON EQUIPO EDUCACIONAL		EQUIPAMIENTO DE ESTABLECIMIENTO EDUCATIVO	324	PERSONA	Q 195.00			20	20	Q 3,900.00
9414	EQUIPAMIENTO DE ESTABLECIMIENTOS EDUCATIVOS EN ANTIGUA, SACATEPEQUEZ	POBLACION ESTUDIANTIL BENEFICIADA CON EQUIPO EDUCACIONAL		EQUIPAMIENTO DE ESTABLECIMIENTO EDUCATIVO	324	PERSONA	Q 195.00			239	239	Q 46,605.00
C.C. EN PROCESO DE CREACIÓN	EQUIPAMIENTO DE ESTABLECIMIENTOS EDUCATIVOS JOCOTENANGO	POBLACION ESTUDIANTIL BENEFICIADA CON EQUIPO EDUCACIONAL		EQUIPAMIENTO DE ESTABLECIMIENTO EDUCATIVO	324	PERSONA	Q 195.00			1045	1045	Q 203,775.00
C.C. EN PROCESO DE CREACIÓN	EQUIPAMIENTO DE ESTABLECIMIENTOS EDUCATIVOS SANTA CATARINA BARAHONA	POBLACION ESTUDIANTIL BENEFICIADA CON EQUIPO EDUCACIONAL		EQUIPAMIENTO DE ESTABLECIMIENTO EDUCATIVO	324	PERSONA	Q 195.00			104	104	Q 20,280.00
C.C. EN PROCESO DE CREACIÓN	EQUIPAMIENTO DE ESTABLECIMIENTOS EDUCATIVOS PASTORES	POBLACION ESTUDIANTIL BENEFICIADA CON EQUIPO EDUCACIONAL		EQUIPAMIENTO DE ESTABLECIMIENTO EDUCATIVO	324	PERSONA	Q 195.00			329	329	Q 64,155.00
16856	EQUIPAMIENTO DE ESTABLECIMIENTOS EDUCATIVOS CHIMALTENANGO	POBLACION ESTUDIANTIL BENEFICIADA CON EQUIPO EDUCACIONAL		EQUIPAMIENTO DE ESTABLECIMIENTO EDUCATIVO	324	PERSONA	Q 195.00			154	154	Q 30,030.00
C.C. EN PROCESO DE CREACIÓN	EQUIPAMIENTO DE ESTABLECIMIENTOS EDUCATIVOS EL TEJAR	POBLACION ESTUDIANTIL BENEFICIADA CON EQUIPO EDUCACIONAL		EQUIPAMIENTO DE ESTABLECIMIENTO EDUCATIVO	324	PERSONA	Q 195.00			782	782	Q 152,490.00
C.C. EN PROCESO DE CREACIÓN	EQUIPAMIENTO DE ESTABLECIMIENTOS EDUCATIVOS SAN MARTIN JILOTEPEQUE -	POBLACION ESTUDIANTIL BENEFICIADA CON EQUIPO EDUCACIONAL		EQUIPAMIENTO DE ESTABLECIMIENTO EDUCATIVO	324	PERSONA	Q 195.00			104	104	Q 20,280.00
16859	EQUIPAMIENTO DE ESTABLECIMIENTOS EDUCATIVOS ACATENANGO	POBLACION ESTUDIANTIL BENEFICIADA CON EQUIPO EDUCACIONAL		EQUIPAMIENTO DE ESTABLECIMIENTO EDUCATIVO	324	PERSONA	Q 195.00			79	79	Q 15,405.00
C.C. EN PROCESO DE CREACIÓN	EQUIPAMIENTO DE ESTABLECIMIENTOS EDUCATIVOS SAN PEDRO YEPOCAHA	POBLACION ESTUDIANTIL BENEFICIADA CON EQUIPO EDUCACIONAL		EQUIPAMIENTO DE ESTABLECIMIENTO EDUCATIVO	324	PERSONA	Q 195.00			79	79	Q 15,405.00
C.C. EN PROCESO DE CREACIÓN	EQUIPAMIENTO DE ESTABLECIMIENTOS EDUCATIVOS ZARAGOZA	POBLACION ESTUDIANTIL BENEFICIADA CON EQUIPO EDUCACIONAL		EQUIPAMIENTO DE ESTABLECIMIENTO EDUCATIVO	324	PERSONA	Q 195.00			79	79	Q 15,405.00
C.C. EN PROCESO DE CREACIÓN	EQUIPAMIENTO DE ESTABLECIMIENTOS EDUCATIVOS ESCUINTLA	POBLACION ESTUDIANTIL BENEFICIADA CON EQUIPO EDUCACIONAL		EQUIPAMIENTO DE ESTABLECIMIENTO EDUCATIVO	324	PERSONA	Q 195.00			343	343	Q 66,885.00
14392	EQUIPAMIENTO DE ESTABLECIMIENTOS EDUCATIVOS TIQUISATE	POBLACION ESTUDIANTIL BENEFICIADA CON EQUIPO EDUCACIONAL		EQUIPAMIENTO DE ESTABLECIMIENTO EDUCATIVO	324	PERSONA	Q 195.00			148	148	Q 28,860.00
C.C. EN PROCESO DE CREACIÓN	EQUIPAMIENTO DE ESTABLECIMIENTOS EDUCATIVOS LA GOMERA	POBLACION ESTUDIANTIL BENEFICIADA CON EQUIPO EDUCACIONAL		EQUIPAMIENTO DE ESTABLECIMIENTO EDUCATIVO	324	PERSONA	Q 195.00			477	477	Q 93,015.00
C.C. EN PROCESO DE CREACIÓN	EQUIPAMIENTO DE ESTABLECIMIENTOS EDUCATIVOS GUANAGAZAPA	POBLACION ESTUDIANTIL BENEFICIADA CON EQUIPO EDUCACIONAL		EQUIPAMIENTO DE ESTABLECIMIENTO EDUCATIVO	324	PERSONA	Q 195.00			343	343	Q 66,885.00
C.C. EN PROCESO DE CREACIÓN	EQUIPAMIENTO DE ESTABLECIMIENTOS EDUCATIVOS SAN VICENTE PACAYA	POBLACION ESTUDIANTIL BENEFICIADA CON EQUIPO EDUCACIONAL		EQUIPAMIENTO DE ESTABLECIMIENTO EDUCATIVO	324	PERSONA	Q 195.00			84	84	Q 16,380.00
C.C. EN PROCESO DE CREACIÓN	EQUIPAMIENTO DE ESTABLECIMIENTOS EDUCATIVOS NUEVA CONCEPCION	POBLACION ESTUDIANTIL BENEFICIADA CON EQUIPO EDUCACIONAL		EQUIPAMIENTO DE ESTABLECIMIENTO EDUCATIVO	324	PERSONA	Q 195.00			135	135	Q 26,325.00
C.C. EN PROCESO DE CREACIÓN	EQUIPAMIENTO DE ESTABLECIMIENTOS EDUCATIVOS CUILAPA	POBLACION ESTUDIANTIL BENEFICIADA CON EQUIPO EDUCACIONAL		EQUIPAMIENTO DE ESTABLECIMIENTO EDUCATIVO	324	PERSONA	Q 195.00			240	240	Q 46,800.00
C.C. EN PROCESO DE CREACIÓN	EQUIPAMIENTO DE ESTABLECIMIENTOS EDUCATIVOS SANTA ROSA DE LIMA-	POBLACION ESTUDIANTIL BENEFICIADA CON EQUIPO EDUCACIONAL		EQUIPAMIENTO DE ESTABLECIMIENTO EDUCATIVO	324	PERSONA	Q 195.00			102	102	Q 19,890.00
C.C. EN PROCESO DE CREACIÓN	EQUIPAMIENTO DE ESTABLECIMIENTOS EDUCATIVOS CASILLAS-	POBLACION ESTUDIANTIL BENEFICIADA CON EQUIPO EDUCACIONAL		EQUIPAMIENTO DE ESTABLECIMIENTO EDUCATIVO	324	PERSONA	Q 195.00			274	274	Q 53,430.00
C.C. EN PROCESO DE CREACIÓN	EQUIPAMIENTO DE ESTABLECIMIENTOS EDUCATIVOS CHIGUIMULLA -	POBLACION ESTUDIANTIL BENEFICIADA CON EQUIPO EDUCACIONAL		EQUIPAMIENTO DE ESTABLECIMIENTO EDUCATIVO	324	PERSONA	Q 195.00			722	722	Q 140,790.00
C.C. EN PROCESO DE CREACIÓN	EQUIPAMIENTO DE ESTABLECIMIENTOS EDUCATIVOS TAXICO -	POBLACION ESTUDIANTIL BENEFICIADA CON EQUIPO EDUCACIONAL		EQUIPAMIENTO DE ESTABLECIMIENTO EDUCATIVO	324	PERSONA	Q 195.00			135	135	Q 26,325.00
C.C. EN PROCESO DE CREACIÓN	EQUIPAMIENTO DE ESTABLECIMIENTOS EDUCATIVOS EL PALMAR-	POBLACION ESTUDIANTIL BENEFICIADA CON EQUIPO EDUCACIONAL		EQUIPAMIENTO DE ESTABLECIMIENTO EDUCATIVO	324	PERSONA	Q 195.00			705	705	Q 137,475.00
9424	EQUIPAMIENTO DE ESTABLECIMIENTOS EDUCATIVOS EN COATEPEQUE, QUETZALTENANGO	POBLACION ESTUDIANTIL BENEFICIADA CON EQUIPO EDUCACIONAL		EQUIPAMIENTO DE ESTABLECIMIENTO EDUCATIVO	324	PERSONA	Q 195.00			465	465	Q 90,675.00
16735	EQUIPAMIENTO DE ESTABLECIMIENTOS EDUCATIVOS FLORES COSTA CUCA	POBLACION ESTUDIANTIL BENEFICIADA CON EQUIPO EDUCACIONAL		EQUIPAMIENTO DE ESTABLECIMIENTO EDUCATIVO	324	PERSONA	Q 195.00			237	237	Q 46,215.00
C.C. EN PROCESO DE CREACIÓN	EQUIPAMIENTO DE ESTABLECIMIENTOS EDUCATIVOS RIO BRAVO	POBLACION ESTUDIANTIL BENEFICIADA CON EQUIPO EDUCACIONAL		EQUIPAMIENTO DE ESTABLECIMIENTO EDUCATIVO	324	PERSONA	Q 195.00			340	340	Q 66,300.00

MINISTERIO DE COMUNICACIONES, INFRAESTRUCTURA Y VIVIENDA -CIV-
 UNIDAD EJECUTORA UNIDAD DE CONSTRUCCIÓN DE EDIFICIOS DEL ESTADO
 COSTEO DE CENENOS DE COSTO

CÓDIGO DE CENTRO DE COSTO	NOMBRE DEL CENTRO DE COSTOS	SUBPROYECTO	CÓDIGO DE BENEFICIO	DESCRIPCIÓN DEL BIEN Y/O MEN	REGION	UNIDAD DE MEDIDA	COSTO UNITARIO Q.	PROGRAMACION POR SEMESTRE			CANTIDAD ANUAL	COSTO TOTAL
								Quetzaltenango I	Quetzaltenango II	Quetzaltenango III		
1544	EQUIPAMIENTO DE ESTABLECIMIENTOS EDUCATIVOS RETAHUELE, RETAHUELE	POBLACION ESTUDIANTE, BENEFICIA CON EQUIPO EDUCACIONAL		EQUIPAMIENTO DE ESTABLECIMIENTO EDUCATIVO	324	PERSONA	Q 145.00			471	471	Q 68,295.00
C.C. EN PROCESO DE CREACION	EQUIPAMIENTO DE ESTABLECIMIENTOS EDUCATIVOS SANTA CRIST VILLALBA	POBLACION ESTUDIANTE, BENEFICIA CON EQUIPO EDUCACIONAL		EQUIPAMIENTO DE ESTABLECIMIENTO EDUCATIVO	324	PERSONA	Q 145.00			530	530	Q 76,800.00
C.C. EN PROCESO DE CREACION	EQUIPAMIENTO DE ESTABLECIMIENTOS EDUCATIVOS SAN FELICE	POBLACION ESTUDIANTE, BENEFICIA CON EQUIPO EDUCACIONAL		EQUIPAMIENTO DE ESTABLECIMIENTO EDUCATIVO	324	PERSONA	Q 145.00			86	86	Q 12,430.00
C.C. EN PROCESO DE CREACION	EQUIPAMIENTO DE ESTABLECIMIENTOS EDUCATIVOS SAN ANDRES VILLA RECA	POBLACION ESTUDIANTE, BENEFICIA CON EQUIPO EDUCACIONAL		EQUIPAMIENTO DE ESTABLECIMIENTO EDUCATIVO	324	PERSONA	Q 145.00			334	334	Q 48,420.00
1548	EQUIPAMIENTO DE ESTABLECIMIENTOS EDUCATIVOS CHAMPICQ, RETAHUELE	POBLACION ESTUDIANTE, BENEFICIA CON EQUIPO EDUCACIONAL		EQUIPAMIENTO DE ESTABLECIMIENTO EDUCATIVO	324	PERSONA	Q 145.00			355	355	Q 51,525.00
1221	EQUIPAMIENTO DE ESTABLECIMIENTOS EDUCATIVOS SAN MARCOS	POBLACION ESTUDIANTE, BENEFICIA CON EQUIPO EDUCACIONAL		EQUIPAMIENTO DE ESTABLECIMIENTO EDUCATIVO	324	PERSONA	Q 145.00			313	313	Q 45,405.00
C.C. EN PROCESO DE CREACION	EQUIPAMIENTO DE ESTABLECIMIENTOS EDUCATIVOS FACANA	POBLACION ESTUDIANTE, BENEFICIA CON EQUIPO EDUCACIONAL		EQUIPAMIENTO DE ESTABLECIMIENTO EDUCATIVO	324	PERSONA	Q 145.00			38	38	Q 5,510.00
1571	EQUIPAMIENTO DE ESTABLECIMIENTOS EDUCATIVOS TAMBURO	POBLACION ESTUDIANTE, BENEFICIA CON EQUIPO EDUCACIONAL		EQUIPAMIENTO DE ESTABLECIMIENTO EDUCATIVO	324	PERSONA	Q 145.00			189	189	Q 27,405.00
1421	EQUIPAMIENTO DE ESTABLECIMIENTOS EDUCATIVOS EN HIGUERA NUNGO	POBLACION ESTUDIANTE, BENEFICIA CON EQUIPO EDUCACIONAL		EQUIPAMIENTO DE ESTABLECIMIENTO EDUCATIVO	324	PERSONA	Q 145.00			835	835	Q 121,075.00
1642	EQUIPAMIENTO DE EDIFICIOS EDUCATIVOS MALACATANCITO	POBLACION ESTUDIANTE, BENEFICIA CON EQUIPO EDUCACIONAL		EQUIPAMIENTO DE ESTABLECIMIENTO EDUCATIVO	324	PERSONA	Q 145.00			130	130	Q 18,850.00
1478	EQUIPAMIENTO DE ESTABLECIMIENTOS EDUCATIVOS SAN SEBASTIAN HIGUERA NUNGO	POBLACION ESTUDIANTE, BENEFICIA CON EQUIPO EDUCACIONAL		EQUIPAMIENTO DE ESTABLECIMIENTO EDUCATIVO	324	PERSONA	Q 145.00			172	172	Q 24,900.00
C.C. EN PROCESO DE CREACION	EQUIPAMIENTO DE ESTABLECIMIENTOS EDUCATIVOS SUCHE	POBLACION ESTUDIANTE, BENEFICIA CON EQUIPO EDUCACIONAL		EQUIPAMIENTO DE ESTABLECIMIENTO EDUCATIVO	324	PERSONA	Q 145.00			107	107	Q 15,525.00
C.C. EN PROCESO DE CREACION	EQUIPAMIENTO DE ESTABLECIMIENTOS EDUCATIVOS SAN JUAN	POBLACION ESTUDIANTE, BENEFICIA CON EQUIPO EDUCACIONAL		EQUIPAMIENTO DE ESTABLECIMIENTO EDUCATIVO	324	PERSONA	Q 145.00			138	138	Q 19,910.00
1482	EQUIPAMIENTO DE ESTABLECIMIENTOS EDUCATIVOS MARIAL	POBLACION ESTUDIANTE, BENEFICIA CON EQUIPO EDUCACIONAL		EQUIPAMIENTO DE ESTABLECIMIENTO EDUCATIVO	324	PERSONA	Q 145.00			33	33	Q 4,785.00
1483	EQUIPAMIENTO DE ESTABLECIMIENTOS EDUCATIVOS CIBICHO	POBLACION ESTUDIANTE, BENEFICIA CON EQUIPO EDUCACIONAL		EQUIPAMIENTO DE ESTABLECIMIENTO EDUCATIVO	324	PERSONA	Q 145.00			127	127	Q 18,415.00
C.C. EN PROCESO DE CREACION	EQUIPAMIENTO DE ESTABLECIMIENTOS EDUCATIVOS GRANADOS	POBLACION ESTUDIANTE, BENEFICIA CON EQUIPO EDUCACIONAL		EQUIPAMIENTO DE ESTABLECIMIENTO EDUCATIVO	324	PERSONA	Q 145.00			338	338	Q 49,010.00
1484	EQUIPAMIENTO DE ESTABLECIMIENTOS EDUCATIVOS COLAN	POBLACION ESTUDIANTE, BENEFICIA CON EQUIPO EDUCACIONAL		EQUIPAMIENTO DE ESTABLECIMIENTO EDUCATIVO	324	PERSONA	Q 145.00			133	133	Q 19,285.00
1485	EQUIPAMIENTO DE ESTABLECIMIENTOS EDUCATIVOS SANTA CRIST VERAPAZ	POBLACION ESTUDIANTE, BENEFICIA CON EQUIPO EDUCACIONAL		EQUIPAMIENTO DE ESTABLECIMIENTO EDUCATIVO	324	PERSONA	Q 145.00			15	15	Q 2,175.00
1497	EQUIPAMIENTO DE ESTABLECIMIENTOS EDUCATIVOS SAN CRISTOBAL VERAPAZ	POBLACION ESTUDIANTE, BENEFICIA CON EQUIPO EDUCACIONAL		EQUIPAMIENTO DE ESTABLECIMIENTO EDUCATIVO	324	PERSONA	Q 145.00			34	34	Q 4,930.00
C.C. EN PROCESO DE CREACION	EQUIPAMIENTO DE ESTABLECIMIENTOS EDUCATIVOS SENAHU	POBLACION ESTUDIANTE, BENEFICIA CON EQUIPO EDUCACIONAL		EQUIPAMIENTO DE ESTABLECIMIENTO EDUCATIVO	324	PERSONA	Q 145.00			83	83	Q 12,035.00
C.C. EN PROCESO DE CREACION	EQUIPAMIENTO DE ESTABLECIMIENTOS EDUCATIVOS SANTA MARIA CAYAHUN	POBLACION ESTUDIANTE, BENEFICIA CON EQUIPO EDUCACIONAL		EQUIPAMIENTO DE ESTABLECIMIENTO EDUCATIVO	324	PERSONA	Q 145.00			88	88	Q 12,760.00
C.C. EN PROCESO DE CREACION	EQUIPAMIENTO DE ESTABLECIMIENTOS EDUCATIVOS FLORES	POBLACION ESTUDIANTE, BENEFICIA CON EQUIPO EDUCACIONAL		EQUIPAMIENTO DE ESTABLECIMIENTO EDUCATIVO	324	PERSONA	Q 145.00			191	191	Q 27,645.00
C.C. EN PROCESO DE CREACION	EQUIPAMIENTO DE ESTABLECIMIENTOS EDUCATIVOS SAN ISIDORO	POBLACION ESTUDIANTE, BENEFICIA CON EQUIPO EDUCACIONAL		EQUIPAMIENTO DE ESTABLECIMIENTO EDUCATIVO	324	PERSONA	Q 145.00			541	541	Q 78,445.00
C.C. EN PROCESO DE CREACION	EQUIPAMIENTO DE ESTABLECIMIENTOS EDUCATIVOS LA UNIDAD	POBLACION ESTUDIANTE, BENEFICIA CON EQUIPO EDUCACIONAL		EQUIPAMIENTO DE ESTABLECIMIENTO EDUCATIVO	324	PERSONA	Q 145.00			259	259	Q 37,555.00

MINISTERIO DE COMUNICACIONES, INFRAESTRUCTURA Y VIVIENDA -CIV-
 UNIDAD EJECUTIVA UNIDAD DE CONSTRUCCION DE EDIFICIOS DEL ESTADO
 COSTO DE CENTROS DE COSTO

CÓDIGO DE CENTRO DE COSTO	NOMBRE DEL CENTRO DE COSTO	EMPLEADO	CÓDIGO DE BIEN	DESCRIPCIÓN DEL BIEN F/O BEN	UNIDAD	UNIDAD DE MEDIDA	COSTO UNITARIO Q.	PROGRAMACION POR CUANTAS			CANTIDAD ANUAL	COSTO TOTAL
								Cuadrametro 1	Cuadrametro 2	Cuadrametro 3		
C.C. EN PROCESO DE CREACION	EQUIPAMIENTO DE ESTABLECIMIENTOS EDUCATIVOS -MELCHOR DE MENCLOS	POBLACION ESTUDIANTE	BENEFICIA CON EQUIPO EDUCACIONAL	EQUIPAMIENTO DE ESTABLECIMIENTO EDUCATIVO	324	PERSONA	Q. 195.00			331	331	Q. 64.935.50
C.C. EN PROCESO DE REALIZACION	EQUIPAMIENTO DE ESTABLECIMIENTOS EDUCATIVOS -MELCHOR DE MENCLOS	POBLACION ESTUDIANTE	BENEFICIA CON EQUIPO EDUCACIONAL	EQUIPAMIENTO DE ESTABLECIMIENTO EDUCATIVO	324	PERSONA	Q. 195.00			653	653	Q. 126.975.00
1400	EQUIPAMIENTO DE ESTABLECIMIENTOS EDUCATIVOS -MELCHOR DE MENCLOS	POBLACION ESTUDIANTE	BENEFICIA CON EQUIPO EDUCACIONAL	EQUIPAMIENTO DE ESTABLECIMIENTO EDUCATIVO	324	PERSONA	Q. 195.00			756	756	Q. 147.420.00
C.C. EN PROCESO DE CREACION	EQUIPAMIENTO DE ESTABLECIMIENTOS EDUCATIVOS -MELCHOR DE MENCLOS	POBLACION ESTUDIANTE	BENEFICIA CON EQUIPO EDUCACIONAL	EQUIPAMIENTO DE ESTABLECIMIENTO EDUCATIVO	324	PERSONA	Q. 195.00			187	187	Q. 36.855.00
C.C. EN PROCESO DE CREACION	EQUIPAMIENTO DE ESTABLECIMIENTOS EDUCATIVOS -MELCHOR DE MENCLOS	POBLACION ESTUDIANTE	BENEFICIA CON EQUIPO EDUCACIONAL	EQUIPAMIENTO DE ESTABLECIMIENTO EDUCATIVO	324	PERSONA	Q. 195.00			18	18	Q. 3.510.00
1507	EQUIPAMIENTO DE ESTABLECIMIENTOS EDUCATIVOS -TACAPAN, TACAPAN	POBLACION ESTUDIANTE	BENEFICIA CON EQUIPO EDUCACIONAL	EQUIPAMIENTO DE ESTABLECIMIENTO EDUCATIVO	324	PERSONA	Q. 195.00			176	176	Q. 34.270.00
1508	EQUIPAMIENTO DE ESTABLECIMIENTOS EDUCATIVOS -MOLINDON, TACAPAN	POBLACION ESTUDIANTE	BENEFICIA CON EQUIPO EDUCACIONAL	EQUIPAMIENTO DE ESTABLECIMIENTO EDUCATIVO	324	PERSONA	Q. 195.00		128	199	199	Q. 38.805.00
1507	EQUIPAMIENTO DE ESTABLECIMIENTOS EDUCATIVOS -SALAM, TACAPAN	POBLACION ESTUDIANTE	BENEFICIA CON EQUIPO EDUCACIONAL	EQUIPAMIENTO DE ESTABLECIMIENTO EDUCATIVO	324	PERSONA	Q. 195.00			199	199	Q. 38.805.00
C.C. EN PROCESO DE CREACION	EQUIPAMIENTO DE ESTABLECIMIENTOS EDUCATIVOS -SALAM, TACAPAN	POBLACION ESTUDIANTE	BENEFICIA CON EQUIPO EDUCACIONAL	EQUIPAMIENTO DE ESTABLECIMIENTO EDUCATIVO	324	PERSONA	Q. 195.00			27	27	Q. 5.265.00
C.C. EN PROCESO DE CREACION	EQUIPAMIENTO DE ESTABLECIMIENTOS EDUCATIVOS -SALAM, TACAPAN	POBLACION ESTUDIANTE	BENEFICIA CON EQUIPO EDUCACIONAL	EQUIPAMIENTO DE ESTABLECIMIENTO EDUCATIVO	324	PERSONA	Q. 195.00			177	177	Q. 34.312.50
C.C. EN PROCESO DE CREACION	EQUIPAMIENTO DE EDIFICIOS EDUCATIVOS -SAN JERONIMO	POBLACION ESTUDIANTE	BENEFICIA CON EQUIPO EDUCACIONAL	EQUIPAMIENTO DE ESTABLECIMIENTO EDUCATIVO	324	PERSONA	Q. 195.00			177	177	Q. 34.312.50
C.C. EN PROCESO DE CREACION	EQUIPAMIENTO DE EDIFICIOS EDUCATIVOS -SANTA ROSA	POBLACION ESTUDIANTE	BENEFICIA CON EQUIPO EDUCACIONAL	EQUIPAMIENTO DE ESTABLECIMIENTO EDUCATIVO	324	PERSONA	Q. 195.00			177	177	Q. 34.312.50
C.C. EN PROCESO DE CREACION	EQUIPAMIENTO DE EDIFICIOS EDUCATIVOS -SANTA ROSA	POBLACION ESTUDIANTE	BENEFICIA CON EQUIPO EDUCACIONAL	EQUIPAMIENTO DE ESTABLECIMIENTO EDUCATIVO	324	PERSONA	Q. 195.00			177	177	Q. 34.312.50
1402	EQUIPAMIENTO DE ESTABLECIMIENTOS EDUCATIVOS -CHENYAHUA	POBLACION ESTUDIANTE	BENEFICIA CON EQUIPO EDUCACIONAL	EQUIPAMIENTO DE ESTABLECIMIENTO EDUCATIVO	324	PERSONA	Q. 195.00			36	36	Q. 6.930.00
1404	EQUIPAMIENTO DE ESTABLECIMIENTOS EDUCATIVOS -CAMANZAR	POBLACION ESTUDIANTE	BENEFICIA CON EQUIPO EDUCACIONAL	EQUIPAMIENTO DE ESTABLECIMIENTO EDUCATIVO	324	PERSONA	Q. 195.00			34	34	Q. 6.630.00
1405	EQUIPAMIENTO DE ESTABLECIMIENTOS EDUCATIVOS -COPIA	POBLACION ESTUDIANTE	BENEFICIA CON EQUIPO EDUCACIONAL	EQUIPAMIENTO DE ESTABLECIMIENTO EDUCATIVO	324	PERSONA	Q. 195.00			45	45	Q. 8.775.00
C.C. EN PROCESO DE CREACION	EQUIPAMIENTO DE EDIFICIOS EDUCATIVOS -COPULUPA	POBLACION ESTUDIANTE	BENEFICIA CON EQUIPO EDUCACIONAL	EQUIPAMIENTO DE ESTABLECIMIENTO EDUCATIVO	324	PERSONA	Q. 195.00			40	40	Q. 7.800.00
1404	EQUIPAMIENTO DE ESTABLECIMIENTOS EDUCATIVOS -JALAPA	POBLACION ESTUDIANTE	BENEFICIA CON EQUIPO EDUCACIONAL	EQUIPAMIENTO DE ESTABLECIMIENTO EDUCATIVO	324	PERSONA	Q. 195.00			40	40	Q. 7.800.00
1404	EQUIPAMIENTO DE ESTABLECIMIENTOS EDUCATIVOS -JALAPA	POBLACION ESTUDIANTE	BENEFICIA CON EQUIPO EDUCACIONAL	EQUIPAMIENTO DE ESTABLECIMIENTO EDUCATIVO	324	PERSONA	Q. 195.00			40	40	Q. 7.800.00
1407	EQUIPAMIENTO DE ESTABLECIMIENTOS EDUCATIVOS -JALAPA	POBLACION ESTUDIANTE	BENEFICIA CON EQUIPO EDUCACIONAL	EQUIPAMIENTO DE ESTABLECIMIENTO EDUCATIVO	324	PERSONA	Q. 195.00			40	40	Q. 7.800.00
C.C. EN PROCESO DE CREACION	EQUIPAMIENTO DE EDIFICIOS EDUCATIVOS -SANTA CATARINA	POBLACION ESTUDIANTE	BENEFICIA CON EQUIPO EDUCACIONAL	EQUIPAMIENTO DE ESTABLECIMIENTO EDUCATIVO	324	PERSONA	Q. 195.00			40	40	Q. 7.800.00
C.C. EN PROCESO DE CREACION	EQUIPAMIENTO DE EDIFICIOS EDUCATIVOS -AGUA BLANCA	POBLACION ESTUDIANTE	BENEFICIA CON EQUIPO EDUCACIONAL	EQUIPAMIENTO DE ESTABLECIMIENTO EDUCATIVO	324	PERSONA	Q. 195.00			40	40	Q. 7.800.00
C.C. EN PROCESO DE CREACION	EQUIPAMIENTO DE EDIFICIOS EDUCATIVOS -AGUA BLANCA	POBLACION ESTUDIANTE	BENEFICIA CON EQUIPO EDUCACIONAL	EQUIPAMIENTO DE ESTABLECIMIENTO EDUCATIVO	324	PERSONA	Q. 195.00			40	40	Q. 7.800.00
1406	EQUIPAMIENTO DE ESTABLECIMIENTOS EDUCATIVOS -ATOCYUJAL	POBLACION ESTUDIANTE	BENEFICIA CON EQUIPO EDUCACIONAL	EQUIPAMIENTO DE ESTABLECIMIENTO EDUCATIVO	324	PERSONA	Q. 195.00			40	40	Q. 7.800.00
C.C. EN PROCESO DE CREACION	EQUIPAMIENTO DE ESTABLECIMIENTOS EDUCATIVOS -CONCEPCION	POBLACION ESTUDIANTE	BENEFICIA CON EQUIPO EDUCACIONAL	EQUIPAMIENTO DE ESTABLECIMIENTO EDUCATIVO	324	PERSONA	Q. 195.00			40	40	Q. 7.800.00
C.C. EN PROCESO DE CREACION	EQUIPAMIENTO DE ESTABLECIMIENTOS EDUCATIVOS -SANTA CATARINA	POBLACION ESTUDIANTE	BENEFICIA CON EQUIPO EDUCACIONAL	EQUIPAMIENTO DE ESTABLECIMIENTO EDUCATIVO	324	PERSONA	Q. 195.00			40	40	Q. 7.800.00
C.C. EN PROCESO DE REALIZACION	EQUIPAMIENTO DE ESTABLECIMIENTOS EDUCATIVOS -SANTA ROSA	POBLACION ESTUDIANTE	BENEFICIA CON EQUIPO EDUCACIONAL	EQUIPAMIENTO DE ESTABLECIMIENTO EDUCATIVO	324	PERSONA	Q. 195.00			46	46	Q. 8.970.00
Total sub productos											Q. 76,801,540.00	
TOTAL DE CENTRO DE COSTO											Q. 109,277,922.80	

EN EL SUB PRODUCTO DE REMOZAMIENTOS DE EDIFICIOS PUBLICOS HAY CREADOS 50, CENTROS DE COSTOS, LOS 26 RESTANTES SE CREATAN , CONFORME A LA DISPONIBILIDAD OTORGADA EN EL ANTEPROYECTO DE PRESUPUESTO 2021 , POR LO CUAL QUEDARN INDICADOS EN EL CUADRO COMO "C.C. EN PROCESO DE CREACION",ASI MISMO PARA EL SUB PRODUCTO DE EQUIPAMIENTO DE ESTABLECIMIENTO EDUCATIVO, SE ENCUENTRAN CREADOS 30 CENTROS DE COSTO, LOS 46 RESTANTES SE CREATAN , CONFORME A LA DISPONIBILIDAD OTORGADA EN EL ANTEPROYECTO DE PRESUPUESTO 2021 , POR LO CUAL QUEDARN INDICADOS EN EL CUADRO COMO "C.C. EN PROCESO DE CREACION"0

SEGUIMIENTO A NIVEL MULTIANUAL DE LOS PRODUCTOS																				
PRODUCTOS	UNIDAD DE MEDIDA	INDICADOR DE PRODUCTO Y FORMULA	INDICADORES DE PRODUCTO																	
			LINEA DE BASE			2020			2021			2022			2023			2024		
			AÑO	META		DATOS ABSOLUTOS	DATOS RELATIVOS	EJECUTADA	DATOS ABSOLUTOS	DATOS RELATIVOS	EJECUTADA	DATOS ABSOLUTOS	DATOS RELATIVOS	EJECUTADA	DATOS ABSOLUTOS	DATOS RELATIVOS	EJECUTADA	DATOS ABSOLUTOS	DATOS RELATIVOS	EJECUTADA
INVERSION			2015	24	9%															
1. CONSTRUCCION, AMPLIACION, REPOSICION, Y MEJORAMIENTO DE ESCUELAS DE PRE-PRIMARIA 2. CONSTRUCCION, AMPLIACION, REPOSICION, Y MEJORAMIENTO DE ESCUELAS DE PRIMARIA 3. CONSTRUCCION, AMPLIACION, REPOSICION, Y MEJORAMIENTO DE ESTABLECIMIENTOS DE EDUCACION BASICA 4. CONSTRUCCION, AMPLIACION, REPOSICION, Y MEJORAMIENTO DE ESTABLECIMIENTOS DE EDUCACION DIVERSIFICADA 5. CONSTRUCCION, AMPLIACION, Y REPOSICION DE ESCUELAS INTEGRALES	EVENTO	(ESTABLECIMIENTOS ENTREGADOS ANUALMENTE / DEMANDA ANUAL DE ESTABLECIMIENTOS) *100%	2016	36	18%															
			2017	12	6%															
			2018	24	14%	57	60%	57	58	54%		60	48%		63	48%		68	52%	
			2019	46	65%															
			2020																	
PROYECTOS DE SALUD			2015	0	0%															
1. AMPLIACION Y MEJORAMIENTO DE EDIFICIOS DE SALUD	EVENTO	(EDIFICIOS ENTREGADOS ANUALMENTE / DEMANDA SOLICITADA (50 UNIDADES)) *100%	2016	0	0%															
			2017	0	0%	12	24%	12	7	54%		4	80%		15	94%		15	50%	
			2018	0	0%															
			2019	5	21%															
EDIFICIOS PUBLICOS			2015	0	0%															
1. CONSTRUCCION, AMPLIACION Y MEJORAMIENTO DE EDIFICIOS PUBLICOS	EVENTO	PARA AÑO 2021 (ESTABLECIMIENTOS PUBLICOS ENTREGADOS ANUALMENTE / DEMANDA DE ESTABLECIMIENTOS PUBLICOS) *100%	2016	0	0%															
			2017	0	0%	0	0.00%	0	5	38%		8	62%		14	93%		6	60%	
			2018	0	0%															
			2019	0	0%															
MOBILIARIO			2015	19	100%															
1. DIRECCION Y COORDINACION	EVENTO	(ESTABLECIMIENTOS ENTREGADOS ANUALMENTE / DEMANDA ANUAL DE ESTABLECIMIENTOS) *100%	2016	0	0%															
			2017	0	0%	160	100%	160	163	100%		195	100%		165	100%		120	100%	
			2018	164	99%															
			2019	67	100%															
MOBILIARIO			2015	4,561	41%															
1. DIRECCION Y COORDINACION	PERSONA	(ESTABLECIMIENTOS ENTREGADOS ANUALMENTE / DEMANDA ANUAL DE ESTABLECIMIENTOS) *100%	2016	0	0%															
			2017	4,770	43%	12,122	100%	12122	22,572	100%		23,500	100%		20,136	100%		25,000	100%	
			2018	27,395	100%															
			2019	5,644	100%															
			NOTA: INFORMACIÓN A COMPLETAR AL TÉRMINO DE CADA AÑO			NOTA: INFORMACIÓN A COMPLETAR AL TÉRMINO DE CADA AÑO			NOTA: INFORMACIÓN A COMPLETAR AL TÉRMINO DE CADA AÑO			NOTA: INFORMACIÓN A COMPLETAR AL TÉRMINO DE CADA AÑO			NOTA: INFORMACIÓN A COMPLETAR AL TÉRMINO DE CADA AÑO					

Arq. Carlos Enrique González Prado
 Jefe Interino Departamento de Planificación
 Unidad de Construcción de Edificios del Estado -UCEE-
 Ministerio de Comunicaciones, Infraestructura y Vivienda -CIV-

Arq. Oscar Guillermo Sierra Pacay
 Director Interino
 Unidad de Construcción de Edificios del Estado -UCEE-
 Ministerio de Comunicaciones, Infraestructura y Vivienda

8. Programación mensual de proyectos de inversión

8.1 PROGRAMA 14 "CONSTRUCCIÓN DE OBRA PÚBLICA" FUENTE DE FINANCIAMIENTO 11 "INGRESOS CORRIENTES"

La Unidad de Construcción de Edificios del Estado -UCEE- tiene entre sus objetivos del año 2021, reducir el déficit de infraestructura Educativas, (equipamiento básico y complementario de la misma); infraestructura de edificios públicos, infraestructura áreas de salud ya sea mejoramientos o construcción, a nivel nacional, priorizando acciones en la población en pobreza y extrema pobreza, con la finalidad de elevar el nivel escolar de la población estudiantil, calidad de atención en el sector salud, y edificios públicos en optimo estado.

En virtud que aún existe infraestructura escolar pendiente de atender derivado del déficit infraestructura de los distintos departamentos de toda la República de Guatemala, y que estos proyectos se encuentran suscritos entre el Ministerio de Comunicaciones, Infraestructura y Vivienda (CIV) y el Ministerio de Educación (MINEDUC), serán atendidos a través de la UCEE con financiamiento del estado.

Para el financiamiento de los establecimientos educativos y edificios de salud, las obras se estarán cubriendo con fuente **11 "Ingresos Corrientes"**, y **Fuente 41 "colocaciones Internas"**, para el ejercicio fiscal 2021 se contará también con fuente 61" Donaciones Externas". El producto será el entregable clasificado en:

- construcción, ampliación, reposición y mejoramiento de infraestructura **educativa**
- construcción, ampliación, reposición y mejoramiento de infraestructura **salud**
- construcción, ampliación, reposición y mejoramiento de infraestructura **de Edificio Público.**

La Unidad de Construcción de Edificios del Estado -UCEE-, incluye en el Plan Operativo Anual del 2021 la Red de Categorías Programática para el **Programa 14 Construcción de obra pública con Fuente 11 "Ingresos Corrientes"**, 41 "colocaciones internas" ya que es necesario contar con los controles presupuestarios que faciliten el seguimiento, transparencia y rendición de cuentas en el Presupuesto para el Ejercicio Fiscal 2021-2022.

PROYECTO 001: CONSTRUCCIÓN, AMPLIACIÓN, REPOSICIÓN Y MEJORAMIENTO DE INFRAESTRUCTURA EDUCATIVA

OBRA 001: CONSTRUCCIÓN, AMPLIACIÓN, REPOSICIÓN Y MEJORAMIENTO DE ESCUELAS DE PRE-PRIMARIA

Se incluyen establecimientos educativos de Nivel PRE Primario de varios departamentos de Guatemala, la atención de estas obras deriva del Aval otorgado por el Ente Rector del Ministerio de Educación a la Unidad de Construcción de Edificios del Estado -UCEE-. Esta Unidad realiza la construcción, ampliación, reposición y mejoramiento, por medio de concursos de Licitación o Cotización, según Ley y Reglamento de Contrataciones del Estado.

La demanda solicitada está integrada por población en 17 departamentos de LA Republica de Guatemala, con prioridad en el sector de alto índice poblacional estudiantil, con el objeto de contribuir a extender el campo de acción educativa, disminuyendo el bajo índice de escolaridad y de analfabetismo. Así mismo se requiere incrementar el número de construcciones de Edificios educativos estatales de Educación Primaria, contribuyendo así a generar nuevas fuentes de empleo en los departamentos de la República beneficiados.

La demanda solicitada a UCEE es requerida a través del Ministerio de Comunicaciones, Infraestructura y Vivienda, Ministerio de Educación, Comités de Desarrollo Local o Comunal, directores y maestros, entre otros, con Aval del Ministerio de Educación.

OBRA 002: CONSTRUCCIÓN, AMPLIACIÓN, REPOSICIÓN Y MEJORAMIENTO DE ESCUELAS DE PRIMARIA

Se incluyen establecimientos educativos de Nivel Primario de varios departamentos de Guatemala, la atención de estas obras deriva del Aval otorgado por el Ente Rector del Ministerio de Educación a la Unidad de Construcción de Edificios del Estado -UCEE-. Esta Unidad realiza la construcción, ampliación, reposición y mejoramiento, por medio de concursos de Licitación o Cotización, según Ley y Reglamento de Contrataciones del Estado.

La demanda solicitada está integrada por población de los departamentos con prioridad en el sector de alto índice poblacional estudiantil, con el objeto de contribuir a extender el campo de acción educativa, disminuyendo el bajo índice de escolaridad y de analfabetismo. Así mismo se requiere incrementar el número de construcciones de edificios educativos estatales de Educación Primaria, contribuyendo así a generar nuevas fuentes de empleo en los departamentos de la República beneficiados.

La demanda solicitada a UCEE es requerida a través del Ministerio de Comunicaciones, Infraestructura y Vivienda, Ministerio de Educación, Comités de Desarrollo Local o Comunal, Directores y maestros, entre otros, con Aval del Ministerio de Educación.

OBRA 003: CONSTRUCCIÓN, AMPLIACIÓN, REPOSICIÓN Y MEJORAMIENTO DE ESTABLECIMIENTOS DE EDUCACIÓN BÁSICA

Se encuentra integrado por los establecimientos educativos del Nivel Básico, localizado en varios de los departamentos de la república. La atención de esta obra deriva del Aval otorgado por el Ente Rector del Ministerio de Educación a la Unidad de Construcción de Edificios del Estado -UCEE-. Esta institución ejecuta las construcciones por medio de procesos de Licitación o Cotización, según Ley y Reglamento de Contrataciones del Estado.

La demanda solicitada está integrada por población del área urbana y rural, con prioridad en los sectores de extrema pobreza, para contribuir a extender el campo de acción educativo disminuyendo el bajo índice de escolaridad y de analfabetismo. Asimismo, se requiere incrementar el número de construcciones de edificios educativos estatales, contribuyendo así a generar nuevas fuentes de empleo en los departamentos de la República beneficiados.

La demanda solicitada a UCEE es requerida a través del Ministerio de Comunicaciones, Infraestructura y Vivienda, Ministerio de Educación, Comités de Desarrollo Local o Comunal, directores y maestros, entre otros, con Aval del Ministerio de Educación.

OBRA 004: CONSTRUCCIÓN, AMPLIACIÓN, REPOSICIÓN Y MEJORAMIENTO DE ESTABLECIMIENTOS DE EDUCACIÓN DIVERSIFICADA

Se encuentra integrado por los establecimientos educativos del Nivel Diversificado, ubicados en varios de los departamentos Guatemala. La atención de esta obra deriva del Aval otorgado por el Ente Rector del Ministerio de Educación a la Unidad de Construcción de Edificios del Estado -UCEE-. La Unidad de Construcción de Edificios del Estado -UCEE- ejecuta las construcciones por medio de procesos de Licitación o Cotización, según Ley y Reglamento de Contrataciones del Estado.

La demanda solicitada está integrada por población del área urbana y rural, con prioridad en los sectores de extrema pobreza, para contribuir a extender el campo de acción educativo disminuyendo el bajo índice de escolaridad y de analfabetismo. Así mismo se requiere incrementar el número de construcciones de edificios educativos estatales, contribuyendo así a generar nuevas fuentes de empleo en los departamentos de la República beneficiados.

La demanda solicitada a UCEE es requerida a través del Ministerio de Comunicaciones, Infraestructura y Vivienda, Ministerio de Educación, Comités de Desarrollo Local o Comunal, Directores y maestros, entre otros, con Aval del Ministerio de Educación.

OBRA 005: CONSTRUCCION, AMPLIACION Y REPOSICION DE ESCUELAS INTEGRALES

Se encuentra integrado por los establecimientos educativos del ESCUELAS INTEGRALES ubicados en varios de los departamentos Guatemala. La atención de esta obra deriva del Aval otorgado por el Ente Rector del Ministerio de Educación a la Unidad de Construcción de Edificios del Estado -UCEE-. La Unidad de Construcción de Edificios del Estado -UCEE- ejecuta las construcciones por medio de procesos de Licitación o Cotización, según Ley y Reglamento de Contrataciones del Estado.

La demanda solicitada está integrada por población del área urbana y rural, con prioridad en los sectores de extrema pobreza, para contribuir a extender el campo de acción educativo disminuyendo el bajo índice de escolaridad y de analfabetismo. Así mismo se requiere incrementar el número de construcciones de edificios educativos estatales, contribuyendo así a generar nuevas fuentes de empleo en los departamentos de la República beneficiados.

La demanda solicitada a UCEE es requerida a través del Ministerio de Comunicaciones, Infraestructura y Vivienda, Ministerio de Educación, Comités de Desarrollo Local o Comunal, directores y maestros, entre otros, con Aval del Ministerio de Educación.

Teniendo en la programación para el ejercicio fiscal 2021-2022 4 proyectos en la categoría de escuelas integrales.

PROYECTO 002: CONSTRUCCIÓN, AMPLIACIÓN, REPOSICIÓN Y MEJORAMIENTO DE EDIFICIOS DE SALUD Y BIENESTAR SOCIAL

OBRA 001: CONSTRUCCIÓN, AMPLIACIÓN, Y MEJORAMIENTO DE EDIFICIOS DE SALUD

Se incluyen establecimientos de salud (centros de salud, y centros de atención permanente) de varios departamentos de Guatemala, la atención de estas obras deriva del Aval otorgado por el Ente Rector del Ministerio de Salud Pública y Asistencia Social -MSPAS- a la Unidad de Construcción de Edificios del Estado -UCEE-. Esta Unidad realiza la construcción, ampliación, y mejoramiento, por medio de concursos de Licitación o Cotización, según Ley y Reglamento de Contrataciones del Estado.

La demanda solicitada está integrada por población de los departamentos con prioridad en el sector de alto índice de mortalidad y enfermedades, con el objeto de contribuir a extender el campo de acción en mejoras de salud y calidad de atención a la población en general, disminuyendo el bajo índice mortalidad sobre todo materna neo natal, e infantil, con enfoque en pobreza y extrema pobreza. Asimismo, se requiere incrementar el número de remozamientos de edificios de salud estatales, contribuyendo así a generar nuevas fuentes de empleo en los departamentos de la República beneficiados.

La demanda solicitada a UCEE es requerida a través del Ministerio de Comunicaciones, Infraestructura y Vivienda, Ministerio de Salud Pública y Asistencia Social, Comités de Desarrollo Local o Comunal, entre otros, con Aval del Ministerio de Salud Pública y Asistencia Social.

Teniendo programados para el ejercicio fiscal 2021-2022 14 Establecimientos de edificios de salud, los cuales consistirán en Mejoramientos de Centros de salud denominados CAP

PROYECTO 003: CONSTRUCCIÓN, AMPLIACIÓN, REPOSICIÓN Y MEJORAMIENTO DE EDIFICIOS PÚBLICOS

OBRA 001: CONSTRUCCIÓN, AMPLIACIÓN, REPOSICIÓN Y MEJORAMIENTO DE EDIFICIOS PÚBLICOS

Se incluyen edificios públicos de los distintos Ministerios del Gobierno de la República de Guatemala, derivado del requerimiento y las distintas necesidades que han surgido y que se han presentado ante esta Unidad Ejecutora, para realiza la construcción, ampliación, reposición y mejoramiento, por medio de concursos de Licitación o Cotización, según Ley y Reglamento de Contrataciones del Estado.

La demanda solicitada está integrada por el sector que labora para el Estado de Guatemala, de las distintas entidades, con el objeto de contribuir a al desarrollo de las actividades de funcionamiento de cada una de las instituciones de manera adecuada.

De los cuales se tiene programados para el ejercicio fiscal 2021-2022 6 edificios públicos en varios departamentos para inversión, 2 Construcciones de Edificio para de la Delegación Subdepartamento, ubicados en Quiché y Petén, 3 restantes son edificios públicos para sub estación bomberil.

Así mismo se tiene contemplado 38 Edificios públicos para pre inversión 2021 -2022

Haciendo un total de 44 Edificios públicos.

PROGRAMACIÓN MENSUAL DE PROYECTOS DE INVERSIÓN (POA 2021-2025)

MATRIZ 18

ÍNDICE EXPLICATIVO DE MATRIZ 18 DE INVERSIÓN

18. PROYECTOS DE PRE INVERSIÓN 2020

- 30 proyectos del (proyecto 001: construcción, ampliación, reposición y mejoramiento de infraestructura educativa) en las obras 001,002,003,004
- 8 proyectos del (no creada: construcción, ampliación, reposición y mejoramiento de infraestructura educativa)
- total 38 proyectos de pre inversión 2020

18. PROYECTOS NUEVOS 2021,2022

- 4 proyectos del (proyecto 001: construcción, ampliación, reposición y mejoramiento de infraestructura educativa) en las obras,002,003,
- 1 proyectos de escuelas integrales en obra 005
- 1 proyectos del (proyecto 002: construcción, ampliación, reposición y mejoramiento de edificios de salud y bienestar social)

18. PROYECTOS NUEVOS DE ARRASTRE 2020,2021

- 26 proyectos del (proyecto 001: construcción, ampliación, reposición y mejoramiento de infraestructura educativa) en las obras 001,002,003,004
- 3 proyectos de escuelas integrales en obra 005
- 13 proyectos del (proyecto 002: construcción, ampliación, reposición y mejoramiento de edificios de salud y bienestar social)
- 6 Proyecto de infraestructura publica

18. PROYECTOS EN LIQUIDACIÓN 2020

- 6 proyectos del (proyecto 002: construcción, ampliación, reposición y mejoramiento de edificios de salud y bienestar social).

RESUMEN DE MATRIZ 18. programación de proyectos de Inversión

PRE INVERSION:

- 8 edificios públicos
- 30 establecimientos educativos,

TOTAL, DE 38 PROYECTOS DE PREINVERSION

INVERSION:

- 4 proyectos de Escuelas integrales
- 5 edificios públicos
- 14 establecimientos de salud
- 31 establecimientos educativos,

TOTAL, DE 54 PROYECTOS DE PREINVERSION

TOTAL, DE PR. DE INVERSIÓN 92

Liquidación:

- 6 establecimientos de Salud

TOTAL, EN MATRIZ 18

103 PROYECTOS DE INVERSIÓN

Resumen de proyectos de INVERSIÓN 2021

Arq. Carlos Enrique González Prado
Jefe Interino Departamento de Planificación
Unidad de Construcción de Edificios del Estado -UCEE-
Ministerio de Comunicaciones, Infraestructura y Vivienda -CIV-

RESUMEN DE PROYECTOS DE INVERSIÓN	MONTO	
PROYECTOS DE ARRASTRE	Q	348,483,234.58
PROYECTOS NUEVOS	Q	73,510,877.69
PROYECTOS DE PRE INVERSIÓN	Q	13,885,900.03
PROYECTOS EN LIQUIDACIÓN	Q	1,425,404.60
TOTAL DE PROYECTOS DE INVERSIÓN	Q	437,305,416.89

* PARA LOS PR. IDENTIFICADOS DE ESTA MANERA

SE HACE LA SALVEDAD QUE LOS PROYECTOS SIN CABECERA SNIP LOS CUALES SON:

- AMPLIACIÓN DE CENTRO DE SALUD DE VILLA NUEVA,
- AMPLIACIÓN DE CENTRO DE SALUD DE ZACAPA,

NO TIENEN CREADO SNIP DERIVADO QUE FUERON AGREGADOS A LA PROGRAMACIÓN DE PLAN OPERATIVO ANUAL 2021 POR ÓRDENES DEL SEÑOR PRESIDENTE, ALEJANDRO GIAMMATTEI, RECIBIENDO INSTRUCCIONES LA ÚLTIMA SEMANA DE FORMULACIÓN POR LO QUE SE ESTÁ GESTIONANDO LOS PROCESOS PARA QUE CUMPLA CON LO ESTABLECIDO DENTRO DE LA NORMATIVA DE LA SECRETARÍA DE PLANIFICACIÓN Y PROGRAMACIÓN DE LA PRESIDENCIA -SEGEPLAN

NOTA 2

LOS PROYECTOS NUEVOS , QUEDARAN UNICAMENTE PROGRAMADOS EN EL PLAN OPERATIVO 20221

PROYECTOS EN LIQUIDACION QUEDARAN UNICAMENTE PROGRAMADOS EN EL PLAN OPERATIVO 2021

Arq. Oscar Guillermo Sierra Pacay
Director Interino
Unidad de Construcción de Edificios del Estado -UCEE-
Ministerio de Comunicaciones, Infraestructura y Vivienda

9 DEFINICIÓN DE INDICADORES DE RESULTADO Y PRODUCTO

Nombre del Indicador:

- INCREMENTO DE INFRAESTRUCTURA EDUCATIVA
- INCREMENTO DE MEJORAMIENTO DE INFRAESTRUCTURA DE SALUD
- Incremento de Edificios Públicos
- INCREMENTO DE POBLACIÓN BENEFICIADA CON MOBILIARIO ESCOLAR (se deja este indicador en virtud que el mobiliario escolar se maneja según solicitud y listado enviado por el Ministerio de Educación, y aunque se quede programado inicialmente puede trabajarse cada año por medio de reprogramaciones).

NOMBRE DEL PRODUCTO

PRODUCTO
CONSTRUCCION, AMPLIACION, REPOSICION Y MEJORAMIENTO DE ESCUELAS DE PREPRIMARIA
CONSTRUCCION, AMPLIACION, REPOSICION Y MEJORAMIENTO DE ESCUELAS DE PRIMARIA
CONSTRUCCION, AMPLIACION, REPOSICION Y MEJORAMIENTO DE ESTABLECIMIENTOS DE EDUCACION BASICA
CONSTRUCCION, AMPLIACION, REPOSICION Y MEJORAMIENTO DE ESTABLECIMIENTOS DE EDUCACION DIVERSIFICADA
CONSTRUCCION, AMPLIACION, Y REPOSICION DE ESCUELAS INTEGRALES

PRODUCTO
DIRECCIÓN Y COORDINACIÓN

PRODUCTO
CONSTRUCCIÓN, AMPLIACIÓN Y MEJORAMIENTO DE EDIFICIOS DE SALUD

PRODUCTO
Construcción, Ampliación y Mejoramiento de Edificios publicas

Fórmulas: Productos entregados / Productos que se programó entregar * K (factor porcentual), la cual es la fórmula del indicador de desempeño;

- (Establecimientos Entregados Anualmente / Demanda Anual de Establecimientos) *100%
- (Edificios Entregados Anualmente / Demanda Anual de Edificios) *100%
- (Población beneficiada Anualmente / Demanda Anual de Población a atender) *100%

Periodicidad o Frecuencia: Anual

Medios de Verificación: Documentos y Actas de Recepción de obras concluidas.

Notas técnicas: Los porcentajes indican la ejecución de metas físicas anuales, ya que esta institución programa cada año distintas cantidades de beneficiarios y ubicaciones geográficas.

MINISTERIO DE COMUNICACIONES, INFRAESTRUCTURA Y VIVIENDA UNIDAD EJECUTORA: UNIDAD DE CONSTRUCCIÓN DE EDIFICIOS DEL ESTADO	
FICHA DEL INDICADOR	
FICHA DE INDICADOR (SEGUIMIENTO)	
NOMBRE DEL INDICADOR	INCREMENTO Y MEJORAMIENTO DE INFRAESTRUCTURA EDUCATIVA
CATEGORÍA DEL INDICADOR	DE RESULTADO INSTITUCIONAL (INDICADOR DE DESEMPEÑO)
META DE LA POLÍTICA GENERAL DE GOBIERNO ASOCIADA (PGG)	AMPLIAR Y MEJORAR LA INFRAESTRUCTURA ESCOLAR POR MEDIO DE LA CONSTRUCCIÓN DE ESCUELAS, LA DOTACIÓN DE MAESTROS Y EQUIPO, EL MANTENIMIENTO Y REPARACIÓN DE LA INFRAESTRUCTURA EDUCATIVA EXISTENTE.
POLÍTICA PÚBLICA ASOCIADA	POLÍTICA GENERAL DE GOBIERNO 2020-2024
DESCRIPCIÓN DEL INDICADOR	MIDE EL CUMPLIMIENTO DE LOS COMPROMISOS INSTITUCIONALES. ES DECIR, LA RELACIÓN ENTRE LA CANTIDAD DE PRODUCTOS QUE SE PROGRAMÓ ENTREGAR Y LO QUE REALMENTE SE ENTREGÓ.
INTERPRETACIÓN	EL NUMERADOR ES LA CANTIDAD DE ESTABLECIMIENTOS EJECUTADOS O ENTREGADOS, EL DENOMINADOR ES LA DEMANDA PROGRAMADA DE ESTABLECIMIENTOS EDUCATIVOS, LA CUAL ES APROBADA ANUALMENTE POR ESTA UNIDAD, CON EL PROPÓSITO DE CUMPLIR CON EL OBJETIVO OPERATIVO Y EL OBJETIVO ESTRATÉGICO DE LA INSTITUCIÓN, ESTABLECIDOS EN EL PLAN OPERATIVO 2021-2022.
FÓRMULA DE CÁLCULO	(ESTABLECIMIENTOS ENTREGADOS ANUALMENTE / DEMANDA ANUAL DE ESTABLECIMIENTOS) *100%

ÁMBITO GEOGRÁFICO	NACIONAL	REGIONAL	DEPARTAMENTO	MUNICIPIO**
	x			
FRECUENCIA DE LA MEDICIÓN	MENSUAL	CUATRIMESTRAL	SEMESTRAL	ANUAL
				x

TENDENCIA DEL INDICADOR	2021	2022	2023	2024	2025	2026
AÑOS						
VALOR DEL INDICADOR EN DATOS ABSOLUTOS	58	60	63	68	65	59
VALOR DEL INDICADOR DATOS RELATIVOS %	54%	48%	48%	52%	50%	50%

Línea Base		
Año	META EN DATOS ABSOLUTOS	META EN DATOS RELATIVOS %
2015	2	5%
2016	24	9%
2017	36	18%
2018	12	6%
2019	24	14%

Arq. Oscar Guillermo Sierra Pacay
 Director Interino
 Unidad de Construcción de Edificios del Estado -UCEE-
 Ministerio de Comunicaciones, Infraestructura y Vivienda

Arq. Carlos Enrique González Prado
 Jefe Interino Departamento de Planificación
 Unidad de Construcción de Edificios del Estado -UCEE-
 Ministerio de Comunicaciones, Infraestructura y Vivienda -CIV-

Arq. Oscar Guillermo Sierra Pacay
 Director Interino
 Unidad de Construcción de Edificios del Estado -UCEE-
 Ministerio de Comunicaciones, Infraestructura y Vivienda

MEDIOS DE VERIFICACIÓN	
PROCEDENCIA DE LOS DATOS	DEPARTAMENTO DE PLANIFICACIÓN, SECCIÓN Y COORDINACIÓN DE PROYECTOS, DEPARTAMENTO DE OPERACIONES, SECCIÓN DE CONTROL Y SEGUIMIENTO DE OBRA, VERIFICADORES DE CAMPO Y REPORTES PERIÓDICOS DE SUPERVISIÓN DE PROYECTOS EN EJECUCIÓN.
UNIDAD RESPONSABLE	UNIDAD DE CONSTRUCCIÓN DE EDIFICIOS DEL ESTADO -UCEE-
METODOLOGÍA DE RECOPIACIÓN	INVERSIÓN, EXPRESADA EN EL PLAN OPERATIVO ANUAL, INFORMES DE CAMPO ENTREGADOS PARA SEGUIMIENTO DE OBRA, REPORTES FÍSICOS Y FINANCIEROS DE CADA PROYECTO, EJECUCIONES MENSUALES.

PLAN OPERATIVO MULTIANUAL			
PRODUCCIÓN ASOCIADA AL CUMPLIMIENTO DE LA META			
PRODUCTOS	INDICADORES	SUBPRODUCTOS	INDICADORES
CONSTRUCCIÓN, AMPLIACIÓN, REPOSICIÓN, Y MEJORAMIENTO DE ESCUELAS DE PRE-PRIMARIA	INCREMENTO Y MEJORAMIENTO DE INFRAESTRUCTURA EDUCATIVA	AMPLIACIÓN DE ESCUELAS DE PRE-PRIMARIA (5 PR EN POA 2021)	INCREMENTO Y MEJORAMIENTO DE INFRAESTRUCTURA EDUCATIVA
CONSTRUCCIÓN, AMPLIACIÓN, REPOSICIÓN, Y MEJORAMIENTO DE ESCUELAS DE PRIMARIA	INCREMENTO Y MEJORAMIENTO DE INFRAESTRUCTURA EDUCATIVA	CONSTRUCCIÓN DE ESCUELAS DE PRIMARIA (2 PR en POA 2021)	INCREMENTO Y MEJORAMIENTO DE INFRAESTRUCTURA EDUCATIVA
		AMPLIACIÓN DE ESCUELAS DE PRIMARIA (23 PR en POA 2021)	
		REPOSICIÓN DE ESCUELAS DE PRIMARIA (13 PR en POA)	
		MEJORAMIENTO DE ESCUELAS DE PRIMARIA (1 PR en POA 2021)	
CONSTRUCCIÓN, AMPLIACIÓN, REPOSICIÓN, Y MEJORAMIENTO DE ESTABLECIMIENTOS DE EDUCACIÓN BÁSICA	INCREMENTO Y MEJORAMIENTO DE INFRAESTRUCTURA EDUCATIVA	CONSTRUCCIÓN DE ESTABLECIMIENTOS DE EDUCACIÓN BÁSICA (2 PR en POA 2021)	INCREMENTO Y MEJORAMIENTO DE INFRAESTRUCTURA EDUCATIVA
		AMPLIACIÓN DE ESTABLECIMIENTOS DE EDUCACIÓN BÁSICA (5 PR en POA 2021)	
		REPOSICIÓN DE ESTABLECIMIENTOS DE EDUCACIÓN BÁSICA (1 PR en POA 2021)	
		MEJORAMIENTO DE ESTABLECIMIENTOS DE EDUCACIÓN BÁSICA (1 PR en POA 2021)	
CONSTRUCCIÓN, AMPLIACIÓN, REPOSICIÓN, Y MEJORAMIENTO DE ESTABLECIMIENTOS DE EDUCACIÓN DIVERSIFICADA	INCREMENTO Y MEJORAMIENTO DE INFRAESTRUCTURA EDUCATIVA	CONSTRUCCIÓN DE ESTABLECIMIENTOS DE EDUCACIÓN DIVERSIFICADA (2 PR en POA 2021)	INCREMENTO Y MEJORAMIENTO DE INFRAESTRUCTURA EDUCATIVA
		AMPLIACIÓN DE ESTABLECIMIENTOS DE EDUCACIÓN DIVERSIFICADA (5 PR en POA 2021)	
		REPOSICIÓN DE ESTABLECIMIENTOS DE EDUCACIÓN DIVERSIFICADA (1 PR en POA 2021)	
CONSTRUCCIÓN AMPLIACION, Y REPOSICION DE ESCUELAS INTEGRALES (EDR)	INCREMENTO Y MEJORAMIENTO DE INFRAESTRUCTURA EDUCATIVA	CONSTRUCCIÓN DE ESCUELAS INTEGRALES (4 PR EN POA2021)	INCREMENTO Y MEJORAMIENTO DE INFRAESTRUCTURA EDUCATIVA

Esta parte se podrá llenar cuando se trabaje el POM

NOTAS TÉCNICAS: LOS INDICADORES SON CUANTITATIVOS Y CUALITATIVOS.

[1] Política General de Gobierno

MINISTERIO DE COMUNICACIONES, INFRAESTRUCTURA Y VIVIENDA UNIDAD EJECUTORA: Unidad De Construcción De Edificios Del Estado -UCEE-	
FICHA DEL INDICADOR	
FICHA DE INDICADOR (SEGUIMIENTO)	
NOMBRE DEL INDICADOR	MEJORAMIENTO Y AMPLIACIÓN DE INFRAESTRUCTURA DE SALUD
CATEGORÍA DEL INDICADOR	DE RESULTADO INSTITUCIONAL (Indicador de desempeño)
META DE LA POLÍTICA GENERAL DE GOBIERNO ASOCIADA	PARA EL AÑO 2023, SE HA INCREMENTADO EN 50 EL NÚMERO DE CENTROS DE SALUD TIPO A Y B
POLÍTICA PÚBLICA ASOCIADA	POLÍTICA GENERAL DE GOBIERNO 2020-2024
DESCRIPCIÓN DEL INDICADOR	MIDE EL CUMPLIMIENTO DE LOS COMPROMISOS INSTITUCIONALES. ES DECIR, LA RELACIÓN ENTRE LA CANTIDAD DE PRODUCTOS QUE SE PROGRAMÓ ENTREGAR Y LO QUE REALMENTE SE ENTREGÓ.
INTERPRETACIÓN	EL NUMERADOR ES LA CANTIDAD DE EDIFICIOS EJECUTADOS O ENTREGADOS ANUALMENTE, EL DENOMINADOR ES LA DEMANDA SOLICITADA EN LA PGG 2020-2024 (50 UNIDADES) LA CUAL HACE REFERENCIA AL OBJETIVO OPERATIVO PLANTEADO POR -UCEE-
FÓRMULA DE CÁLCULO	(EDIFICIOS ENTREGADOS ANUALMENTE / DEMANDA SOLICITADA (50 UNIDADES)) *100%

ÁMBITO GEOGRÁFICO	NACIONAL	REGIONAL	DEPARTAMENTO	MUNICIPIO**
	x			
FRECUENCIA DE LA MEDICIÓN	MENSUAL	CUATRIMESTRAL	SEMESTRAL	ANUAL
				x

TENDENCIA DEL INDICADOR	2021	2022	2023	2024	2025	2026
AÑOS						
VALOR DEL INDICADOR EN DATOS ABSOLUTOS	7	15	15	15	5	17
VALOR DEL INDICADOR DATOS RELATIVOS %	50%	75%	94%	50%	21%	55%

Arq. Carlos Enrique González Prado
 Jefe Interino Departamento de Planificación
 Unidad de Construcción de Edificios del Estado -UCEE-
 Ministerio de Comunicaciones, Infraestructura y Vivienda -CIV-

Arq. Oscar Guillermo Sierra Pacay
 Director Interino
 Unidad de Construcción de Edificios del Estado -UCEE-
 Ministerio de Comunicaciones, Infraestructura y Vivienda

Línea Base		
Año	META EN DATOS ABSOLUTOS	META EN DATOS RELATIVOS %
2015	0	0%
2016	0	0%
2017	0	0%
2018	0	0%
2019	0	0%

MEDIOS DE VERIFICACIÓN	
PROCEDENCIA DE LOS DATOS	DEPARTAMENTO DE PLANIFICACIÓN, SECCIÓN Y COORDINACIÓN DE PROYECTOS, DEPARTAMENTO DE OPERACIONES, SECCIÓN DE CONTROL Y SEGUIMIENTO DE OBRA, VERIFICADORES DE CAMPO Y REPORTES PERIÓDICOS DE SUPERVISIÓN DE PROYECTOS EN EJECUCIÓN.
UNIDAD RESPONSABLE	UNIDAD DE CONSTRUCCIÓN DE EDIFICIOS DEL ESTADO -UCEE-
METODOLOGÍA DE RECOPIACIÓN	OBSERVACIÓN Y ANÁLISIS DE CARTERA DE PROYECTOS DE INVERSIÓN, EXPRESADA EN EL PLAN OPERATIVO ANUAL, INFORMES DE CAMPO ENTREGADOS PARA SEGUIMIENTO DE OBRA, REPORTES FÍSICOS Y FINANCIEROS DE CADA PROYECTO, EJECUCIONES MENSUALES.

PLAN OPERATIVO MULTIANUAL			
PRODUCCIÓN ASOCIADA AL CUMPLIMIENTO DE LA META			
PRODUCTOS	INDICADORES	SUBPRODUCTOS	INDICADORES
MEJORAMIENTO Y AMPLIACIÓN DE EDIFICIOS DE SALUD	MEJORAMIENTO Y AMPLIACIÓN DE EDIFICIOS DE SALUD	MEJORAMIENTO DE EDIFICIOS DE SALUD	MEJORAMIENTO Y AMPLIACIÓN DE EDIFICIOS DE SALUD
		AMPLIACIÓN DE EDIFICIOS DE SALUD	

Esta parte se podrá llenar cuando s

NOTAS TÉCNICAS: EL SUB PRODUCTO DE AMPLIACIÓN ESTA EN CREACIÓN PARA EL EJERCICIO FISCAL 2021

MINISTERIO DE COMUNICACIONES, INFRAESTRUCTURA Y VIVIENDA
UNIDAD EJECUTORA: Unidad De Construcción De Edificios Del Estado -UCEE-

FICHA DEL INDICADOR

FICHA DE INDICADOR (SEGUIMIENTO)

NOMBRE DEL INDICADOR	INCREMENTO DE POBLACIÓN BENEFICIADA CON MOBILIARIO ESCOLAR
CATEGORÍA DEL INDICADOR	DE RESULTADO INSTITUCIONAL (Indicador de desempeño)
META DE LA POLÍTICA GENERAL DE GOBIERNO ASOCIADA	DOTACIÓN DE EQUIPAMIENTO NECESARIO PARA EL BUEN FUNCIONAMIENTO DE LAS ESCUELAS. (pg 47 PGG-2020-2024)
POLÍTICA PÚBLICA ASOCIADA	POLÍTICA GENERAL DE GOBIERNO 2020-2024
DESCRIPCIÓN DEL INDICADOR	MIDE EL CUMPLIMIENTO DE LOS COMPROMISOS INSTITUCIONALES. ES DECIR, LA RELACIÓN ENTRE LA CANTIDAD DE PRODUCTOS QUE SE PROGRAMÓ ENTREGAR Y LO QUE REALMENTE SE ENTREGÓ.
INTERPRETACIÓN	EL NUMERADOR ES LA CANTIDAD DE POBLACIÓN BENEFICIADA CON MOBILIARIO ESCOLAR, EL DENOMINADOR ES LA DEMANDA PROGRAMADA DE POBLACIÓN A ATENDER, LA CUAL ES APROBADA ANUALMENTE POR ESTA UNIDAD, CON EL PROPÓSITO DE CUMPLIR CON EL OBJETIVO OPERATIVO Y EL OBJETIVO ESTRATÉGICO DE LA INSTITUCIÓN, ESTABLECIDOS EN EL PLAN OPERATIVO ANUAL DE LA MISMA.
FÓRMULA DE CÁLCULO	$(\text{POBLACIÓN BENEFICIADA ANUALMENTE} / \text{DEMANDA ANUAL DE POBLACIÓN A ATENDER}) * 100\%$

ÁMBITO GEOGRÁFICO	NACIONAL	REGIONAL	DEPARTAMENTO	MUNICIPIO**
	x			
FRECUENCIA DE LA MEDICIÓN	MENSUAL	CUATRIMESTRAL	SEMESTRAL	ANUAL
				x

TENDENCIA DEL INDICADOR	2021	2022	2023	2024	2025	2026
AÑOS						
VALOR DEL INDICADOR EN DATOS ABSOLUTOS	22,572	23,500	20,136	25,000	20,000	15,000
VALOR DEL INDICADOR DATOS RELATIVOS %	100.00%	100.00%	100.00%	100.00%	100.00%	100.00%

Línea Base		
Año	META EN DATOS ABSOLUTOS	META EN DATOS RELATIVOS %
2015	4,561	41%
2016	0	0%
2017	4,770	43%
2018	27,395	100%
2019	5,644	100%

MEDIOS DE VERIFICACIÓN	
PROCEDENCIA DE LOS DATOS	CONTROL INTERNO EN LOS DEPARTAMENTO DE PLANIFICACIÓN, SECCIÓN Y COORDINACIÓN DE PROYECTOS, DEPARTAMENTO DE OPERACIONES, SECCIÓN DE CONTROL Y SEGUIMIENTO DE OBRA, VERIFICADORES DE CAMPO Y REPORTES PERIÓDICOS DE SUPERVISIÓN DE PROYECTOS EN EJECUCIÓN.
UNIDAD RESPONSABLE	UNIDAD DE CONSTRUCCIÓN DE EDIFICIOS DEL ESTADO -UCEE-
METODOLOGÍA DE RECOPIACIÓN	OBSERVACIÓN Y ANÁLISIS DE CARTERA DE PROYECTOS DE INVERSIÓN, EXPRESADA EN EL PLAN OPERATIVO ANUAL, INFORMES DE CAMPO ENTREGADOS PARA SEGUIMIENTO DE OBRA, REPORTES FÍSICOS Y FINANCIEROS DE CADA

PLAN OPERATIVO MULTIANUAL			
PRODUCCIÓN ASOCIADA AL CUMPLIMIENTO DE LA META			
PRODUCTOS	INDICADORES	SUBPRODUCTOS	INDICADORES
DIRECCIÓN Y COORDINACIÓN	INCREMENTO DE POBLACIÓN BENEFICIADA CON MOBILIARIO ESCOLAR	POBLACIÓN ESTUDIANTIL BENEFICIADA CON EQUIPO EDUCACIONAL	INCREMENTO DE POBLACIÓN BENEFICIADA CON MOBILIARIO ESCOLAR

Esta parte se podrá llenar cuando se trabaje el

NOTAS TÉCNICAS:

MINISTERIO DE COMUNICACIONES, INFRAESTRUCTURA Y VIVIENDA UNIDAD EJECUTORA: Unidad De Construcción De Edificios Del Estado -UCEE-	
FICHA DEL INDICADOR	
FICHA DE INDICADOR (SEGUIMIENTO)	
NOMBRE DEL INDICADOR	MANTENIMIENTO DE INFRAESTRUCTURA EDUCATIVA
CATEGORÍA DEL INDICADOR	DE RESULTADO INSTITUCIONAL (Indicador de desempeño)
META DE LA POLÍTICA GENERAL DE GOBIERNO ASOCIADA	MANTENIMIENTO Y REPARACIÓN DE LA INFRAESTRUCTURA EDUCATIVA EXISTENTE.
POLÍTICA PÚBLICA ASOCIADA	POLÍTICA GENERAL DE GOBIERNO 2020-2024
DESCRIPCIÓN DEL INDICADOR	MIDE EL CUMPLIMIENTO DE LOS COMPROMISOS INSTITUCIONALES. ES DECIR, LA RELACIÓN ENTRE LA CANTIDAD DE PRODUCTOS QUE SE PROGRAMÓ ENTREGAR Y LO QUE REALMENTE SE ENTREGÓ.
INTERPRETACIÓN	EL NUMERADOR ES LA CANTIDAD DE ESTABLECIMIENTOS EJECUTADOS O ENTREGADOS, EL DENOMINADOR ES LA DEMANDA PROGRAMADA DE ESTABLECIMIENTOS EDUCATIVOS, LA CUAL ES APROBADA ANUALMENTE POR ESTA UNIDAD, CON EL PROPÓSITO DE CUMPLIR CON EL OBJETIVO OPERATIVO Y EL OBJETIVO ESTRATÉGICO DE LA INSTITUCIÓN, ESTABLECIDOS EN EL PLAN OPERATIVO ANUAL DE LA MISMA.
FÓRMULA DE CÁLCULO	(ESTABLECIMIENTOS ENTREGADOS ANUALMENTE / DEMANDA ANUAL DE ESTABLECIMIENTOS) *100%

ÁMBITO GEOGRÁFICO	NACIONAL	REGIONAL	DEPARTAMENTO	MUNICIPIO**
	x			
FRECUENCIA DE LA MEDICIÓN	MENSUAL	CUATRIMESTRAL	SEMESTRAL	ANUAL
				x

TENDENCIA DEL INDICADOR	2021	2022	2023	2024	2025	2026
AÑOS						
VALOR DEL INDICADOR EN DATOS ABSOLUTOS	168	195	165	120	170	199
VALOR DEL INDICADOR DATOS RELATIVOS %	100%	100%	100%	100%	87%	100%

Línea Base		
Año	META EN DATOS ABSOLUTOS	META EN DATOS RELATIVOS %
2015	44	100%
2016	19	100%
2017	0	0%
2018	0	0%
2019	164	99%

MEDIOS DE VERIFICACIÓN	
PROCEDENCIA DE LOS DATOS	CONTROL INTERNO EN LOS DEPARTAMENTO DE PLANIFICACIÓN, SECCIÓN Y COORDINACIÓN DE PROYECTOS, DEPARTAMENTO DE OPERACIONES, SECCIÓN DE CONTROL Y SEGUIMIENTO DE OBRA, VERIFICADORES DE CAMPO Y REPORTES PERIÓDICOS DE SUPERVISIÓN DE PROYECTOS EN EJECUCIÓN.
UNIDAD RESPONSABLE	UNIDAD DE CONSTRUCCIÓN DE EDIFICIOS DEL ESTADO -UCEE-
METODOLOGÍA DE RECOPIACIÓN	OBSERVACIÓN Y ANÁLISIS DE CARTERA DE PROYECTOS DE INVERSIÓN, EXPRESADA EN EL PLAN OPERATIVO ANUAL, INFORMES DE CAMPO ENTREGADOS PARA SEGUIMIENTO DE OBRA, REPORTES FÍSICOS Y FINANCIEROS DE CADA PROYECTO, EJECUCIONES

PLAN OPERATIVO MULTIANUAL			
PRODUCCIÓN ASOCIADA AL CUMPLIMIENTO DE LA META			
PRODUCTOS	INDICADORES	SUBPRODUCTOS	INDICADORES
DIRECCION Y COORDINACIÓN	MANTENIMIENTO DE INFRAESTRUCTURA EDUCATIVA	REMOZAMIENTOS DE EDIFICIOS PUBLICOS	MANTENIMIENTO DE INFRAESTRUCTURA EDUCATIVA

NOTAS TÉCNICAS: EL INDICADOR ES CUALITATIVO, ÚNICAMENTE SE HACE REFERENCIA AL MANTENIMIENTO

Esta parte se podrá llenar cuando se trabaje el P

MINISTERIO DE COMUNICACIONES, INFRAESTRUCTURA Y VIVIENDA	
UNIDAD EJECUTORA: Unidad De Construcción De Edificios Del Estado -UCEE-	
FICHA DEL INDICADOR	
FICHA DE INDICADOR (SEGUIMIENTO)	
NOMBRE DEL INDICADOR	Incremento de Edificios Públicos
CATEGORÍA DEL INDICADOR	DE RESULTADO INSTITUCIONAL (Indicador de desempeño)
META DE LA POLÍTICA GENERAL DE GOBIERNO ASOCIADA	PARA EL AÑO 2023 SE HA INCREMENTADO EN 4 EL NÚMERO DE CENTROS PENITENCIARIOS
POLÍTICA PÚBLICA ASOCIADA	POLÍTICA GENERAL DE GOBIERNO 2020-2024
DESCRIPCIÓN DEL INDICADOR	MIDE EL CUMPLIMIENTO DE LOS COMPROMISOS INSTITUCIONALES. ES DECIR, LA RELACIÓN ENTRE LA CANTIDAD DE PRODUCTOS QUE SE PROGRAMÓ ENTREGAR Y LO QUE REALMENTE SE ENTREGÓ.
INTERPRETACIÓN	EL NUMERADOR ES LA CANTIDAD DE ESTABLECIMIENTOS EJECUTADOS O ENTREGADOS, EL DENOMINADOR ES LA DEMANDA PROGRAMADA DE ESTABLECIMIENTOS EDUCATIVOS, LA CUAL ES APROBADA ANUALMENTE POR ESTA UNIDAD, CON EL PROPÓSITO DE CUMPLIR CON EL OBJETIVO OPERATIVO Y EL OBJETIVO ESTRATÉGICO DE LA INSTITUCIÓN,
FÓRMULA DE CÁLCULO	PARA AÑO 2021 (ESTABLECIMIENTOS PÚBLICOS ENTREGADOS ANUALMENTE / DEMANDA DE ESTABLECIMIENTOS PUBLICOS) *100%

ÁMBITO GEOGRÁFICO	NACIONAL	REGIONAL	DEPARTAMENTO	MUNICIPIO**
	x			
FRECUENCIA DE LA MEDICIÓN	MENSUAL	CUATRIMESTRAL	SEMESTRAL	ANUAL
				x

TENDENCIA DEL INDICADOR	2021	2022	2023	2024	2025	2026
AÑOS						
VALOR DEL INDICADOR EN DATOS ABSOLUTOS	7	4	0	6	10	10
VALOR DEL INDICADOR DATOS RELATIVOS %	54%	80%	93%	60%	100%	100%

Línea Base		
Año	META EN DATOS ABSOLUTOS	META EN DATOS RELATIVOS %
2015	0	0%
2016	0	0%
2017	0	0%
2018	0	0%
2019	0	0%

MEDIOS DE VERIFICACIÓN	
PROCEDENCIA DE LOS DATOS	CONTROL INTERNO EN LOS DEPARTAMENTO DE PLANIFICACIÓN, SECCIÓN Y COORDINACIÓN DE PROYECTOS, DEPARTAMENTO DE OPERACIONES, SECCIÓN DE CONTROL Y SEGUIMIENTO DE OBRA, VERIFICADORES DE CAMPO Y REPORTES PERIÓDICOS DE SUPERVISIÓN DE PROYECTOS EN EJECUCIÓN.
UNIDAD RESPONSABLE	UNIDAD DE CONSTRUCCIÓN DE EDIFICIOS DEL ESTADO -UCEE-
METODOLOGÍA DE RECOPIACIÓN	OBSERVACIÓN Y ANÁLISIS DE CARTERA DE PROYECTOS DE INVERSIÓN, EXPRESADA EN EL PLAN OPERATIVO ANUAL, INFORMES DE CAMPO ENTREGADOS PARA SEGUIMIENTO DE OBRA, REPORTES FÍSICOS Y FINANCIEROS DE CADA

PLAN OPERATIVO MULTIANUAL			
PRODUCCIÓN ASOCIADA AL CUMPLIMIENTO DE LA META			
PRODUCTOS	INDICADORES	SUBPRODUCTOS	INDICADORES
CONSTRUCCIÓN, AMPLIACIÓN Y MEJORAMIENTO DE EDIFICIOS PUBLICOS	INCREMENTO DE EDIFICIOS PUBLICOS	CONSTRUCCION DE EDIFICIOS PÚBLICOS	INCREMENTO DE EDIFICIOS PUBLICOS
NOTAS TÉCNICAS:		INDICADOR CUANTITATIVO	

Esta parte se podrá tener cuando se retorne al POM

10. RESUMEN DE RECURSOS FINANCIEROS

MINISTERIO DE COMUNICACIONES, INFRAESTRUCTURA Y VIVIENDA -CIV-

UNIDAD EJECUTORA: UNIDAD DE CONSTRUCCIÓN DE EDIFICIOS DEL ESTADO -UCEE-
PROGRAMACIÓN DE RECURSOS FINANCIEROS

UNIDAD EJECUTORA	CENTROS DE COSTO Q.	RECURSO HUMANO Q.	INVERSIÓN Q.	TOTAL Q.	SENTENCIAS JUDICIALES	DEUDA REGISTRADA	TOTAL Q.	PRESUPUESTO 2021
UNIDAD DE CONSTRUCCIÓN DE EDIFICIOS DEL ESTADO	Q 109,277,922.80	Q 23,955,816.84	Q 437,305,416.89	570,539,156.53	Q 5,760,433.08			
TOTAL INSTITUCIONAL	Q 109,277,922.80	Q 23,955,816.84	Q 437,305,416.89	Q 570,539,156.53	Q 5,760,443.08	-	-	Q576,299,599.61

PROGRAMACION RECURSOS HUMANOS	Q	23,955,816.84
GRUPO 100 SERVICIOS UCEE	Q	8,815,559.88
GRUPO 200 MATERIALES Y SUMINISTROS UCEE	Q	767,622.92
GRUPO 300 EQUIPO UCEE	Q	2,893,200.00
PROYECTOS PROGRAMA 14	Q	437,305,416.89
MOBILIARIO	Q	4,401,540.00
REMOZAMIENTOS	Q	92,400,000.00
SENTENCIAS JUDICIALES	Q	5,760,443.08

Arq. Carlos Enrique González Prado
 Director Interino Departamento de Planificación
 Unidad de Construcción de Edificios del Estado -UCEE-
 Ministerio de Comunicaciones, Infraestructura y Vivienda -CIV-

Arq. Oscar Guillermo Sierra Pacay
 Director Interino
 Unidad de Construcción de Edificios del Estado -UCEE-
 Ministerio de Comunicaciones, Infraestructura y Vivienda

ANEXOS

REMOZAMIENTOS Y MOBILIARIO PARA AÑO 2021

REGIÓN EL PROGRESO													
NO	C.C.								EVENTOS	NIÑOS	NIÑAS		
1	16013	MANTENIMIENTO Y REPARACION DE EDIFICIOS PUBLICOS - GUASTATOYA-	EORM	ALDEA ANSHAGUA	Guastatoya		El Progreso	02-01-2008-43	Q	500,000.00	5		
2			EORM	ALDEA EL NARANJO	Guastatoya		El Progreso	02-01-2017-43	Q	500,000.00			
3			EORM	ALDEA PIEDRA PARADA	Guastatoya		El Progreso	02-01-2019-43	Q	500,000.00			
4			EODP	ANEXA A EORM ALDEA PALO AMONIONADO	Guastatoya		El Progreso	02-01-2017-42	Q	500,000.00			
5			EODP	ANEXA A EORM ALDEA SANTA RITA	Guastatoya		El Progreso	02-01-2018-42	Q	500,000.00			
6	/00000	MANTENIMIENTO Y REPARACION DE EDIFICIOS PUBLICOS - MORAZÁN-	EORM	CLARA GARCIA PILOÑA, ALDEA MARAJUMA	Morazán		El Progreso	02-02-2044-43	Q	500,000.00	2		
7			EODP	ALDEA PIEDRAS GRANDES	Morazán		El Progreso	02-02-2015-42	Q	500,000.00			
8	/00000	MANTENIMIENTO Y REPARACION DE EDIFICIOS PUBLICOS - SAN AGUSTÍN ACASAGUASTLÁN	EORM	CASERÍO EL LIMÓN, ALDEA PUERTA DE GOLPE, CASERIO EL LIMON ALDEA PUERTA DE GOLPE	San Agustín Acasaguastlán		El Progreso	02-02-2012-43	Q	500,000.00	1		
8													
REGIÓN SACATEPEQUEZ													
NO	C.C.								EVENTOS	NIÑOS	NIÑAS		
9	16020	MANTENIMIENTO Y REPARACION DE EDIFICIOS PUBLICOS - Antigua Guatemala	EORM	11 AVENIDA BL77 ALDEA SAN BARTOLOME BECERRA	Antigua Guatemala		Sacatepéquez	03-01-2043-43	Q	500,000.00	2		
10			NUFED	NUCLEOS FAMILIARES EDUCATIVOS PARA EL DESARROLLO NO.422, ALDEA SAN MATEO MUPAS ALTAS	Antigua Guatemala		Sacatepéquez	03-01-1325-45	Q	500,000.00			
11	*	MANTENIMIENTO Y REPARACION DE EDIFICIOS PUBLICOS - Jocotenango	CBN-PAIN	ANEXO A EODP LOS LLANOS, 7A. CALLE, ENTRE 2A. Y 3A. AVENIDAS COLONIA LOS LLANOS	Jocotenango		Sacatepéquez	03-02-2005-42	Q	500,000.00	4		
12			EORM	RAFAR ROSALES, PLAZUELA DE JOCOTENANGO	Jocotenango		Sacatepéquez	03-02-2081-43	Q	500,000.00			
13			EORM	LA RINCONADA, ALDEA LA RINCONADA	Jocotenango		Sacatepéquez	03-02-2083-43	Q	500,000.00			
14			EORM	"DR. VICTOR MANUEL ASTURIAS CASTAÑEDA" 8A. CALLE ENTRE 2A. Y 3A. AVENIDAS, COLONIA LOS LLANOS	Jocotenango	Establecimientos Educativos nivel Primario	Sacatepéquez	03-02-2222-43	Q	500,000.00			
15	*	MANTENIMIENTO Y REPARACION DE EDIFICIOS PUBLICOS - Santa Catalina Barahona	EORM	CANTON CHINJUJU ZONA 1	Santa Catalina Barahona	Establecimientos Educativos nivel Primario	Sacatepéquez	03-16-2004-43	Q	500,000.00	1		
16	*	MANTENIMIENTO Y REPARACION DE EDIFICIOS PUBLICOS - Pastores	EORM	ALDEA SAN LUIS PUEBLO NUEVO	Pastores	Establecimientos Educativos nivel Primario	Sacatepéquez	03-05-2093-43	Q	500,000.00	1		
									Q	5,200,000.00	8.00		

REGIÓN CHIMALTENANGO												
NO	C.C.								EVENTOS	NIÑOS	NIÑAS	
17	14012	MANTENIMIENTO Y REPARACIÓN DE EDIFICIOS PÚBLICOS - CEN-PAIN	EORM	CANTON EL CALVARIO 8A. CALLE 4-66 TONA 1 QUINTAS LOS ARGENTOS I	Chimaltenango		Chimaltenango	04-01-2017-43	Q	550,000.00	2	
18				ALDEA SANTA ISABEL II	Chimaltenango	Inventos Educativos nivel	Chimaltenango	04-01-2501-42	Q	550,000.00		
19	*	MANTENIMIENTO Y REPARACIÓN DE EDIFICIOS PÚBLICOS - EL TEJAR	EORM	MIGUEL SURECIO MORALES, 4A. AVENIDA 3-44 TONA 2 COLONIA DO DE OCTUBRE	El Tejar	Inventos Educativos nivel	Chimaltenango	04-16-0534-43	Q	550,000.00	1	
20			EORM	CASERÍO LOS OSORIO, ALDEA PATZAJ	San Martín Jateceque		Chimaltenango	04-03-0035-43	Q	550,000.00		
21	15563	MANTENIMIENTO Y REPARACIÓN DE EDIFICIOS PÚBLICOS - SAN MARTÍN JILOTEPEQUE	EORM	CASERÍO LOS VELÁZQUEZ, ALDEA PATZAJ	San Martín Jateceque		Chimaltenango	04-03-0056-43	Q	550,000.00	2	
22	14859	EQUIPAMIENTO DE ESTABLECIMIENTOS EDUCATIVOS ACATENANGO	EORM	ALDEA LOS PAJALES I	Acateñango		Chimaltenango	04-11-0471-43	Q	550,000.00	1	
23	*	EQUIPAMIENTO DE ESTABLECIMIENTOS EDUCATIVOS San Pedro Yopocapa	EODP	INTEGRAL BÉLICE, CUANTO CANTÓN	San Pedro Yopocapa		Chimaltenango	04-12-0474-42	Q	550,000.00	1	
24	*	EQUIPAMIENTO DE ESTABLECIMIENTOS EDUCATIVOS Santiago	EODP	2A. CALLE 2-58 TONA 2	Santiago		Chimaltenango	04-15-0511-42	Q	550,000.00	1	
									Q	4,400,000.00	8	
REGIÓN ESCUINTLA												
NO	C.C.								EVENTOS	NIÑOS	NIÑAS	
25	*	EQUIPAMIENTO DE ESTABLECIMIENTOS EDUCATIVOS Escuintla	EORM	6A. AVE. D-82 TONA 4. COLONIA LOS HARANJALES	Escuintla		Escuintla	05-01-0551-43	Q	550,000.00	1	
26	*	EQUIPAMIENTO DE ESTABLECIMIENTOS EDUCATIVOS Tiquisate	EORM	TIGUISATE ESCUINTLA PARCELAMIENTO LOS BARRILES	Tiquisate		Escuintla	05-04-0315-43	Q	550,000.00	1	
27	*	EQUIPAMIENTO DE ESTABLECIMIENTOS EDUCATIVOS La Gomera	EORM	LOTIFICACIÓN SANTA CATALINA	La Gomera		Escuintla	05-07-0072-43	Q	550,000.00	1	
28	*	EQUIPAMIENTO DE ESTABLECIMIENTOS EDUCATIVOS Guahagatapa	EORM	FORM "JESÚS ES EL REY", COMUNIDAD JESUS ES EL REY	Guahagatapa		Escuintla	05-08-0454-43	Q	550,000.00	2	
29			EORM	ALDEA BRITO	Guahagatapa		Escuintla	05-08-0411-43	Q	550,000.00		
30	*	EQUIPAMIENTO DE ESTABLECIMIENTOS EDUCATIVOS San Vicente Pasaya	EORM	"NUEVO MEXICO", COMUNIDAD NUEVO MEXICO	San Vicente Pasaya		Escuintla	05-12-2416-43	Q	550,000.00	1	
31	*	EQUIPAMIENTO DE ESTABLECIMIENTOS EDUCATIVOS Nueva Concepción	EORM	TROCHA 4 CALLE PALO BLANCO	Nueva Concepción		Escuintla	05-13-0515-43	Q	550,000.00	1	
									Q	4,400,000.00	7	
REGIÓN SANTA ROSA												
NO	C.C.								EVENTOS	NIÑOS	NIÑAS	
32			EORM	ALDEA MONTECILOS	Cubaque		Santa Rosa	04-01-0016-43	Q	550,000.00		
33	14022	MANTENIMIENTO Y REPARACIÓN DE EDIFICIOS PÚBLICOS - CUBAPA	EORM	CASERÍO EL RENACIMIENTO	Cubaque		Santa Rosa	04-01-0031-43	Q	550,000.00	2	
34	17803	MANTENIMIENTO Y REPARACIÓN DE EDIFICIOS PÚBLICOS - SANTA ROSA DE LIMA	EORM	"MAMA LAURA DIEGUEZ ARELLANO DE BRAN" LOTIFICACION LA VILLA I Y II	Santa Rosa de Lima		Santa Rosa	04-03-0431-43	Q	550,000.00	1	
35	*	MANTENIMIENTO Y REPARACIÓN DE EDIFICIOS PÚBLICOS - CASILLAS	EORM	BARRIO LAS FLORES	Casillas		Santa Rosa	04-04-0103-43	Q	550,000.00	1	
36			EORM	CASERIO SAN ANTONIO EL LAJAL	Chiquimula		Santa Rosa	04-08-0074-43	Q	550,000.00		
37			EORM	CASERIO LOS MACITOS ALDEA EL AHUMADO	Chiquimula		Santa Rosa	04-08-0035-43	Q	550,000.00		
38	14123	MANTENIMIENTO Y REPARACIÓN DE EDIFICIOS PÚBLICOS - CHIGÜMULLA	EORM	EDUARDO PINEDA PIVARAL, BARRIO SANTIAGO	Chigümulilla		Santa Rosa	04-08-0167-43	Q	550,000.00	2	
39	*	MANTENIMIENTO Y REPARACIÓN DE EDIFICIOS PÚBLICOS - Toluca	EORM	ALDEA EL PUMPO	Toluca		Santa Rosa	04-04-0292-43	Q	550,000.00	1	
									Q	4,400,000.00	8	
REGIÓN QUETZALTENANGO												
NO	C.C.								EVENTOS	NIÑOS	NIÑAS	
40	18447	MANTENIMIENTO Y REPARACIÓN DE EDIFICIOS PÚBLICOS - EL PALMAR	EORM	EORM 25 DE JUNIO	El Palmar		Quetzaltenango	09-14-0534-43	Q	550,000.00	1	
41			EORM	CASERIO EL TROJE	Cofatepeque		Quetzaltenango	09-20-0414-43	Q	380,000.00		
42	17740	MANTENIMIENTO Y REPARACIÓN DE EDIFICIOS PÚBLICOS - COATEPEQUE	EORM	CASERIO SANTA FE	Cofatepeque		Quetzaltenango	09-20-1049-43	Q	550,000.00	2	
43			EORM	NUEVA COMUNIDAD GRANADOS ALDEA GRANADOS	Rosas Costa Cuca		Quetzaltenango	09-23-0709-43	Q	550,000.00		
44	18450	MANTENIMIENTO Y REPARACIÓN DE EDIFICIOS PÚBLICOS - FLORES COSTA CUCA	EORM	ALDEA GRANADOS	Rosas Costa Cuca		Quetzaltenango	09-22-0713-43	Q	550,000.00	2	
									Q	2,750,000.00	6	
REGIÓN SUCHITEPEQUEZ												
NO	C.C.								EVENTOS	NIÑOS	NIÑAS	
45	*	MANTENIMIENTO Y REPARACIÓN DE EDIFICIOS PÚBLICOS - Río Bravo	EORM	ALDEA SANTA ELENA	Río Bravo		Suchitepequez	10-20-0004-43	Q	550,000.00	1	
									Q	550,000.00	1	
REGIÓN RETALHULEU												
NO	C.C.								EVENTOS	NIÑOS	NIÑAS	
46			EORM	CANTÓN AYUTIA	Retalhuleu		Retalhuleu	11-01-0944-43	Q	550,000.00		
47			EORM	CANTÓN CONCEPCIÓN OCCIDENTE	Retalhuleu		Retalhuleu	11-01-0952-43	Q	550,000.00		
48	14019	MANTENIMIENTO Y REPARACIÓN DE EDIFICIOS PÚBLICOS - RETALHULEU	EORM	CANTÓN VAQUITO, RINAL	Retalhuleu		Retalhuleu	11-01-0933-43	Q	550,000.00	4	
49			EORM	CANTÓN DOLORES ZONA 6	Retalhuleu		Retalhuleu	11-01-0896-43	Q	550,000.00		
50	*	MANTENIMIENTO Y REPARACIÓN DE EDIFICIOS PÚBLICOS - Santa Cruz Meludá	EORM	ALDEA SAN VICENTE BDXOMA	Santa Cruz Meludá		Retalhuleu	11-03-2101-43	Q	550,000.00	2	
51			EORM	RINCA LOS BRILLANTES	Santa Cruz Meludá		Retalhuleu	11-03-0104-43	Q	550,000.00		
52			EORM	LOTIFICACION LA PREDAD II	San Felipe		Retalhuleu	11-05-0003-43	Q	550,000.00	1	
53	17767	MANTENIMIENTO Y REPARACIÓN DE EDIFICIOS PÚBLICOS - SAN FELIPE	EORM									
54	*	MANTENIMIENTO Y REPARACIÓN DE EDIFICIOS PÚBLICOS - San Andrés Villa Seca	EORM	CENTRO URBANO No. 2 PARCELAMIENTO LA MADRIVA	San Andrés Villa Seca		Retalhuleu	11-06-0149-43	Q	550,000.00	2	
55			EORM	ALDEA EL TUAITE	San Andrés Villa Seca		Retalhuleu	11-06-0166-43	Q	550,000.00		
56			EORM	SECTOR EL CODO PARCELAMIENTO EL ROSARIO	Champerico		Retalhuleu	11-07-0303-43	Q	550,000.00		
57	17758	MANTENIMIENTO Y REPARACIÓN DE EDIFICIOS PÚBLICOS - Champerico	EORM	CASERIO EL PALMO	Champerico		Retalhuleu	11-07-0307-43	Q	550,000.00	3	
58			EORM	CASERIO SANTA ANA LA SELVA	Champerico		Retalhuleu	11-07-0305-43	Q	550,000.00		

REGIÓN SAN MARCOS													
NO	C.C.								EVENTOS	NIÑOS	NIÑAS		
59	14021	MANTENIMIENTO Y REPARACION DE EDIFICIOS PUBLICOS - SAN MARCOS-	EORM	ALDEA INTAGEL	San Marcos	San Marcos	1340-0029-43	Q	353,000.00	4			
59			EORM	"JULIA REBECA DE CACINOS" ALDEA LAS LAGUNAS	San Marcos	San Marcos	1340-0029-43	Q	353,000.00				
59				INSTITUTO MIXTO NOCTURNO DE EDUCACION MEDIA ZONA 2 CANTON SAN RAMON	San Marcos	San Marcos	1340-0044-45	Q	353,000.00				
59			EBC	ALDEA SAN ANTONIO SERCHIL	San Marcos	San Marcos	1340-0049-45	Q	353,000.00				
59	15828	MANTENIMIENTO Y REPARACION DE EDIFICIOS PUBLICOS - TACANA-	EORM	CANTON UNDA VISTA ALDEA TOJCHECHE	Tacaná	San Marcos	1340-1187-43	Q	353,000.00	1			
59	15829	MANTENIMIENTO Y REPARACION DE EDIFICIOS PUBLICOS - TAJUMACO-	EORM	CASERIO SAN JUAN PIE DE LA CUESTA	Tajumaco	San Marcos	1340-0031-43	Q	353,000.00	3			
59			EORM	CASERIO EL TRIUNFO ALDEA TUNUMA	Tajumaco	San Marcos	1340-0434-43	Q	353,000.00				
59			EORM	CASERIO SAN LUIS CHEITA	Tajumaco	San Marcos	1340-0021-43	Q	353,000.00				
									Q	4,400,000.00	8		
REGIÓN HUEHUETENANGO													
NO	C.C.								EVENTOS	NIÑOS	NIÑAS		
60	14010	MANTENIMIENTO Y REPARACION DE EDIFICIOS PUBLICOS - HUEHUETENANGO-	EDDY	DOMINGO MORALES 2A CALLE 4-03 ZONA 1	Huehuetenango	Huehuetenango	1340-0007-43	Q	353,000.00	4			
61			EDIN	NO. 2 "JACINTA MORA" 3A CALLE 8-09 ZONA 1	Huehuetenango	Huehuetenango	1340-0008-43	Q	353,000.00				
62			EORM/EDDP	ALDEA CANABAJ	Huehuetenango	Huehuetenango	1340-0021-43	Q	353,000.00				
63			EORM	ALDEA EL CARBONAL ARRIBA	Huehuetenango	Huehuetenango	1340-0050-49	Q	353,000.00				
64	65	MANTENIMIENTO Y REPARACION DE EDIFICIOS PUBLICOS - MALACATANCITO-	EORM	CASERIO SAIPATZAN ALDEA PIACHE	Malacatancito	Huehuetenango	1340-0011-43	Q	353,000.00	2			
65			EORM	ALDEA CACUM	Malacatancito	Huehuetenango	1340-0174-43	Q	353,000.00				
66	15838	MANTENIMIENTO Y REPARACION DE EDIFICIOS PUBLICOS - SAN SEBASTIAN HUEHUETENANGO-	EORM	CASERIO CHEMICHE ALDEA PUERLO VIEJO	San Sebastián Huehuetenango	Huehuetenango	1340-0029-43	Q	353,000.00	2			
67			EORM	CASERIO CHICHINA ALDEA ITZABAL	San Sebastián Huehuetenango	Huehuetenango	1340-0034-43	Q	353,000.00				
									Q	4,400,000.00	8		
REGIÓN QUICHE													
NO	C.C.								EVENTOS	NIÑOS	NIÑAS		
68	*	MANTENIMIENTO Y REPARACION DE EDIFICIOS PUBLICOS - QUICHE-	EORM	ALDEA CAPUCHINAS	Chiché	Quiché	1440-0104-43	Q	353,000.00	1.00			
									Q	550,000.00	1.00		
REGIÓN BAJA VERAPAZ													
NO	C.C.								EVENTOS	NIÑOS	NIÑAS		
69	14011	MANTENIMIENTO Y REPARACION DE EDIFICIOS PUBLICOS - SALAMA-	EORM	ALDEA EL CHAHUTE	Salama	Baja Verapaz	1540-0036-43	Q	353,000.00	4			
70			EORM	ALDEA RANCHO VIEJO	Salama	Baja Verapaz	1540-0035-43	Q	353,000.00				
71			EORM	CASERIO EL CAMALAGUE, ALDEA LAS VEGAS	Salama	Baja Verapaz	1540-0025-43	Q	353,000.00				
72			EORM	ALDEA EL BODOS	Salama	Baja Verapaz	1540-0038-43	Q	353,000.00				
73	14487	MANTENIMIENTO Y REPARACION DE EDIFICIOS PUBLICOS - RABINAL-	COPE	ANEXA A EORM, ASENTAMIENTO PACUX	Rabinal	Baja Verapaz	1540-0237-41	Q	353,000.00	3			
74			EDDP	ANEXA A EORM, ALDEA BUENA VISTA	Rabinal	Baja Verapaz	1540-0267-02	Q	353,000.00				
75			COPE	ANEXO A EORM, ALDEA BUENA VISTA	Rabinal	Baja Verapaz	1540-0267-41	Q	353,000.00				
76	14489	MANTENIMIENTO Y REPARACION DE EDIFICIOS PUBLICOS - CUBULCO-	EORM	CASERIO PICHAL ALDEA LOS PAJALES	Cubulco	Baja Verapaz	1540-0039-43	Q	353,000.00	4			
77			EORM	CASERIO PACHLAJ ALDEA LOS PAJALES	Cubulco	Baja Verapaz	1540-0054-43	Q	353,000.00				
78			EORM	CASERIO LAS VEGAS	Cubulco	Baja Verapaz	1540-0065-45	Q	353,000.00				
79			EORM	ALDEA PACHOJOP	Cubulco	Baja Verapaz	1540-0141-43	Q	353,000.00				
80	81	MANTENIMIENTO Y REPARACION DE EDIFICIOS PUBLICOS - GRANADOS-	EORM	"GRANADOS", CABECERA MUNICIPAL	Granados	Baja Verapaz	1540-0184-43	Q	353,000.00	2			
81			EORM	ALDEA ESTANCIA DE GARCIA	Granados	Baja Verapaz	1540-0195-43	Q	353,000.00				
									Q	7,150,000.00	13		
REGIÓN ALTA VERAPAZ													
NO	C.C.								EVENTOS	NIÑOS	NIÑAS		
82	83	MANTENIMIENTO Y REPARACION DE EDIFICIOS PUBLICOS - GRANADOS-	EORM	COMUNIDAD RIBEL YUM	COBAN	ALTA VERAPAZ	1640-0242-43	Q	353,000.00	2			
83			EORM	COMUNIDAD TIERRA BLANCA SEBOL	COBAN	ALTA VERAPAZ	1640-0335-43	Q	353,000.00				
84	*	MANTENIMIENTO Y REPARACION DE EDIFICIOS PUBLICOS - SANTA CRUZ VERAPAZ-	EODP	CASERIO SAN ANTONIO PANEC	SANTA CRUZ VERAPAZ	ALTA VERAPAZ	1640-0521-40	Q	353,000.00	1			
85	86	MANTENIMIENTO Y REPARACION DE EDIFICIOS PUBLICOS - SAN CRISTOBAL VERAPAZ	EORM	ALDEA AGUA BLANCA	SAN CRISTOBAL VERAPAZ	ALTA VERAPAZ	1640-0229-43	Q	353,000.00	2			
86			COPE	ANEXO EORM CASERIO AQUIL PEQUEÑO ALDEA AQUIL	SAN CRISTOBAL VERAPAZ	ALTA VERAPAZ	1640-0631-41	Q	353,000.00				
87	*	MANTENIMIENTO Y REPARACION DE EDIFICIOS PUBLICOS - SENAHU	EORM	COMUNIDAD LA NUEVA ESPERANZA	SENAHU	ALTA VERAPAZ	1640-0741-43	Q	353,000.00	1			
88	89	MANTENIMIENTO Y REPARACION DE EDIFICIOS PUBLICOS - SANTA MARIA CAHABON	EORM	CASERIO SANTO FRANCISCO CANHOR	SANTA MARIA CAHABON	ALTA VERAPAZ	1640-0844-43	Q	353,000.00	2			
89			EORM	SECTOR CHIACTE CHPOC	SANTA MARIA CAHABON	ALTA VERAPAZ	1640-0073-43	Q	353,000.00				
									Q	4,430,000.00	8		

REGIÓN PETEN											
NO	C.C.								EVENTOS	NIÑOS	NIÑAS
88			EORM	PARCELAMIENTO MONTERRICO	FLORES		PETEN	17-01-0025-43	Q	550,000.00	
89	16016	MANTENIMIENTO Y REPARACION DE EDIFICIOS PÚBLICOS - FLORES-	EORM	CASERIO EL TRINUNFO DE LA ESPERANZA	FLORES		PETEN	17-01-0107-43	Q	550,000.00	3
90			EODP	ANEXA A EORM ALDEA NARANJO	FLORES		PETEN	17-01-1937-42	Q	550,000.00	
91			EORM	PROFESOR BLAS DAVID BURELO 302A' 14A AVENIDA ENTRE 2A. CALLE B Y 3A. CALLE ZONA 2 BARRIO EL PEDREGAL	SAN BENITO		PETEN	17-03-0054-43	Q	550,000.00	
92	17798	MANTENIMIENTO Y REPARACION DE EDIFICIOS PÚBLICOS - SAN BENITO-	INEB	CON ORIENTACION OCUPACIONAL AGROPECUARIA BARRIO TIKAL	SAN BENITO		PETEN	17-03-0063-45	Q	550,000.00	4
93			EORM	BARRIO VISTA HERMOSA	SAN BENITO		PETEN	17-03-0449-43	Q	550,000.00	
94			EORM	PROFESOR ANTONIO ENRIQUE JUAREZ ORANDO', BARRIO SAN JUAN	SAN BENITO		PETEN	17-03-2112-43	Q	550,000.00	
95		MANTENIMIENTO Y REPARACION DE EDIFICIOS PÚBLICOS - LA LIBERTAD-	EORM	BARRIO 7 DE MARZO, CASERIO NUEVA VISTA HERMOSA	LA LIBERTAD		PETEN	17-05-0123-43	Q	550,000.00	3
96			EORM	RINCA DEL NIÑO ALDEA EL NARANJO	LA LIBERTAD		PETEN	17-05-0072-43	Q	550,000.00	
97			EORM	BARRIO EL CENTRO ALDEA EL NARANJO	LA LIBERTAD		PETEN	17-05-0065-43	Q	550,000.00	
98		MANTENIMIENTO Y REPARACION DE EDIFICIOS PÚBLICOS - MELCHOR DE MENCOS-	EORM	CASERIO VALLE NUEVO	MELCHOR DE MENCOS		PETEN	17-11-0019-43	Q	550,000.00	3
99			EORM	BARRIO SANTA ELENA	MELCHOR DE MENCOS		PETEN	17-11-0030-43	Q	550,000.00	
100			EORM	BARRIO LA CEBITA	MELCHOR DE MENCOS		PETEN	17-11-0349-43	Q	550,000.00	
									Q	7,150,000.00	13
REGIÓN IZABAL											
NO	C.C.								EVENTOS	NIÑOS	NIÑAS
101			EORM	ALDEA EL CALVARIO	Livingston		Izab-d	18-02-0035-43	Q	550,000.00	
102			EORM	COMUNIDAD DE NIMLAS AHAL	Livingston		Izab-d	18-02-0043-43	Q	550,000.00	
103			EORM	ALDEA AGUACATE	Livingston		Izab-d	18-02-0045-43	Q	550,000.00	
104		MANTENIMIENTO Y REPARACION DE EDIFICIOS PÚBLICOS - Livingston	EORM	ALDEA LAS PACAYAS	Livingston		Izab-d	18-02-0049-43	Q	550,000.00	9
105			EORM	'CASA GUATEMALA', ALDEA BRISAS DEL GOLFETE	Livingston		Izab-d	18-02-0057-43	Q	550,000.00	
106			EORM	ALDEA CAGUACHOCH	Livingston		Izab-d	18-02-0059-43	Q	550,000.00	
107			EORM	ALDEA LOS PARACADISTAS	Livingston		Izab-d	18-02-0074-43	Q	550,000.00	
108			EORM	ALDEA WARE CREEK	Livingston		Izab-d	18-02-1031-43	Q	550,000.00	
109			EORM	CASERIO SAN FRANCISCO	Livingston		Izab-d	18-02-3179-43	Q	550,000.00	
110		MANTENIMIENTO Y REPARACION DE EDIFICIOS PÚBLICOS - Estor	IONEB	DE TELESECUNDARIA ALDEA SEPUR UNITE	Estor		Izab-d	18-03-0165-43	Q	550,000.00	3
111	16503		COPB	ANEXO ALDEA CHICHIPATE	Estor		Izab-d	18-03-0183-41	Q	550,000.00	
112			EORM	ALDEA CHICHIPATE	Estor		Izab-d	18-03-0191-43	Q	550,000.00	
113		MANTENIMIENTO Y REPARACION DE EDIFICIOS PÚBLICOS - Morales	EORM	ALDEA SIQUX	Morales		Izab-d	18-04-0273-43	Q	550,000.00	2
114			EORM	'LICDA. IRINA CONSUELO ALVARADO MOSCOSO DE LOPEZ' ALDEA GUAYTAN	Morales		Izab-d	18-04-0324-43	Q	550,000.00	
115		MANTENIMIENTO Y REPARACION DE EDIFICIOS PÚBLICOS - Los Amates	EORM	ALDEA EL RICO	Los Amates		Izab-d	18-05-0418-43	Q	550,000.00	2
116			EORM	ALDEA FINCA NUEVA	Los Amates		Izab-d	18-05-0436-43	Q	550,000.00	
									Q	8,800,000.00	14

REGIÓN ZACAPA											
NO	C.C.								EVENTOS	Niños	NIÑAS
117	*	MANTENIMIENTO Y REPARACIÓN DE EDIFICIOS PÚBLICOS - Zacapa	EORM	EORM PROFESOR JOSÉ AUGUSTO GUERRA CENNA ALDEA LA FRAGUA	Zacapa	Zacapa	19-01-0019-43	Q	550,000.00	4	
118	EORM		ALDEA QUEBRADA DE LA VEGA	Zacapa	Zacapa	19-01-0133-43	Q	550,000.00			
119	CBIN		-PAIN- ANEXO A EORM RBA PERALTA VDA. DE OLAVARRUEH CASERIO LA LINEA FUENTE BLANCO	Zacapa	Zacapa	19-01-1190-42	Q	550,000.00			
120	EORM		CASERIO ALBALLEBITOS	Zacapa	Zacapa	19-01-0354-43	Q	550,000.00			
121	*	MANTENIMIENTO Y REPARACIÓN DE EDIFICIOS PÚBLICOS - Rio Hondo	EORM	RINCA EL JOBO	Rio Hondo	Zacapa	19-03-0097-44	Q	550,000.00	1	
122	*	MANTENIMIENTO Y REPARACIÓN DE EDIFICIOS PÚBLICOS - Gualan	EORM	ALDEA LA CUCHILLA	Gualan	Zacapa	19-04-0140-43	Q	550,000.00	1	
123	*	MANTENIMIENTO Y REPARACIÓN DE EDIFICIOS PÚBLICOS - Usulután	EORM	ALDEA LA PALMILLA	Usulután	Zacapa	19-04-0791-43	Q	550,000.00	1	
124	*	MANTENIMIENTO Y REPARACIÓN DE EDIFICIOS PÚBLICOS - San Diego	EORM	BARRIO EL CENTRO	San Diego	Zacapa	19-08-0280-45	Q	550,000.00	1	
125	*	MANTENIMIENTO Y REPARACIÓN DE EDIFICIOS PÚBLICOS - HUIE	EORM	CASERIO PLAN DEL SARE	Huie	Zacapa	19-10-0035-43	Q	550,000.00	4	
126			EORM	ALDEA SANTA CRUZ	Huie	Zacapa	19-10-0333-43	Q	550,000.00		
127			EORM	ALDEA EL PARAISO	Huie	Zacapa	19-10-0307-43	Q	550,000.00		
128			EORM	CASERIO HILLO DEL MECATE Y EL PALMO	Huie	Zacapa	19-10-0607-43	Q	550,000.00		
								Q	6,400,000.00	12	
REGIÓN CHIMULULA											
NO	C.C.								EVENTOS	Niños	NIÑAS
129	*	MANTENIMIENTO Y REPARACIÓN DE EDIFICIOS PÚBLICOS - CHIMULULA	EORM	ALDEA TAPATAN	Chimulula	Chimulula	20-01-0093-43	Q	550,000.00	2	
130	EDOP		ANEXA A EORM ALDEA MARAXCO	Chimulula	Chimulula	20-01-2248-42	Q	550,000.00			
131	*	MANTENIMIENTO Y REPARACIÓN DE EDIFICIOS PÚBLICOS - CAMOTIAN	EORM	ALDEA GIBOR	Camotian	Chimulula	20-05-0233-43	Q	550,000.00	1	
132	*	MANTENIMIENTO Y REPARACIÓN DE EDIFICIOS PÚBLICOS - OJOFA	EORM	ASENTAMIENTO OSCAR GUEVARA	OjoFA	Chimulula	20-06-1880-43	Q	550,000.00	2	
133			EORM	CASERIO LOS RAMREZ ALDEA AGUA BLANCA	OjoFA	Chimulula	20-06-2910-43	Q	550,000.00		
134	*	MANTENIMIENTO Y REPARACIÓN DE EDIFICIOS PÚBLICOS - ESQUERPIAS	EORM	BARRIO JESUS Y MAMA	Esquerpias	Chimulula	20-07-0017-43	Q	550,000.00	7	
135			EORM	ALDEA LA GRANADILLA	Esquerpias	Chimulula	20-07-0273-43	Q	550,000.00		
136			EORM	CASERIO TIZAUEN	Esquerpias	Chimulula	20-07-0074-43	Q	550,000.00		
137			EORM	ALDEA EL ZARZAL	Esquerpias	Chimulula	20-07-0293-43	Q	550,000.00		
138			EORM	REGIONAL JOSE NAPOLEON RIVERA VALDES, ALDEA CHANMAGUA	Esquerpias	Chimulula	20-07-0298-43	Q	550,000.00		
139			EORM	ALDEA ATULAPA	Esquerpias	Chimulula	20-07-0334-43	Q	550,000.00		
140			EORM	CASERIO POTREMILOS, ALDEA EL ZARZAL	Esquerpias	Chimulula	20-07-0309-43	Q	550,000.00		
								Q	6,400,000.00	12	
REGIÓN JALAPA											
NO	C.C.								EVENTOS	Niños	NIÑAS
141	*	MANTENIMIENTO Y REPARACIÓN DE EDIFICIOS PÚBLICOS - JALAPA	EORM	ALDEA LOS METCALES	Jalapa	Jalapa	21-01-0085-43	Q	550,000.00	1	
								Q	550,000.00	1	
REGIÓN JUTIAPA											
NO	C.C.								EVENTOS	Niños	NIÑAS
142	*	MANTENIMIENTO Y REPARACIÓN DE EDIFICIOS PÚBLICOS - JUTIAPA		ESCUELA NACIONAL DE CIENCIAS COMERCIALES COMPLEJO EDUCATIVO BARRIO EL CONDOR	Jutiapa	Jutiapa	22-01-0014-46	Q	550,000.00	6	
143			EORM	BARRIO EL CONDOR, CABECERA MUNICIPAL	Jutiapa	Jutiapa	22-01-0015-43	Q	550,000.00		
144			EDU	ALDEA RIO DE LA VIRGEN	Jutiapa	Jutiapa	22-01-0016-43	Q	550,000.00		
145			EORM	CANTON SAN JOSE BUENA VISTA	Jutiapa	Jutiapa	22-01-0017-43	Q	550,000.00		
146			EDOP	ANEXA A EORM CASERIO EL BOTADERO, CANTON VALENCIA	Jutiapa	Jutiapa	22-01-0133-42	Q	550,000.00		
147			EORM	CASERIO TUNAS II	Jutiapa	Jutiapa	22-01-0194-43	Q	550,000.00		
148	*	MANTENIMIENTO Y REPARACIÓN DE EDIFICIOS PÚBLICOS - Santa Catalina Milpa	EOUN	BARRIO EL BARRIAL	Santa Catalina Milpa	Jutiapa	22-03-0158-43	Q	550,000.00	1	
149	*	MANTENIMIENTO Y REPARACIÓN DE EDIFICIOS PÚBLICOS - Agua Blanca	EORM	CASERIO LLANO HONDO, ALDEA CARRIZAL	Agua Blanca	Jutiapa	22-04-0036-43	Q	550,000.00	1	
150	*	MANTENIMIENTO Y REPARACIÓN DE EDIFICIOS PÚBLICOS - Asunción Mita	EORM	ALDEA ESTANZUELA	Asunción Mita	Jutiapa	22-05-0263-43	Q	550,000.00	3	
151			EORM	CASERIO LOS CHAVARINA ALDEA GUEVARA	Asunción Mita	Jutiapa	22-05-0291-43	Q	550,000.00		
152			EORM	ALDEA EL MANGUERO	Asunción Mita	Jutiapa	22-05-1434-43	Q	550,000.00		
153	*	MANTENIMIENTO Y REPARACIÓN DE EDIFICIOS PÚBLICOS - Alacolempa	EORM	ALDEA LAS VEGAS	Alacolempa	Jutiapa	22-07-0342-43	Q	550,000.00	1	
154	*	MANTENIMIENTO Y REPARACIÓN DE EDIFICIOS PÚBLICOS - Conguaco	EORM	CASERIO SECTOR TRES EL RODEO ALDEA EL BARRIO	Conguaco	Jutiapa	22-13-0019-43	Q	550,000.00	3	
155			EORM	CABECERA MUNICIPAL DE CONGUACO, BARRIO EL CENTRO	Conguaco	Jutiapa	22-13-0442-43	Q	550,000.00		
156			EORM	ALDEA PALO BLANCO	Conguaco	Jutiapa	22-13-0443-43	Q	550,000.00		
								Q	8,250,000.00	15	
REGIÓN SANTA ROSA											
NO	C.C.								EVENTOS	Niños	NIÑAS
157	17800	MANTENIMIENTO Y REPARACIÓN DE EDIFICIOS PÚBLICOS - GUATACAPÁN-	CBIN-PAIN	ALDEA MOUNLILAL	Guatacapán	Santa Rosa	06-11-0023-42	Q	550,000.00	2	
158			EDOP	ANEXA A EORM NO.1 RAFAEL ALVAREZ OVALLE BARRIO SAN SEBASTIAN	Guatacapán	Santa Rosa	06-11-1439-42	Q	550,000.00		
159	*	MANTENIMIENTO Y REPARACIÓN DE EDIFICIOS PÚBLICOS - Santa Cruz Naranjo	EOUM	SANTA CRUZ NARANJO	Santa Cruz Naranjo	Santa Rosa	08-12-0350-43	Q	550,000.00	2	
160	EDOP		ALDEA DON GREGORIO	Santa Cruz Naranjo	Santa Rosa	08-12-1290-42	Q	550,000.00			
								Q	2,200,000.00	4	
								Q	88,800,008.00	Q	148.00

SENTENCIAS JUDICIALES

Identificación del Expediente	Naturaleza del proceso legal o litigio	Status del Proceso	Monto del reclamo en Quetzales	Total
Came Patricia Paz Balteron De Lucas Ordinario Nro. 01173-2016-11060 oficial 1ro	Juicio Ordinario Laboral	Estado del juicio: Se encuentra en estudio para dictar sentencia de segunda instancia.	Q1,542,516.67	Q1,542,516.67
Nayeli Nathalie Ferrez Laintiesca	Juicio Ordinario Laboral	Estado del juicio: Se declaró con lugar la demanda	Q350,000.00	Q350,000.00
Jorge Danilo González Moscoso Ordinario Nro. 01173-2016-7070 oficial 1ro.	Juicio Ordinario Laboral	Estado del juicio: Se declaró con lugar la demanda	Q1,005,218.49	Q1,005,218.49
Henry Estuardo Fernández Corzo Ordinario Nro. 01173-2016-07074 oficial 1ro.	Juicio Ordinario Laboral	Estado del juicio: Se declaró con lugar la demanda	Q165,903.42	Q165,903.42
Oscar Fernando Mendoza Rivera Ordinario Nro. 01173-2017-10889 Oficial 1ro.	Juicio Ordinario Laboral	Estado del juicio: Se declaró con lugar parcialmente la demanda	Q1,001,223.29	Q1,001,223.29
Erick Ivan González Flores Ordinario Nro. 01173-2016-9656 oficial 1ro.	Juicio Ordinario Laboral	Estado del juicio: Se declaró con lugar la demanda	Q649,834.47	Q649,834.47
William Rodolfo Girón Par Ordinario Nro. 01173-2014-06819 Oficial 2do.	Juicio Ordinario Laboral	Estado del juicio: En proyecto de sentencia	Q869,583.30	Q869,584.30
Haroldo René Melgar Osorio Ordinario Nro. 01214-2018-00716 oficial 1ro.	Juicio Ordinario Laboral	Estado del juicio: Pendiente que se realice primera audiencia, señalada el día 22 de mayo del año 2019	Q176,162.44	Q176,162.44
				Q5,760,443.08

LINEA BASE

PROYECTOS DE INVERSIÓN

AÑO	DEMANDA ANUAL DE ESTABLECIMIENTOS (REPROGRAMADOS y/o POA-)	PROYECTOS ENTREGADOS/ DATOS ABSOLUTOS (Depto. Operaciones)	Nota: los proyectos que se consideraron tiene 100% avance físico y fueron recepcionados.	DATOS RELATIVOS
2013	33	2	2	6%
2014	38	2	2	5%
2015	268	24	24	9%
2016	196	36	36	18%
2017	209	12	12	6%
2018	167	24	24	14%
2019	71	46	46	65%
2020	95	57	57	60%
2021	108	58	58	54%
2022	125	60	60	48%
2023	130	63	63	48%
2024	130	68	68	52%
2025	130	65	65	50%
2026	118	59	59	50%

Formula: (Establecimientos Entregados Anualmente / Demanda Anual de Establecimientos) *100%

LINEA BASE

PROYECTOS DE SALUD

AÑO	DEMANDA ANUAL DE EDIFICIOS (REPROGRAMADOS y/o POA-)	PROYECTOS ENTREGADO/ DATOS ABSOLUTOS (Depto. Operaciones)	Nota: los proyectos que se consideraron tiene 100% avance físico y fueron recepcionados.	DATOS RELATIVOS
2013	0	0	0	0%
2014	0	0	0	0%
2015	0	0	0	0%
2016	0	0	0	0%
2017	22	0	0	0%
2018	22	0	0	0%
2019	24	5	5	21%
2020	21	5	12	24%
2021	18	7	7	39%
2022	30	15	15	50%
2023	30	15	15	50%
2024	30	15	15	50%
2025	24	5	5	21%
2026	31	17	17	55%

Formula: (Edificios Entregados Anualmente / Demanda Anual de Edificios) *100%

LINEA BASE

MOBILIARIO ESCOLAR

AÑO	DEMANDA ANUAL DE PERSONAS A BENEFICIAR (REPROGRAMADOS y/o-POA-)	PERSONAS BENEFICIADAS/ DATOS ABSOLUTOS (Depto. Operaciones/UCP)	Nota: los proyectos que se consideraron tiene 100% avance físico y fueron recepcionados.	DATOS RELATIVOS
2013	2,305	0	0	0%
2014	0	0	0	0%
2015	11,000	4,561	4,561	41%
2016	11,111	0	0	0%
2017	11,112	4,770	4,770	43%
2018	27,395	27,395	27,395	100%
2019	5,644	5,644	5,644	100%
2020	12,122	12,122	12,122	100%
2021	10,000	10,000	10,000	100%
2022	13,300	13,300	13,300	100%
2023	14,448	14,448	14,448	100%
2024	14,448	14,448	14,448	100%
2025	14,448	14,448	14,448	100%
2026	15,000	15,000	15,000	100%

Formula: (Edificios Entregados Anualmente / Demanda Anual de Edificios) *100%

Los proyectos pudieron ser "Programados" en el Plan Operativo Anual, o bien, pudieron haber sido llevados a cabo por medio de "Reprogramaciones"

LINEA BASE

PROYECTOS DE FUNCIONAMIENTO

AÑO	DEMANDA ANUAL DE ESTABLECIMIENTOS (REPROGRAMADOS FUNCIONAMIENTO)	PROYECTOS ENTREGADOS/ DATOS ABSOLUTOS (Depto. Operaciones)	Nota: los proyectos que se consideraron tiene 100% avance físico y fueron recepcionados.	DATOS RELATIVOS
2013	0	0	0	0%
2014	44	44	44	100%
2015	19	19	19	100%
2016	0	0	0	0%
2017	0	0	0	0%
2018	165	164	164	99%
2019	67	67	67	100%
2020	42	42	160	100%
2021	120	120	185	100%
2022	195	195	195	100%
2023	165	165	165	100%
2024	50	50	120	100%
2025	195	170	156	87%
2026	200	199	199	100%

PROYECTOS EDIFICIOS PUBLICOS

AÑO	DEMANDA ANUAL DE ESTABLECIMIENTOS (REPROGRAMADOS FUNCIONAMIENTO)	PROYECTOS ENTREGADOS/ DATOS ABSOLUTOS (Depto. Operaciones)	Nota: los proyectos que se consideraron tiene 100% avance físico y fueron recepcionados.	DATOS RELATIVOS
2013	0	0	0	0%
2014	0	0	0	0%
2015	0	0	0	0%
2016	0	0	0	0%
2017	0	0	0	0%
2018	0	0	0	0%
2019	0	0	0	0%
2020	0	0	0	0%
2021	0	0	5	0%
2022	13	8	8	62%
2023	15	14	14	93%
2024	10	6	6	60%
2025	10	10	10	100%
2026	10	10	10	100%

MINISTERIO DE COMUNICACIONES, INFRAESTRUCTURA Y VIVIENDA
UNIDAD DE CONSTRUCCIÓN DE EDIFICIOS DEL ESTADO - UCEE
 PROGRAMACION ANUAL MENSUALIZADA DEL RENGLO 029 "OTRAS REMUNERACIONES DE PERSONAL TEMPORAL"
AÑO 2020

No. De Puestos	NOMBRE	CONTRATO ADMINISTRATIVO No.	TIPO DE SERVICIOS	DEPARTAMENTO		ABRIL
1	Mima Esperanza Bances Milla de Chavez	03-029-2020	Técnicos	Financiero	SERVICIOS TÉCNICOS EN EL DEPARTAMENTO FINANCIERO	Q 8,000.00
2	Jorge Anibal Calderon Sandoval	04-029-2020	Técnicos	Financiero	SERVICIOS TÉCNICOS EN EL DEPARTAMENTO FINANCIERO	Q 8,000.00
3	José Antonio Murga Barrios	05-029-2020	Técnicos	Financiero	SERVICIOS TÉCNICOS EN EL DEPARTAMENTO FINANCIERO	Q 8,000.00
4	Juan Manuel Paniagua Toledo	06-029-2020	Técnicos	Financiero	SERVICIOS TÉCNICOS EN EL DEPARTAMENTO FINANCIERO	Q 8,000.00
5	Ronaldo López Monzón	08-029-2020	Profesionales	Financiero	SERVICIOS PROFESIONALES EN EL DEPARTAMENTO FINANCIERO	Q 10,000.00
6	Jorge Arnoldo Aguilar Letona	09-029-2020	Profesionales	Operaciones	SERVICIOS PROFESIONALES EN EL DEPARTAMENTO OPERACIONES	Q 8,000.00
7	Ana Raquel Bautista Gallardo	11-029-2020	Profesionales	Planificación	SERVICIOS PROFESIONALES EN EL DEPARTAMENTO PLANIFICACIÓN	Q 10,000.00
8	Luis Felipe Arango Chamale	12-029-2020	Profesionales	Planificación	SERVICIOS PROFESIONALES EN EL DEPARTAMENTO PLANIFICACIÓN	Q 10,000.00
9	Robin Eduardo Ross Domingo	14-029-2020	Técnicos	Planificación	SERVICIOS TÉCNICOS EN EL DEPARTAMENTO PLANIFICACIÓN	Q 8,000.00
10	Luis Fernando Cantoral Calderón	15-029-2020	Técnicos	Planificación	SERVICIOS TÉCNICOS EN EL DEPARTAMENTO PLANIFICACIÓN	Q 8,000.00
11	María José Villar Franco	16-029-2020	Profesionales	Planificación	SERVICIOS PROFESIONALES EN EL DEPARTAMENTO PLANIFICACIÓN	Q 8,000.00
12	Gloria Marleny Avila López	17-029-2020	Profesionales	Planificación	SERVICIOS PROFESIONALES EN EL DEPARTAMENTO PLANIFICACIÓN	Q 10,000.00
13	Enma Liseth Vega Pineda	19-029-2020	Profesionales	Asesoría Jurídica	SERVICIOS PROFESIONALES EN EL ÁREA JURIDICA	Q 15,000.00
14	Otto Fernando Montero Mejía	20-029-2020	Profesionales	Asesoría Jurídica	SERVICIOS PROFESIONALES EN EL ÁREA JURIDICA	Q 13,000.00
15	Elder Rolando Orellana Leal	21-029-2020	Técnicos	Asesoría Jurídica	SERVICIOS TÉCNICOS EN EL ÁREA JURIDICA	Q 8,000.00
16	Ajondra Michelle Juarez Maldonado	22-029-2020	Técnicos	Dirección	SERVICIOS TÉCNICOS EN DIRECCIÓN	Q 3,500.00
17	Thelma Rocio Rodríguez Méndez	23-029-2020	Profesionales	Administrativo	SERVICIOS PROFESIONALES EN EL DEPARTAMENTO ADMINISTRATIVO	Q 10,000.00
18	Roberto Ivan Ralda Barrios	25-029-2020	Profesionales	Operaciones	SERVICIOS PROFESIONALES EN EL DEPARTAMENTO OPERACIONES	Q 12,000.00
19	Jenifer Gabriela Arriaga Zuñiga	26-029-2020	Técnicos	Planificación	SERVICIOS TÉCNICOS EN EL DEPARTAMENTO PLANIFICACIÓN	Q 10,000.00
20	Marvin Marcelo Orellana Delgado	27-029-2020	Técnicos	Planificación	SERVICIOS TÉCNICOS EN EL DEPARTAMENTO PLANIFICACIÓN	Q 9,000.00
21	José Darwin Pérez Estrada	29-029-2020	Profesionales	Planificación	SERVICIOS PROFESIONALES EN EL DEPARTAMENTO PLANIFICACIÓN	Q 10,000.00
22	Luis Francisco Ruiz Escobar	30-029-2020	Profesionales	Operaciones	SERVICIOS PROFESIONALES EN EL DEPARTAMENTO OPERACIONES	Q 12,000.00
23	Mario Roberto García Peña	32-029-2020	Profesionales	Operaciones	SERVICIOS PROFESIONALES EN EL DEPARTAMENTO OPERACIONES	Q 12,000.00
24	Manuel Bismarck Romero Barahona	34-029-2020	Técnicos	Operaciones	SERVICIOS TÉCNICOS EN EL DEPARTAMENTO OPERACIONES	Q 8,000.00
25	Javier Maldonado Quiñonez	39-029-2020	Técnicos	Dirección	SERVICIOS TÉCNICOS EN DIRECCIÓN	Q 9,000.00
26	Carlos Fernando Quiñonez Schwank	47-029-2020	Profesionales	Dirección	SERVICIOS PROFESIONALES EN DIRECCIÓN	Q 20,000.00
27	Edgar Marinell Rubio	49-029-2020	Profesionales	Financiero	SERVICIOS PROFESIONALES EN EL DEPARTAMENTO FINANCIERO	Q 18,000.00
28	Mario Vinicio Pérez Arévalo	43-029-2020	Técnicos	Dirección	SERVICIOS TÉCNICOS EN DIRECCIÓN	Q 9,000.00
29	Wilson de José Joaquín Moreno Wong	51-029-2020	Técnicos	Dirección	SERVICIOS TÉCNICOS EN DIRECCIÓN	Q 9,000.00
30	Mario Vicente Flores Córdova	46-029-2020	Profesionales	Planificación	SERVICIOS PROFESIONALES EN EL DEPARTAMENTO PLANIFICACIÓN	Q 16,000.00
31	Santiago Sosa Castillo	50-029-2020	Profesionales	Asesoría Jurídica	SERVICIOS PROFESIONALES EN EL ÁREA JURIDICA	Q 15,000.00
32	Hector Mauricio Muñoz Santos	44-029-2020	Profesionales	Operaciones	SERVICIOS PROFESIONALES EN EL DEPARTAMENTO OPERACIONES	Q 16,000.00
33	Carlos Humberto Gómez Chavarría	45-029-2020	Profesionales	Operaciones	SERVICIOS PROFESIONALES EN EL DEPARTAMENTO OPERACIONES	Q 16,000.00
34	Jorge Luis Orellana Morales	52-029-2020	Profesionales	Operaciones	SERVICIOS PROFESIONALES EN EL DEPARTAMENTO OPERACIONES	Q 16,000.00
35	Jorge Darío Bonifaz Blanco	48-029-2020	Profesionales	Operaciones	SERVICIOS PROFESIONALES EN EL DEPARTAMENTO OPERACIONES	Q 16,000.00
36	Josselyn Patricia Clavena Estrada	55-029-2020	Técnicos	Operaciones	SERVICIOS PROFESIONALES EN EL DEPARTAMENTO OPERACIONES	Q 8,000.00
37	Encargado Acceso a la Información Pública		Profesionales	Dirección	SERVICIOS PROFESIONALES EN DIRECCIÓN	Q 10,000.00
Total Mensual						404,500.00

4,854,000.00

FUENTES DE CONSULTA

- Política Nacional de Ciencia Y Tecnología
- Políticas_Educativas_CNE
- Política de Educación Inclusiva para la Población con Necesidades Educativas Especiales con y sin Discapacidad
- Política General de Gobierno 2020-2024
- CENTRO NACIONAL DE INFORMACIÓN
- ESTADÍSTICA
- CONSEJO NACIONAL DE EDUCACIÓN
- POLÍTICAS EDUCATIVAS
- PLAN ESTRATÉGICO INSTITUCIONAL 2016-2023 (actualizado) Abril 2
- Guía conceptual de planificación y presupuesto MINFIN
- Guía para elaboración POA UE 2021
- Manual de Clasificaciones presupuestarias MINIFIN 6ta Edición